

SkinSystem[®]

Cosmetics



CATALOGO 2024
Viso - Corpo - Epilazione

■ ■ Made in ITALY

SkinSystem[®]
Cosmetics

SkinSystem[®] Cosmetics



Viso

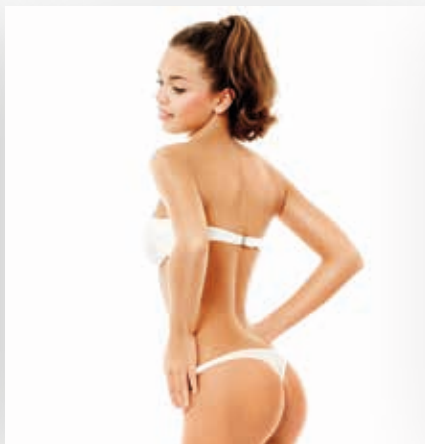

Corpo



Epilazione

SkinSystem sempre attenta all'evoluzione del mercato dermo-cosmetico professionale, evolve le proprie linee per il trattamento professionale della pelle con nuove formulazioni ad alto potenziale, ancora piu' aderenti alle esigenze della moderna estetista e in grado di regalare un'autentica bellezza.

Grazie al felice connubio di formule della antica sapienza phitoterapica e delle piu' avanzate innovazioni biotecnologiche, frutto della moderna ricerca cosmetologica, scientemente miscelate tra loro, la linea professionale SkinSystem offre prodotti efficaci e personalizzati liberi da parabeni, paraffine e petrolati capaci di fornire risultati straordinari conservando un ineguagliabile rapporto qualita'/prezzo.

Sempre lieti di soddisfarvi.

Z
PARA
PETT
A

Indice

Linea Viso

Detersione	pag. 07
Esfoliazione	pag. 25
Sinergie, Concentrati	pag. 43
Sieri	pag. 53
Creme	pag. 75
Maschere	pag. 91
Labbra	pag. 121
Occhi	pag. 129
Il Collagene ha una nuova forma [®]	pag. 135
Linea Uomo	pag. 145
Protocolli	pag. 149

Linea Corpo

Esfoliazione	pag. 157
Sinergie	pag. 171
Creme	pag. 175
Emulsioni	pag. 189
Gel	pag. 195
Fanghi	pag. 203
Bendaggi	pag. 209
Oli	pag. 225
Spray e Mousse	pag. 241
Burri e Latti	pag. 247
Mani e Piedi	pag. 257
Prodotti per macchinari	pag. 267
Solari	pag. 271
Protocolli	pag. 279

Linea Epilazione

PreCera	pag. 287
DopoCera	pag. 295
Protocolli	pag. 309

LineaViso

Detersione

Una corretta detersione della pelle del viso e del collo costituisce un gesto di bellezza quotidiano fondamentale per combattere i primi segni dell'invecchiamento cutaneo.

Contribuisce a mantenere la pelle elastica e luminosa e ne facilita l'assorbimento degli attivi contenuti nei prodotti di bellezza applicati successivamente.

Ogni mattina è necessario rimuovere le cellule morte e il sebo prodotti durante la fase notturna di rigenerazione epidemica e la sera è buona norma "purificare" la pelle rimuovendo smog, polveri sottili make-up e ogni altra impurità depositatasi durante la giornata.

Linea Viso

Detersione

SkinSystem[®]
Cosmetics

ZERO %

PARABENS, PARAFFINUM, SLS,
PETROLATUM, SILICONES, SLES,
BHT/BHA, ANIMAL DERIVED.

AQUA MICELLARE alle Bacche di Goji

Tutti i tipi di pelle

Formato 250 ml

Cod. 1030020060

Acqua detergente per viso, occhi e labbra alle Bacche di Goji. Con un rapido gesto deterge in profondità catturando make up e impurità lasciando la pelle tonica, idratata e detera. Il potere antiossidanti della Bacche di Goji contrasta i segni del tempo agendo in profondità ricompattando l'ovale del viso e riempiendo le piccole rughe d'espressione. Rimuove anche il trucco resistente all'acqua e può essere usata anche come semplice detergente per l'igiene quotidiana.



BISABOLOLO

Grazie alle sue proprietà, è particolarmente indicato per le pelli sensibili e delicate. È efficace come lenitivo per le pelli infiammate, arrossate, affette da dermatite atopica e seborroica e irritazioni e in generale nei disordini della pigmentazione cutanea, quali lentigo solari, lentigo senili e melasma.

VITAMINA E

La vitamina E, composta dai tocoferoli, è la vitamina antiossidante per eccellenza. Protegge i lipidi delle membrane cellulari, svolge un'azione idratante, antinfiammatoria e lenitiva e rallenta il foto-invecchiamento.

BACCHE DI GOJI

Le preziose bacche di Goji, dette anche "bacche della felicità", contengono un complesso multivitaminico costituito da Vitamina b, c, e, zinco, selenio, germanio, magnesio e omega 3-6 che svolge un'importante azione antiossidante, anti-aging e riparatrice. Le molecole antiossidanti contenute nelle bacche di Goji aiutano a contrastare i radicali liberi, proteggono i tessuti dagli agenti inquinanti e dalla comparsa delle macchie solari.

MODO USO: Applicare sulla pelle con un batuffolo di cotone. Per rimuovere il trucco dagli occhi si consiglia di lasciare il batuffolo imbevuto sulle palpebre per qualche secondo. Se necessario, tamponare la pelle con un batuffolo di cotone imbevuto di acqua.

Linea Viso

Detersione

SkinSystem[®]
Cosmetics

ZERO %

PARABENS, PARAFFINUM, SLS,
PETROLATUM, COLORS, SLES,
BHT/BHA, ANIMAL DERIVED.

STRUCCANTE BIFASICO
con acqua di fiori di
Camomilla e Calendula

Tutti i tipi di pelle

Formato 250 ml

Cod. 1030020080

Struccante Bifasico Viso, Occhi e Labbra a base di Acqua di fiori di Calendula e Camomilla, adatto a tutti i tipi di pelle. Rimuove con efficacia ma delicatezza anche il Make-up Waterproof e a lunga durata, lasciando la pelle detersa, setosa e idratata.

**WATERPROOF
REMOVER**



CALENDULA

L'estratto di Calendula Officinalis, ricco di flavonoidi, svolge un'importante azione calmante, lenitiva e decongestionante. Ottimo nei trattamenti di pulizia delle pelli sensibili e reattive. Stimola la ripitelizzazione dei tessuti, accelerando il turn-over epidermico. Promuove l'attività dei fibroblasti del derma, favorendo così la sintesi del collagene, elastina e acido ialuronico.

CAMOMILLA

L'estratto di Camomilla, particolarmente ricco di flavonoidi, esercita una importante azione disarrossante, lenitiva e decongestionante. Stimola la funzionalità del microcircolo e l'attività dei fibroblasti con conseguente promozione della sintesi di collagene, fibre elastiche e acido ialuronico, contribuendo così alla riparazione dell'epidermide.

MODO USO:

Agitare bene prima dell'uso. Applicare il prodotto su un dischetto di cotone e procedere alla rimozione del make-up. Senza risciacquo. Adatto a chi porta lenti a contatto.

LineaViso

Detersione

SkinSystem[®]
Cosmetics

ZERO %

PARABENS, PARAFFINUM,
PETROLATUM, BHT/BHA,
SLES, SLS, COLORS.

LATTE
DETERGENTE
MULTIVITAMINICO
Collagene,
Vitamina E

Pelli secche e/o mature

Formato 250 ml e 500 ml

Cod. 1030020000 / 1030020001

Latte detergente delicato, adatto a tutti tipi di pelle. Elimina il trucco e pulisce la pelle in profondità. Arricchito di Vitamina E e Collagene, risulta essere particolarmente indicato nei trattamenti delle pelli mature ed è ottimo come prodotto di preparazione del viso ai trattamenti specifici.



VITAMINA E

La Vitamina E, grazie alle sue incredibili proprietà antiossidanti, contrasta gli effetti nocivi dei radicali liberi principale causa dell'invecchiamento cutaneo. Di facile assorbimento, rinforza nutre e protegge il tessuto cutaneo rendendolo più elastico e robusto.

COLLAGENE

Molecola fondamentale per la salute del derma. Mantiene tonico il tessuto impedendo la comparsa delle rughe.

MODO USO:

Applicare con movimenti circolari su viso, collo e décolleté. Rimuovere con acqua e trattare con il Tónico della stessa linea.

Linea VISO

Detersione

SkinSystem[®]
Cosmetics

ZERO %

PARABENS, PARAFFINUM, BHT/BHA,
PETROLATUM, SILICONES, SLES,
SLS, ANIMAL DERIVED, COLORS.

TONICO MULTIVITAMINICO Calendula, Vitamina E

Pelli secche e/o mature

Formato 250 ml e 500 ml

Cod. 1030020002 / 1030020003

Tonico particolarmente delicato, adatto a tutti tipi di pelle. Rinfresca, idrata, tonifica e protegge la pelle dalle aggressioni esterne. Arricchito di Calendula e Vitamina E, svolge un'azione calmante e "anti radicali liberi" donando al viso tono, luminosità e un aspetto più giovane.



VITAMINA E

La Vitamina E, grazie alle sue incredibili proprietà antiossidanti, contrasta gli effetti nocivi dei radicali liberi principale causa dell'invecchiamento cutaneo. Di facile assorbimento, rinforza nutre e protegge il tessuto cutaneo rendendolo più elastico e robusto.

CALENDULA

L'estratto di Calendula Officinalis svolge un'importante azione calmante, lenitiva e decongestionante. Ottimo nei trattamenti di pulizia delle pelli sensibili e reattive.

MODO USO:

Applicare poche gocce di prodotto direttamente su viso, collo e décolleté picchiettando fino a completo assorbimento dopo aver usato il Latte detergente della stessa linea dermocosmetica.

Linea Viso

Detersione

SkinSystem[®]
Cosmetics

ZERO %

PARABENS, PARAFFINUM, BHT/BHA,
PETROLATUM, SILICONES, SLES, SLS,
ANIMAL DERIVED, COLORS.

LATTE DETERGENTE ALOE VERA Aloe Vera, Calendula *Pelli sensibili e/o impure*

Formato 250 ml e 500 ml

Cod. 1030020004 / 1030020005

Latte detergente delicato, adatto alle pelli grasse e impure. Elimina il trucco e pulisce in profondità la pelle del viso contrastando impurità, eccesso di sebo e punti neri. Arricchito di Aloe Vera e Calendula svolge un'importante azione lenitiva, decongestionante e antiossidante. Ottimo come prodotto di preparazione del viso ai trattamenti specifici.



ALOE VERA

L'Aloe Vera, particolarmente ricca di vitamina A B C E, minerali ed altre sostanze fondamentali per la salute del derma, svolge un'importante azione rigenerante, antiossidante e immunostimolante. Contrasta lo stress ossidativo, favorito da fattori chimici, fisici, biologici, mentali e nutrizionali, che accelera il fisiologico processo di invecchiamento cellulare.

CALENDULA

L'estratto di Calendula Officinalis svolge una forte azione calmante, lenitiva e decongestionante. In combinazione con l'Aloe Vera, svolge altresì un'importante azione astringente e antinfiammatoria rendendo il prodotto ottimo nel trattamento di pulizia delle pelli impure sensibili e reattive.

MODO USO:

Applicare con movimenti circolari su viso collo e décolleté. Rimuovere con acqua e successivamente trattare con il Tónico della stessa linea.

Linea VISO

Detersione

SkinSystem[®]
Cosmetics

ZERO %

PARABENS, PARAFFINUM, BHT/BHA,
PETROLATUM, SILICONES, SLES,
SLS, ANIMAL DERIVED, COLORS.

TONICO ALOE VERA Aloe Vera, Malva *Pelli sensibili e/o impure*

Formato 250 ml e 500 ml
Cod. 1030020006 / 1030020007

Tonico particolarmente delicato e adatto alle pelli grasse e acneiche. Rinfresca idrata e protegge la pelle dalle aggressioni esterne.

Grazie ai principi attivi di origine vegetale di cui è composto, aiuta a riequilibrare la secrezione sebacea eliminando il fastidioso effetto lucido.



ALOE VERA

L'Aloe Vera, particolarmente ricca di vitamina A B C E, minerali ed altre sostanze fondamentali per la salute del derma, svolge un'importante azione rigenerante, antiossidante e immunostimolante. Contrasta lo stress ossidativo, favorito da fattori chimici, fisici, biologici, mentali e nutrizionali, che accelera il fisiologico processo di invecchiamento cellulare.

MALVA

L'estratto di malva svolge un'azione anti-infiammatoria, lenitiva, astringente e vasoprotettrice. Rende il prodotto particolarmente adatto nel trattamento della pelle irritata e reattiva.

MODO USO:

Applicare poche gocce di prodotto direttamente su viso, collo e décolleté picchiettando fino a completo assorbimento dopo aver usato il Latte detergente della stessa linea dermocosmetica.

Linea Viso

Detersione

SkinSystem[®]
Cosmetics

ZERO %

PARABENS, PARAFFINUM, BHT/BHA,
PETROLATUM, SLES, SLS,
ANIMAL DERIVED, COLORS.

Antipollution
Formulation

PURIFYING
CREAMY MILK
Crema latte detergente
Cleansing care
Akoactive[®] Horus,
Hyaluronic Acid,
Vitamina E

Tutti i tipi di pelle

Formato 250 ml e 500 ml

Cod. 1030020102 / 1030021030

Latte crema purificante, deterge efficacemente e rimuove ogni traccia di make up e impurità senza seccare la pelle. Arricchito di Vitamina E, Acido ialuronico e dell'innovativo Akoactive[®] Horus, idrata e protegge la pelle dall'effetto nocivo dei radicali liberi, raggi UV e dall'inquinamento atmosferico. Allo stesso tempo svolge un'importante azione purificante e antibatterica che si manifesta in special modo nell'inibizione di batteri che provocano l'acne. Dedicato a tutti i tipi di pelle anche quelle soggette a impurità.



LineaViso

Detersione

SkinSystem[®]
Cosmetics

ZERO %

PARABENS, PARAFFINUM, BHT/BHA,
PETROLATUM, SLES, SLS,
ANIMAL DERIVED, COLORS.

MORINGA OLEIFERA

L'olio di semi di Moringa oleifera è un concentrato di vitalità e nutrimento per la pelle. Ricco di proteine, vitamine, sali minerali, beta-carotene e Flavonoidi dagli effetti antiossidanti, inibisce l'attività dei radicali liberi, aiuta a purificare dalle imperfezioni cutanee e dai danni ossidativi, a idratare e nutrire la pelle in profondità. Effetto protettivo: ricco di polifenoli e fitosteroli, svolge un'importante azione antiossidante protegge la pelle dall'inquinamento atmosferico, dal fumo e altre sostanze inquinanti oltre che dall'effetto nocivi dei raggi UV. Effetto purificante: svolge una importante azione antibatterica e antimicrobica inibendo in particolar modo la crescita dei batteri dell'acne, contrastando le imperfezioni cutanee. Effetto idratante ed emolliente: ricco di proteine, amminoacidi, steroli, oligosaccaridi e polisaccaridi, svolge sia un'importante attività idratante diretta, essendo composto da molecole idrofile che trattengono l'acqua, sia indiretta, creando un film sulla superficie cutanea che evita la perdita d'acqua.

NIGELLA SATIVA

L'estratto di semi Nigella Sativa, ricco di Omega 3 e 6, proteine, oligoelementi ed enzimi, svolge un'azione antiossidante proteggendo la pelle dall'aggressione dei radicali liberi. Rigenera e rivitalizza le pelli secche, sensibili o irritate da problemi cutanei quali l'acne.

ACIDO IALURONICO

È uno dei principali componenti del tessuto connettivo, conferisce resistenza e turgore alla pelle. Penetra in profondità, richiama e trattiene un numero elevato di molecole d'acqua fino a 70 volte il suo peso molecolare, garantendo idratazione, turgidità e plasticità, indispensabili ai fini del mantenimento di una pelle giovane.

VITAMINA E

Svolge un'importante azione antiossidante in grado di bloccare l'effetto nocivo che i radicali liberi esercitano sulle cellule. Protegge la struttura del collagene e preserva l'elasticità cutanea, contrastando così l'invecchiamento precoce dovuto allo stress ossidativo dei raggi solari, inquinamento e fumo.

MODO USO:

Applicare il latte crema su viso, collo e décolleté. Massaggiare delicatamente eseguendo movimenti circolari. Rimuovere con acqua.

Linea Viso

Detersione

SkinSystem[®]
Cosmetics

ZERO %

PARABENS, PARAFFINUM,
PETROLATUM, ALCOHOL, SLS, SLES,
ANIMAL DERIVED

Antioxidant
Formulation

PERFECT TONER

Acqua purificante

Cleansing care

Orange Blossom Water,

Red Grapevine Extract,

Vit. E, Vit. C, Lactic Acid,

Asebiol[™]

Tutti i tipi di pelle

Formato 250 ml e 500 ml

Cod. 1030020108 / 1030021031

Acqua di fiori d'arancio arricchita con vitamine antiossidanti, estratto di vite rossa, acido lattico e complesso purificante e seboregolatore.

Tonifica, rinfresca, purifica e rigenera, rimuove eventuali residui di make-up, impurità e particelle di inquinamento, normalizza il pH cutaneo, uniforma l'incarnato e dona una luminosità immediata. Per tutti i tipi di pelle, anche le più pelli sensibili e soggette a fragilità capillare. Coadiuvante nel trattamento della couperose.

MODALITA' DI UTILIZZO:

- Prepara la pelle a ricevere i trattamenti successivi rimuovendo eventuali residui occlusivi.
- Usata la mattina dona freschezza e benessere, tonifica la pelle e apporta immediata luminosità.
- Usata la sera svolge un effetto calmante, rimuove tracce di make-up e particelle di inquinamento.
- Usata prima dei trattamenti in cabina prepara la pelle rendendola maggiormente recettiva all'assorbimento degli attivi rimuovendo eventuali residui occlusivi.
- Lenisce e rinfresca la pelle dopo i trattamenti di pulizia del viso particolarmente invasivi come la



micro dermoabrasione o nel caso di trattamenti anti-aging come il micro needling. Decongestiona e ristabilizza il pH cutaneo.

- Nel caso di pelli spente e aride dona luminosità e vitalità, nel caso di pelli impure assorbe sebo in eccesso, regola il pH e uniforma l'incarnato.
- Nel caso di pelli particolarmente reattive e soggette a couperose svolge un'importante azione decongestionante e lenitiva risultando così efficace nella cura dell'inetetismo.
- Adatta anche come dopobarba.

LineaViso

Detersione

SkinSystem[®]
Cosmetics

ZERO %

PARABENS, PARAFFINUM,
PETROLATUM, ALCOHOL, SLS, SLES,
ANIMAL DERIVED

ACQUA DI FIORI DI ARANCIO: La semplicità di un'acqua impreziosita dai molteplici benefici dei fiori di arancio. Lenitiva, rinfrescante e decongestionante, risulta particolarmente indicata nel caso di pelli sensibili e reattive ed efficace nel trattamento della couperose. Disinfettante, antisettica e antibatterica, normalizza il pH della pelle svolgendo un'importante attività sebo regolatrice e astringente, risultando così efficace nel trattamento delle pelli impure e tendenzialmente acneiche. Rigenerante, rivitalizzante e cicatrizzante, agisce sulle pelli mature, spente ed aride illuminando in poco tempo l'incarnato e donando un aspetto vitale al viso, attenua rughe e segni dell'acne, ristrutturata il derma agendo a livello cellulare, tonifica e compatta. Rilassante e anti stress, attenua stati d'ansia infondendo energia positiva serenità e calma.

ESTRATTO DI VITE ROSSA: Particolarmente ricca di flavonoidi, polifenoli come il Resveratrolo e antocianosidi, svolge un'importante azione antiossidante e protettrice dei capillari. Aiuta la pelle a mantenersi compatta ed elastica contribuendo all'azione di sintesi del collagene ed elastina. Agisce sulla permeabilità vasale contrastando edemi e gonfiori, risultando così particolarmente adatta nel trattamento della couperose, per la protezione delle pelli sensibili e che si arrossano facilmente e per il trattamento di echimosi, vene varicose e fragilità capillare.

VITAMINA E: Svolge un'importante azione antiossidante in grado di bloccare l'effetto nocivo che i radicali liberi esercitano sulle cellule. Protegge la struttura del collagene e preserva l'elasticità cutanea, contrastando così l'invecchiamento precoce dovuto allo stress ossidativo dei raggi solari, inquinamento e fumo.

VITAMINA C: Svolge un'azione antiossidante e al contempo stimola la produzione di collagene, preservando l'elasticità e ritardando il processo di invecchiamento cutaneo; illumina e rende l'incarnato più uniforme; effetto schiarificante.

ASEBIOL™: Complesso sinergico seboregolatore. Riequilibra la quantità di sebo inibendo la 5 α -reduttasi, l'enzima responsabile della sua produzione. E' clinicamente dimostrato che riduce visibilmente l'aspetto di oleosità e imperfezioni della pelle.

ACIDO LATTICO: Appartenente alla famiglia degli alfaidrossiacidi, e in grado di rompere i legami che si creano fra i cheratinociti facilitandone la rimozione, promuovendo così un rinnovamento cellulare (turn-over) più rapido senza alterare il pH naturale della pelle. Stimola la sintesi di collagene (proteina che conferisce struttura alla pelle) e di elastina (proteina che conferisce elasticità alla pelle). Rende così più efficace ed efficiente l'eventuale veicolazione di principi attivi e rimuove eventuali depositi di melanina presenti negli strati più superficiali della pelle. Inoltre, grazie alle sue proprietà igroscopiche è in grado di attrarre molecole d'acqua fino agli strati più profondi della pelle, in modo da renderla al tatto più compatta, morbida e liscia.

MODO USO: Applicare mattino/sera dopo il latte detergente Purifying Creamy Milk SkinSystem con un dischetto di cotone, tamponare senza strofinare. Successivamente applicare una crema della stessa linea dermocosmetica SkinSystem. Applicare durante la giornata per lenire, rinfrescare e rigenerare la pelle del viso. Evitare la zona degli occhi.

Linea VISO

Detersione

SkinSystem[®]
Cosmetics

ZERO %

PARABENS, PARAFFINUM,
PETROLATUM, ALCOHOL, SLS, SLES,
ANIMAL DERIVED

- PURITY
AQUA PURE
Blemish Rescue Toner
Tónico Anti - Imperfezioni
- Salicylic Acid 2%
 - Green Tea 52.5%
 - Aloe 0.1%

Pelli grasse e seborroiche

Formato 250 ml

Cod. 1030020129

Acqua di The Verde arricchita con Acido Salicilico al 2 % ed Estratto di Aloe Vera Pura indicata per il trattamento e la prevenzione quotidiana delle imperfezioni come acne, comedoni, pori dilatati e colorito spento. L'acido Salicilico esfolia la pelle in profondità aiutandola a liberarsi da impurità e sebo, leviga e riduce i pori dilatati, previene la formazione di nuove imperfezioni e lascia l'incarnato uniforme, compatto e luminoso. L'estratto di Aloe Vera Pura idrata, lenisce ed elasticizza la pelle mentre l'acqua di The Verde svolge una importante azione dermopurificante, astringente ed antiossidante risultando adatto nel trattamento delle pelli grasse e seborroiche.



LineaViso

Detersione

SkinSystem[®]
Cosmetics

ZERO %

PARABENS, PARAFFINUM,
PETROLATUM, ALCOHOL, SLS, SLES,
ANIMAL DERIVED

ALOE VERA

Estratto di Aloe Vera pura ad azione lenitiva, rinfrescante e idratante. Stimola e accelera la rigenerazione delle cellule dei tessuti danneggiati favorendone la cicatrizzazione. Funge da antibatterico naturale. Particolarmente ricca di vitamina A B C E, minerali ed altre sostanze fondamentali per la salute del derma, svolge un'importante azione rigenerante, antiossidante, astringente, sebo-regolatoria e immunostimolante. Contrasta lo stress ossidativo bloccando così il fisiologico processo di invecchiamento cellulare della pelle. Purifica le pelli impure e acneiche, controllando l'eccessiva produzione di sebo.

THE VERDE

Ricco di polifenoli, vitamine, Sali minerali, enzimi e caffeina svolge una spiccata attività antiossidante e protettiva. Ritarda la comparsa dei segni dell'invecchiamento cutaneo, quali il rilassamento dei tessuti, i danni da esposizione solare e macchie dell'età. Migliora la carnagione rendendo la pelle idratata, sana e luminosa. Ricco di tannini, possiede importanti proprietà dermopurificanti e astringenti. Purifica e igienizza la pelle eliminando tossine e batteri, risultando così utile nel trattamento di pelli grasse e impure.

ACIDO SALICILICO

Svolge una importante azione cheratolitica/esfoliante, in grado di spezzare selettivamente la catena proteica della cheratina dissolvendo grasso e impurità che ostruiscono i pori. Svolge inoltre un'azione anti-batterica e anti-infiammatoria, prevenendo così la formazione di brufoli, punti neri, bianchi e altre impurità che portano ad un aggravamento della forma acneica. Il BHA è indicato per pelli grasse e inclini a brufoli, punti neri, bianchi e ipercheratosi. Stimola il rinnovamento cellulare, donando luminosità e compattezza al derma.

MODO USO: Imbibire un dischetto di cotone e applicare il prodotto dopo la detersione su viso, collo, décolleté e schiena. Per risultati ottimali, utilizzare mattina e sera prima del Blemish Remedy Serum o Acne Rescue Serum. Durante il giorno, applicare una protezione solare. Il prodotto non è adatto nel caso di pelle sensibile e reattiva. Può provocare un leggero pizzicore durante l'applicazione. In caso di arrossamento o irritazione, sciacquare abbondantemente con acqua e sospendere il trattamento. Evitare il contatto diretto con gli occhi.

CONSIGLI:

- Durante le prime due settimane di utilizzo applicare il prodotto a giorni alterni e successivamente incrementare gradualmente a seconda delle necessità.
- In caso di pelle secca e con qualche impurità: applicare 2/3 volte a settimana sulle impurità da trattare, la sera prima di coricarsi;
- in caso di pelle impura e sensibile: utilizzare al massimo 2 volte a settimana la sera prima di coricarsi.

Linea VISO

Detersione

SkinSystem[®]
Cosmetics

ZERO %

PARABENS, PARAFFINUM,
PETROLATUM, ALCOHOL, SLS, SLES,
ANIMAL DERIVED

FACE CLEANSING BUTTER Burro Fondente Akoactive[®] Horus, Burro di Karité, Vit. E, Camomilla, Iperico

Formato 150 ml

Cod. 1030020134

Non un semplice prodotto detergente, ma un'esperienza sensoriale vera e propria. La sua texture morbida, a contatto con le mani e il viso, si fonde divenendo un gel oleoso in grado di rimuovere efficacemente make up, sostanze inquinanti e sebo in eccesso regalando alla pelle un'incredibile sensazione di benessere. Rimuove delicatamente ma in maniera efficace anche il make-up waterproof. Il Burro di karité rende questo prodotto nutriente, emolliente ed elasticizzante. Arricchito di Vitamina E e dell'innovativo Akoactive[®]Horus, idrata e protegge la pelle dall'effetto nocivo dei radicali liberi, raggi UV e dall'inquinamento atmosferico. Gli estratti di Iperico e Camomilla svolgono un'importante azione protettiva, lenitiva e decongestionante.



MORINGA OLEIFERA

L'olio di semi di Moringa oleifera è un concentrato di vitalità e nutrimento per la pelle. Ricco di proteine, vitamine, sali minerali, beta-carotene e Flavonoidi dagli effetti antiossidanti, inibisce l'attività dei radicali liberi, aiuta a purificare dalle imperfezioni cutanee e dai danni ossidativi, a idratare e nutrire la pelle in profondità. Effetto protettivo: ricco di polifenoli

Linea VISO

Detersione

SkinSystem[®]
Cosmetics

ZERO %

PARABENS, PARAFFINUM,
PETROLATUM, ALCOHOL, SLS, SLES,
ANIMAL DERIVED

e fitosteroli, svolge un'importante azione antiossidante protegge la pelle dall'inquinamento atmosferico, dal fumo e altre sostanze inquinanti oltre che dall'effetto nocivi dei raggi UV. Effetto purificante: svolge un'importante azione antibatterica e antimicrobica inibendo in particolar modo la crescita dei batteri dell'acne, contrastando le imperfezioni cutanee. Effetto idratante ed emolliente: ricco di proteine, amminoacidi, steroli, oligosaccaridi e polisaccaridi, svolge sia un'importante attività idratante diretta, essendo composto da molecole idrofile che trattengono l'acqua, sia indiretta, creando un film sulla superficie cutanea che evita la perdita d'acqua.

NIGELLA SATIVA

L'estratto di semi Nigella Sativa, ricco di Omega 3 e 6, proteine, oligoelementi ed enzimi, svolge un'azione antiossidante proteggendo la pelle dall'aggressione dei radicali liberi. Rigenera e rivitalizza le pelli secche, sensibili o irritate da problemi cutanei quali l'acne.

CAMOMILLA

La Chamomilla Recutita, particolarmente ricca di flavonoidi, svolge una importante azione lenitiva e decongestionante. Stimola la funzionalità del microcircolo e l'attività dei fibroblasti con promozione della sintesi di collagene, fibre elastiche e acido ialuronico, favorendo la riparazione dell'epidermide e del derma. Indicata nel trattamento delle pelli sensibili, cuperosiche, acniche, particolarmente delicate.

IPERICO

Estratto vegetale ricco di flavonoidi e tannini, svolge una importante azione antiossidante nonché protettiva, lenitiva, antinfiammatoria, cicatrizzante e riepitelizzante.

VITAMINA E

Svolge un'importante azione antiossidante in grado di bloccare l'effetto nocivo che i radicali liberi esercitano sulle cellule. Protegge la struttura del collagene e preserva l'elasticità cutanea, contrastando così l'invecchiamento precoce dovuto allo stress ossidativo dei raggi solari, inquinamento e fumo.

BURRO DI KARITE'

Particolarmente ricco di vitamine, svolge azioni nutrienti, protettive e antiossidanti. Favorisce la produzione di collagene ed apporta nutrimento alla pelle conferendo elasticità e tono. Al contempo crea un film protettivo proteggendo la pelle dalle aggressioni esterne, dal freddo e dalla disidratazione, lasciandola morbide.

MODO USO: Applica una modica quantità di Face Cleansing Butter sul viso asciutto con le mani e massaggia con movimenti circolari, insistendo sulla zona T e sulle parti del viso maggiormente truccate. È possibile continuare a massaggiare il viso con la punta delle dita bagnate: in questo modo la texture diventerà lattiginosa e verrà esaltato il potere idratante e nutriente del Burro Fondente. Se usato da solo, risciacquare con acqua tiepida ed eventualmente con l'aiuto di una spugnetta inumidita, se usato nella doppia detersione, applicare Face Cleansing Mousse e infine risciacquare entrambi i prodotti.

LineaViso

Detersione

SkinSystem[®]
Cosmetics

ZERO %

PARABENS, PARAFFINUM,
PETROLATUM, ALCOHOL, SLS, SLES,
ANIMAL DERIVED

FACE CLEANSING MOUSSE
Mousse Purificante
Niacinamide, Bardana,
Asebiol[™], Acido Lattico,
Vit. E, Oligogeline[™] PF

Formato 180 ml

Cod. 1030020132

Soffice e leggera Mousse detergente e purificante. Rimuove efficacemente, ma con la delicatezza impalpabile di una mousse, ogni traccia di make up, impurità e sostanze inquinanti. Regala un immediato sollievo, una piacevole sensazione di freschezza e una pulizia profonda. Regola la produzione di sebo e preserva la barriera cutanea, grazie al suo pH fisiologico. Non contiene sapone, solfati, tensioattivi sintetici, siliconi, PEG. La pelle avvolta dal vellutato abbraccio della mousse risulterà deteresa, purificata, radiosa e, sarà pronta e maggiormente recettiva ai Trattamenti Specifici Professionali SkinSystem.



NIACINAMIDE

Lenisce e ripristina la barriera cutanea. Stimola la produzione di ceramidi e acidi grassi liberi che formano sulla pelle uno strato protettivo indispensabile per il mantenimento dell'idratazione cutanea, contrastando secchezza e desquamazione. Neutralizza i radicali liberi e protegge le cellule dai danni ossidativi causati da inquinamento, luce del sole e luce blu. Stimola il metabolismo cellulare incrementando la produzione di collagene ed elastina, contrastando così la formazione di rughe e la perdita di tono. Antinfiammatoria e lenitiva, è adatta alle persone che soffrono di acne, rosacea o arrossamenti. Mantiene l'equilibrio del microbioma

Linea Viso

Detersione

SkinSystem[®]
Cosmetics

ZERO %

PARABENS, PARAFFINUM,
PETROLATUM, ALCOHOL, SLS, SLES,
ANIMAL DERIVED

regolando la produzione di sebo, riducendo così il rischio di brufoli o pori ostruiti e pelle lucida. Regola la funzione delle cellule che formano la melanina, riducendo le discromie e rendendo la pelle più compatta ed omogenea.

BARDANA

Particolarmente ricca di Vitamina B, Amminoacidi, Oligoelementi, Tannini e Inulina, svolge un'importante azione purificante-detox favorendo l'eliminazione delle tossine, rifiuti delle diverse reazioni metaboliche dell'organismo.

ASEBIOL[™]

Complesso sinergico sebo-regolatore. Riequilibra la quantità di sebo inibendo la 5 α -reduttasi, l'enzima responsabile della sua produzione. E' clinicamente dimostrato che riduce visibilmente l'aspetto di oleosità e imperfezioni della pelle.

ACIDO LATTICO

Alfaidrossiacido che promuove un rinnovamento cellulare (turn-over) più rapido, rendendo così più efficace ed efficiente l'eventuale e successiva veicolazione di principi attivi, senza alterare il pH naturale della pelle. Promuove l'eliminazione di eventuali depositi di melanina presenti negli strati più superficiali, regalando un incarnato più compatto e luminoso. Stimola la sintesi di collagene (proteina che conferisce struttura alla pelle) e di elastina (proteina che conferisce elasticità alla pelle) e, grazie alle sue proprietà igroscopiche, attrae e trattiene molecole d'acqua fino agli strati più profondi della pelle, in modo da renderla al tatto più idratata, morbida e compatta.

VITAMINA E

Svolge un'importante azione antiossidante in grado di bloccare l'effetto nocivo che i radicali liberi esercitano sulle cellule. Protegge la struttura del collagene e preserva l'elasticità cutanea, contrastando così l'invecchiamento precoce dovuto allo stress ossidativo dei raggi solari, inquinamento e fumo.

OLIGOGELINE[™] PF

Ingrediente brevettato di origine marina; derivante dall'alga Chondrus Crispus, un'alga rossa che vive in acque profonde in condizioni estreme. Ricca di carragenina, una serie di polisaccaridi lineari in grado di formare un film leggero e non occlusivo con effetto anti-pollution, protegge la pelle dall'inquinamento atmosferico, rafforza il film idrolipidico e riduce la perdita d'acqua (TEWL) prevenendone la disidratazione. Dona alla pelle un effetto sano e luminoso. Nutre e rinforza la cute grazie alla ricchezza di sali minerali essenziali ed elementi curativi (manganese, calcio, magnesio, zinco).

MODO USO:

Applicare il prodotto su viso e collo, massaggiare delicatamente con la punta delle dita e risciacquare. Se abbinato alla doppia detersione: applicare Face Cleansing Mousse sullo strato di Face Cleansing Butter precedentemente steso. Massaggiare la pelle amalgamando i due prodotti e rimuovendo in seguito con acqua tiepida, aiutandosi eventualmente con una spugnetta inumidita.

LineaViso

Esfoliazione

Per mantenere la pelle del viso elastica e luminosa è necessario periodicamente rimuovere cellule morte, sebo, smog, make-up che, insieme ai prodotti applicati sulla pelle, creano uno strato occlusivo impedendole di traspirare.

L'esfoliazione diventa così un gesto fondamentale per purificare e ossigenare la pelle in profondità, ravvivare il colorito e permettere un corretto turnover cellulare.

La pelle diviene maggiormente recettiva e assorbe rapidamente e con facilità gli attivi contenuti nei prodotti di bellezza applicati successivamente.

Linea VISO

Esfoliazione

SkinSystem[®]
Cosmetics

ZERO %

PARABENS, PARAFFINUM, BHT/BHA,
PETROLATUM, SILICONES, SLES,
SLS, ANIMAL DERIVED, COLORS.

SCRUB VISO Noccioli di Albicocca

Tutti i tipi di pelle

Formato 250 ml e 500 ml

Cod. 1030020008 / 1030020009

Scrub a base di noccioli di albicocca finemente tritati. Rimuove con delicatezza ma in profondità le cellule morte favorendo la rigenerazione tissutale. Grazie alla frammentazione circolare dei noccioli di albicocca, aiuta a riequilibrare la secrezione sebacea, contrastando punti neri ed eccessi di sebo. Lascia i pori della pelle liberi di "respirare" donando una sensazione di fresco, tonico e pulito. Il prodotto dalle qualità stabili e non invasive è adatto anche per le pelli sensibili e con teleangectasia.



NOCCIOLI DI ALBICOCCA

La frammentazione circolare dei noccioli di albicocca aiuta a riequilibrare la secrezione sebacea eliminando punti neri ed eccesso di sebo.

MODO USO:

Applicare sulla pelle del viso, collo e décolleté con delicati movimenti circolari e rimuovere con spugnette inumidite.

Linea VISO

Esfoliazione

SkinSystem[®]
Cosmetics

ZERO %

PARABENS, PARAFFINUM, BHT/BHA,
PETROLATUM, SILICONES, SLES,
SLS, ANIMAL DERIVED, COLORS.

GOMMAGE VISO AHA

Alfa-Idrossiacidi, Olio
Jojoba, Allantoina, Noccioli
d'Albicocca

Tutti i tipi di pelle

Formato 150 ml

Cod. 1030020059

Gommage viso a base di Alfa-Idrossiacidi, Olio di jojoba, Noccioli d'albicocca e Allantoina. Promuove una delicata e profonda pulizia del derma stimolando il rinnovamento cellulare e la produzione di collagene ed elastina. Dona alla pelle del viso un aspetto più uniforme e luminoso.



ALFA- IDROSSIACIDI

Gli alfa-idrossiacidi ed altri acidi della frutta sono noti per le loro proprietà esfolianti ed antiossidanti. Promuovono il rinnovamento dell'epidermide, stimolano allo stesso tempo la produzione di collagene nel derma donando alla pelle un aspetto più uniforme e luminoso. Sciogliono i legami che uniscono le cellule morte a quelle vive, facilitandone l'allontanamento e penetrano in profondità, dove favoriscono la riparazione delle fibre di collagene ed elastina.

OLIO DI JOJOBA

L'olio di Jojoba ha proprietà emollienti, idratanti e protettive per il pH della pelle. Aiuta a regolarizzare le secrezioni sebacee ed è ottimo anche come antirughe, disinfettante e antimicotico naturale.

ALLANTOINA

L'Allantoina oltre ad avere proprietà idratante e disarrossante, svolge un'azione esfoliante promuovendo la proliferazione cellulare.

NOCCIOLI DI ALBICOCCA

La frammentazione circolare dei noccioli di albicocca aiuta a riequilibrare la secrezione sebacea eliminando punti neri ed eccesso di sebo.

MODO USO:

Applicare sulla pelle del viso, collo e décolleté. Lasciare agire per almeno 5/10 minuti e rimuovere con spugnette inumidite.

Linea VISO

Esfoliazione

SkinSystem[®]
Cosmetics

ZERO %

PARABENS, PARAFFINUM, SLES/SLS,
PETROLATUM, BHT/BHA, ANIMAL
DERIVED, SILICONES.

EXFOLIA FACE CREAM Gommage Enzimatico Viso *Tutti i tipi di pelle*

Formato 100 ml
Cod. 1030020101

Gommage enzimatico viso a base di sostanze fondamentali per la cura della pelle. L'effetto combinato degli enzimi proteolitici e l'acido lattico dissolve con delicatezza, ma in profondità, le cellule morte favorendo la rigenerazione tissutale, regalando così un incarnato uniforme e luminoso. L'azione emolliente dell'olio di Jojoba in combinazione con l'azione antiossidante del Tocoferolo e Allantoina, promuove un ringiovanimento cutaneo conferendo alla pelle elasticità e tono.



PAPAINA

Enzima proteolitico naturale di origine vegetale con proprietà cheratolitiche, antinfiammatorie e antisettiche. Dissolve le cellule morte, attiva il rinnovamento cellulare ringiovanendo e rigenerando l'incarnato, in modo delicato. Ricco di Vitamina A e C ed altre sostanze antiossidanti, combatte i radicali liberi contribuendo a mantenere la pelle giovane ed idratata, migliorandone anche le imperfezioni come macchie e brufoli.

BROMELINA

Enzima proteolitico naturale di origine vegetale, svolge una importante azione cheratolitica, depurando la pelle dalle cellule morte e stimolando la produzione di nuove. In questo modo la pelle risulterà più sana, elastica e rinnovata nella struttura.

Linea Viso

Esfoliazione

SkinSystem[®]
Cosmetics

ZERO %

PARABENS, PARAFFINUM, SLES/SLS,
PETROLATUM, BHT/BHA, ANIMAL
DERIVED, SILICONES.

ALLANTOINA

Molecola fondamentale per la salute del derma. Ricca di sostanze antiossidanti, lenitive, idratanti e riparatrici, protegge la pelle dalle aggressioni nocive dei radicali liberi, prevenendone il normale invecchiamento cutaneo. La nutre in profondità e stimola la sua fisiologica auto-rigenerazione cellulare, mantenendola così giovane nel tempo.

ACIDO LATTICO

Appartenente alla famiglia degli alfaidrossiacidi, è in grado di rompere i legami che si creano fra i cheratinociti facilitandone la rimozione, promuovendo così un rinnovamento cellulare (turn-over) più rapido senza alterare il pH naturale della pelle. Stimola la sintesi di collagene (proteina che conferisce struttura alla pelle) e di elastina (proteina che conferisce elasticità alla pelle). Rende così più efficace ed efficiente l'eventuale veicolazione di principi attivi e rimuove eventuali depositi di melanina presenti negli strati più superficiali della pelle. Inoltre, grazie alle sue proprietà igroscopiche, è in grado di attrarre molecole d'acqua fino agli strati più profondi della pelle, in modo da renderla al tatto più compatta, morbida e liscia.

NOCCIOLI DI ALBICOCCA

La frammentazione circolare dei noccioli di albicocca, permette al prodotto di rimuovere con delicatezza, ma in profondità, le cellule morte, favorendo la rigenerazione tissutale. Aiuta a riequilibrare la secrezione sebacea, eliminando punti neri ed eccesso di sebo.

OLIO DI JOJOBA

L'olio di Jojoba ha proprietà emollienti, idratanti e protettive per il pH della pelle. Particolarmente affine alla composizione della pelle, ricco di vitamine, minerali, iodio, tocoferolo e altre sostanze antiossidanti naturali, ne previene la disidratazione, riducendo la perdita di acqua dalle cellule. Rafforza il film idrolipidico, protegge, rivitalizza ed elasticizza la cute, impedendone il normale invecchiamento e conferendole levigatezza, tono e luminosità. Particolarmente indicato nel caso di pelle secca, avvizzita e senescente, ridona tono ed elasticità ai tessuti con risultati visibili già dalle prime applicazioni.

VITAMINA E / TOCOFEROLO

Svolge un'importante azione antiossidante in grado di bloccare l'effetto nocivo che i radicali liberi esercitano sulle cellule. Protegge la struttura del collagene e preserva l'elasticità cutanea, contrastando così l'invecchiamento precoce dovuto allo stress ossidativo dei raggi solari, inquinamento e fumo. Tono ed elasticità impediscono la comparsa delle rughe, lo svuotamento dei tessuti e la perdita della definizione dell'ovale del viso.

MODO USO: Applicare il gommage sulla pelle asciutta ed esercitare accurati movimenti circolari. Lasciare agire qualche minuto e risciacquare. In caso di pelli particolarmente delicate, si consiglia di utilizzarlo sulla pelle umida.

Linea Viso

Esfoliazione

SkinSystem[®]
Cosmetics

ZERO %

PARABENS, PARAFFINUM, BHT/BHA,
PETROLATUM, SILICONES, SLES,
SLS, ANIMAL DERIVED, COLORS.

7 A FACE PEELING
Vegeles[®] AHA, Mandelic
Acid, Salicylic Acid,
Hyaluronic Acid,
Tocopherol

Tutti i tipi di pelle

Formato 150 ml

Cod. 1030020088

Peeling viso professionale a base di un pool di 7 acidi esfolianti e antiossidanti di derivazione naturale e biotecnologica. Una formulazione rivoluzionaria sviluppata per aiutare a rinnovare la pelle, a levigare la sua consistenza e a migliorarne l'aspetto. Promuove una esfoliazione profonda ma delicata accelerando il turn-over cellulare e favorisce la penetrazione degli attivi in grado di riparare le fibre di collagene ed elastina negli strati più profondi del derma. Riduce le macchie, cancella le piccole rughe e i segni dello stress come colorito spento e occhiaie. Lascia la pelle morbida, elastica, compatta e luminosa. Adatto a tutti i tipi di pelle anche su quelle estremamente sensibili.



ACIDO MALICO: Svolge una importante azione schiarente e antimacchia risultando così particolarmente indicato nel trattamento di discromie e melasma. In sinergia con gli altri componenti, rende questa formulazione adatta al trattamento di pelli impure, asfittiche e ispessite.

ACIDO TARTARICO: Svolge una importante azione cheratolitica, comedolitica, schiarente ed antiossidante. Nel trattamento delle pelli ispessite, ripristina naturale morbidezza, dona tono e luminosità; nel trattamento di punti neri ed acne facilita lo svuotamento delle cisti, permettendo

Linea VISO

Esfoliazione

SkinSystem[®]
Cosmetics

ZERO %

PARABENS, PARAFFINUM, BHT/BHA,
PETROLATUM, SILICONES, SLES,
SLS, ANIMAL DERIVED, COLORS.

una profonda purificazione della pelle; nel trattamento delle macchie scure rimuove le cellule superficiali dall'epidermide, stimolando il turn-over cellulare e donando una immediata luminosità.

ACIDO CITRICO: Svolge una importante azione chelante, esfoliante e cheratolitica.

ACIDO MANDELICO: Svolge una importante azione schiarente, antiossidante, purificante. Nel trattamento delle pelli impure, rallenta la proliferazione dei batteri che causano acne e brufoli; nelle pelli asfittiche o soggette a fotoinvecchiamento, elimina lo strato corneo promuovendo la rigenerazione di nuove e giovani cellule, attenuando le piccole rughe e schiarendo le macchie superficiali. Stimola la sintesi di nuovo collagene, struttura portante del derma, donando tono ed elasticità.

ACIDO GLICOLICO: La sua attività è legata alla capacità di ridurre le forze di coesione tra i corneociti per azione diretta sui desmosomi. L'esfoliazione dello strato superiore dell'epidermide ed il conseguente aumento della velocità di turn-over cellulare, produce un incremento dell'attività dei fibroblasti e della produzione di collagene ed elastina.

ACIDO LATTICO: Appartenente, alla famiglia degli alfaidrossiacidi, è in grado di rompere i legami che si creano fra i cheratinociti facilitandone la rimozione, promuovendo così un rinnovamento cellulare (turn-over) più rapido senza alterare il pH naturale della pelle. Stimola la sintesi di collagene (proteina che conferisce struttura alla pelle) e di elastina (proteina che conferisce elasticità alla pelle). Rende così più efficace ed efficiente l'eventuale veicolazione di principi attivi e rimuove eventuali depositi di melanina presenti negli strati più superficiali della pelle. Inoltre, grazie alle sue proprietà igroscopiche, è in grado di attrarre molecole d'acqua fino agli strati più profondi della pelle, in modo da renderla al tatto più compatta, morbida e liscia.

ACIDO SALICILICO: Svolge una potente azione cheratolitica e levigante, poiché è in grado di spezzare selettivamente la catena proteica della cheratina, presente nei corneociti, diminuendo così le forze di coesione tra le cellule favorendo la desquamazione dei cheratinociti iperpigmentati, stimolando il rinnovamento cellulare. Dona luminosità e compattezza. In questa formulazione svolge altresì una azione purificante e lenitiva delle pelli impure.

ZUCCHERO: Esfoliante naturale, rimuove delicatamente le impurità lasciando la pelle idratata, morbida ed elastica. Stimola il turn-over cellulare promuovendo l'auto-rigenerazione tessutale epidermica. Rimuove le tossine e ossigena i tessuti.

UREA: Svolge una importante azione idratante e quella cheratolitica. Come l'acido ialuronico possiede la proprietà di richiamare e trattenere le molecole d'acqua nell'epidermide fino negli strati più profondi risultando così efficace nel trattamento delle pelli disidratate, secche, screpolate. Possiede proprietà esfolianti, in grado di rimuovere le cellule morte, anche quelle dello strato corneo maggiormente ispessito, ridonando così vitalità e morbidezza alla pelle.

ACIDO IALURONICO: L'acido ialuronico, è uno dei principali componenti dei tessuti connettivi dell'uomo. Grazie alla sua capacità di richiamare e legare a sé un elevato numero di molecole di acqua, garantisce idratazione profonda, resistenza, struttura e turgore della pelle.

VITAMINA E/TOCOFEROLO: Svolge un importante azione antiossidante in grado di bloccare l'effetto nocivo che i radicali liberi esercitano sulle cellule. Protegge la struttura del collagene e preserva l'elasticità cutanea, contrastando così l'invecchiamento precoce dovuto allo stress ossidativo dei raggi solari, inquinamento e fumo. La pelle rimane così tonica ed elastica, evitando la comparsa delle rughe, lo svuotamento dei tessuti e la perdita della definizione dell'ovale del viso.

MODO USO: Dopo una accurata detersione del viso, collo e décolleté, applicare il prodotto utilizzando un pennello sulla pelle asciutta. Lasciare agire per almeno 10 minuti e rimuovere delicatamente con spugnette inumidite. Si consiglia l'utilizzo del prodotto una/due volte alla settimana.

Linea VISO

Esfoliazione

SkinSystem[®]
Cosmetics

ZERO %

PARABENS, PARAFFINUM, SLS,
PETROLATUM, SILICONES, BHT/BHA,
SLES, ANIMAL DERIVED, COLORS.

PEELING ENZIMATICO VISO

Bromelina, Papaina,
Limone, The verde, Zenzero

Pelli normali e/o impure

Formato 180 ml

Cod. 1030020090

Peeling mousse viso a base di enzimi proteolitici di origine vegetale, estratti di the verde, zenzero e limone. Esfolia e leviga delicatamente la pelle senza alterarne il pH, favorisce il turn-over cellulare e conferisce compattezza ed elasticità, regalando un incarnato più uniforme e luminoso.

Azione tetrafasica

- Esfolia: dissolve le cellule morte;
- Rinnova e ringiovanisce: promuove la produzione di nuove cellule e proteine di collagene compattando la pelle e levigando le piccole rughe di espressione;
- Illumina: attenua le macchie uniformando l'incarnato;
- Purifica: assorbe le impurità, tonifica e regola il pH.

Bromelina e Papaina, importanti enzimi riparatori, svolgono una delicata ed efficace azione peeling, ripristinano il tono naturale della pelle rinnovandola, nutrendola e ringiovanendola, mentre i preziosi estratti vegetali completano il trattamento con un'azione detox/astringente naturale fungendo da sebo-regolatori, rendendo così il prodotto indicato anche per le pelli più sensibili e impure.



LineaViso

Esfoliazione

SkinSystem[®]
Cosmetics

ZERO %

PARABENS, PARAFFINUM, SLS,
PETROLATUM, SILICONES, BHT/BHA,
SLES, ANIMAL DERIVED, COLORS.

PAPAINA

Enzima proteolitico naturale di origine vegetale con proprietà cheratolitiche, antinfiammatorie e antisettiche. Dissolve le cellule morte, attiva il rinnovamento cellulare ringiovanendo e rigenerando l'incarnato, in modo delicato. Ricco di Vitamina A e C ed altre sostanze antiossidanti, combatte i radicali liberi contribuendo a mantenere la pelle giovane ed idratata, migliorandone anche le imperfezioni come macchie e brufoli.

BROMELINA

Enzima proteolitico naturale di origine vegetale, svolge una importante azione cheratolitica, depurando la pelle dalle cellule morte e stimolando la produzione di nuove. In questo modo la pelle risulterà più sana, elastica e rinnovata nella struttura.

LIMONE

Svolge un'importante azione seboregolatoria, normalizzando l'attività delle ghiandole sebacee e riducendo la produzione di grasso, risultando così un ottimo tonificante e purificante delle pelli acneiche. Grazie alla sua proprietà schiarente, uniforma l'incarnato, attenuando le macchie. Ricchissimo di Vit. C, tra gli antiossidanti più potenti, contribuisce a mantenere la pelle giovane, contrastando l'attività nociva dei radicali liberi, così indicato come anti-aging.

THE VERDE

Ricco di polifenoli, vitamine, Sali minerali, enzimi e caffeina svolge una spiccata attività antiossidante e protettiva. Ritarda la comparsa dei segni dell'invecchiamento cutaneo, quali il rilassamento dei tessuti, i danni da esposizione solare e macchie dell'età. Migliora la carnagione rendendo la pelle idratata, sana e luminosa. Ricco di tannini, possiede importanti proprietà dermopurificanti e astringenti. Purifica e igienizza la pelle eliminando tossine e batteri, risultando così utile nel trattamento di pelli grasse e impure.

ZENZERO

Grazie alle sue proprietà antinfiammatorie e antisettiche, aiuta a rimuovere le impurità dalla pelle, libera i pori svolgendo così un'importante azione detox / ossigenante. Ricco di antiossidanti, contrasta i radicali liberi, rallentando l'invecchiamento fisiologico della pelle. Rivitalizza le cellule dell'epidermide, ossigena, leviga ed attenua le macchie della pelle, conferendole un aspetto fresco, riposato e luminoso.

MODO USO: Agitare bene prima dell'uso. Dopo aver eseguito una corretta detersione, applicare il prodotto con un pennello sulla pelle del viso, collo, décolleté. Lasciare agire per un massimo di 15 minuti nel caso di pelli sensibili e 25 minuti nel caso delle pelli normali e/o impure. Per potenziare l'efficace proteolitica degli enzimi, si consiglia durante la posa, di massaggiare con le dita inumidite di acqua fredda il prodotto con movimenti circolari. Rimuovere delicatamente con una spugnetta inumidita e tamponare con un panno morbido. Associare al trattamento una maschera lenitiva e una crema riequilibrante viso della stessa linea dermocosmetica professionale SkinSystem, in associazione ad una protezione solare.

Frequenza: si consiglia l'utilizzo del prodotto 1-2 volte la settimana; nel caso di pelli particolarmente esigenti ripetere il trattamento nelle 24h successive.

Linea Viso

Esfoliazione

SkinSystem[®]
Cosmetics

ZERO %

PARABENS, PARAFFINUM, SLS,
PETROLATUM, SILICONES, BHT/BHA,
SLES, ANIMAL DERIVED.

AHA PEELING SERUM

PEEL AHA

- AHA 34 %
- Pure Aloe 25%
- pH 3.5

Tutti i tipi di pelle

Formato 30 ml

Cod. 1030020118

Esfolia e leviga efficacemente la superficie della pelle, migliorandone la consistenza. Accelera il turn-over cellulare, ripara le fibre di collagene ed elastina. Riduce le macchie, cancella le piccole rughe e i segni dello stress come colorito spento e occhiaie. Lascia la pelle morbida, elastica, compatta e luminosa. Ricco di Aloe Vera, attenua eventuali rossori.



ACIDO GLICOLICO: La sua attività è legata alla capacità di ridurre le forze di coesione tra i corneociti per azione diretta sui desmosomi. L'esfoliazione dello strato superiore dell'epidermide ed il conseguente aumento della velocità di turn-over cellulare, produce un incremento dell'attività dei fibroblasti e della produzione di collagene ed elastina.

ACIDO MALICO: Svolge una importante azione schiarente e antimacchia risultando

così particolarmente indicato nel trattamento di discromie e melasma. In sinergia con gli altri componenti, rende questa formulazione adatta al trattamento di pelli impure, asfittiche e ispessite.

ACIDO TARTARICO: Svolge una importante azione cheratolitica, comedolitica, schiarente ed antiossidante. Nel trattamento delle pelli ispessite, ripristina naturale morbidezza, dona tono e luminosità; nel trattamento di

Linea VISO

Esfoliazione

SkinSystem[®]
Cosmetics

ZERO %

PARABENS, PARAFFINUM, SLS,
PETROLATUM, SILICONES, BHT/BHA,
SLES, ANIMAL DERIVED.

punti neri ed acne facilita lo svuotamento delle cisti, permettendo una profonda purificazione della pelle; nel trattamento delle macchie scure rimuove le cellule superficiali dall'epidermide, stimolando il turn-over cellulare e donando una immediata luminosità.

ACIDO CITRICO: Svolge una importante azione chelanti, esfoliante e cheratolitica.

ACIDO LATTICO: Appartenente, alla famiglia degli alfaidrossiacidi, è in grado di rompere i legami che si creano fra i cheratinociti facilitandone la rimozione, promuovendo così un rinnovamento cellulare (turn-over) più rapido senza alterare il pH naturale della pelle. Stimola la sintesi di collagene (proteina che conferisce struttura alla pelle) e di elastina (proteina che conferisce elasticità alla pelle). Rende così più efficace ed efficiente l'eventuale veicolazione di principi attivi e rimuove eventuali depositi di melanina presenti negli strati più superficiali della pelle. Inoltre, grazie alle sue proprietà igroscopiche, è in grado di attrarre molecole d'acqua fino agli strati più profondi della pelle, in modo da renderla al tatto più compatta, morbida e liscia.

ZUCCHERO: Esfoliante naturale, rimuove delicatamente le impurità lasciando la pelle idratata, morbida ed elastica. Stimola il turn-over cellulare promuovendo l'auto-rigenerazione tessutale epidermica. Rimuove le tossine e ossigena i tessuti.

UREA: Svolge una importante azione idratante e quella cheratolitica. Come l'acido ialuronico possiede la proprietà di richiamare e trattenere le molecole d'acqua nell'epidermide fino negli strati più profonda risultando così efficace nel trattamento delle pelli disidratate, secche, scre-

polate. Possiede proprietà esfolianti, in grado di rimuovere le cellule morte, anche quelle dello strato corneo maggiormente ispessito, ridonando così vitalità e morbidezza alla pelle.

ACIDO MANDELICO: Svolge una importante azione schiarente, antiossidante, purificante. Nel trattamento delle pelli impure, rallenta la proliferazione dei batteri che causano acne e brufoli; nelle pelli asfittiche o soggette a foto-invecchiamento, elimina lo strato corneo promuovendo la rigenerazione di nuove e giovani cellule, attenuando le piccole rughe e schiarendo le macchie superficiali. Stimola la sintesi di nuovo collagene, struttura portante del derma, donando tono ed elasticità.

ALOE VERA: Acqua di Aloe Vera pura ad azione lenitiva, rinfrescante e idratante. Stimola e accelera la rigenerazione delle cellule dei tessuti danneggiati favorendone la cicatrizzazione. Funge da antibatterico naturale. Ricca di vitamina A B C E, minerali ed altre sostanze fondamentali per la salute del derma, svolge un'importante azione rigenerante, antiossidante e immunostimolante. Contrasta lo stress ossidativo, favorito da fattori chimici, fisici, biologici, mentali e nutrizionali, che accelera il fisiologico processo di invecchiamento cellulare.

VITAMINA E / TOCOFEROLO: Svolge un'importante azione antiossidante in grado di bloccare l'effetto nocivo che i radicali liberi esercitano sulle cellule. Protegge la struttura del collagene e preserva l'elasticità cutanea, contrastando così l'invecchiamento precoce dovuto allo stress ossidativo dei raggi solari, inquinamento e fumo. La pelle rimane così tonica ed elastica, evitando la comparsa delle rughe, lo svuotamento dei tessuti e la perdita della definizione dell'ovale del viso.

MODO USO: Utilizzare sulla pelle deterata e perfettamente asciutta. Applicare in modo uniforme su viso e collo, evitando la zona degli occhi e delle labbra. Lasciare in posa per un massimo di 10 minuti. Risciacquare con acqua tiepida. Non utilizzare il prodotto più di due volte a settimana. Usare una protezione solare e limitare l'esposizione al sole durante l'uso del prodotto.

Linea Viso

Esfoliazione

SkinSystem[®]
Cosmetics

ZERO %

PARABENS, PARAFFINUM, BHT/BHA,
PETROLATUM, SILICONES, SLES,
SLS, ANIMAL DERIVED, COLORS.

GLYCOLIC
PEEL 40%
Peeling Acido
Glicolico 40%
pH 2.0

NEW
'24

Tutti i tipi di pelle

Formato 50 ml

Cod. 1030020139

Esfoliante a base di Acido Glicolico al 40 %, leviga, illumina e rinnova la pelle. Penetra in profondità, promuove il turn-over cellulare, contrastando gli effetti dell'invecchiamento cutaneo, attenua cicatrici e smagliature, restituendo tono ed elasticità.



LineaViso

Esfoliazione

SkinSystem[®]
Cosmetics

ZERO %

PARABENS, PARAFFINUM, SLS,
PETROLATUM, SILICONES, BHT/BHA,
SLES, ANIMAL DERIVED.

ACIDO GLICOLICO

L'acido glicolico leviga, idrata e conferisce luminosità alla pelle stimolando e facilitando il ricambio cellulare e contrastando così gli effetti dell'invecchiamento cutaneo. La sua attività è legata alla capacità di ridurre le forze di coesione tra i corneociti per azione diretta sui desmosomi. L'esfoliazione dello strato superiore dell'epidermide ed il conseguente aumento della velocità di turnover cellulare, produce un incremento dell'attività dei fibroblasti e della produzione di collagene ed elastina.

MODO USO: Dopo un'accurata detersione di viso, collo e décolleté, applicare sulla pelle asciutta il Glycolic Peel 40 % con l'aiuto di un pennello. In questa fase è possibile avvertire bruciore o pizzicore, fenomeni del tutto normali e tollerabili. Attendere la comparsa di arrossamento diffuso* dopodiché procedere alla rimozione del prodotto con acqua fresca e applicare successivamente la Algo Botanic Mask Soothing. Concludere il trattamento con la Nutri Age Cream. Effettuare almeno 3 trattamenti a distanza di 10 giorni l'uno dall'altro e poi procedere con 1 trattamento al mese.

Avvertenze: Evitare la zona perioculare e il contatto con gli occhi. Se si avverte bruciore o pizzicore intenso sospendere il trattamento e risciacquare con acqua fresca. È consigliabile eseguire una prova preliminare su una piccola parte per valutare la sensibilità cutanea. Evitare l'uso in caso di pelle ipersensibile o fragile. Il trattamento, essendo fotosensibilizzante, non va eseguito nel periodo estivo. Evitare l'esposizione solare o a lampade UV durante l'utilizzo del prodotto. Applicare un'adeguata fotoprotezione (SPF 50+) per almeno una settimana dopo l'utilizzo del prodotto.

***N.b.:** I tempi di comparsa del rossore possono variare a seconda della tipologia, spessore o sensibilità di pelle nonché o da altri fattori soggettivi. Potrebbero essere necessari qualche secondo o pochi minuti fino ad un massimo di 10.

Linea Viso

Esfoliazione

SkinSystem[®]
Cosmetics

ZERO %

PARABENS, PARAFFINUM, BHT/BHA,
PETROLÁTUM, SILICONES, SLES,
SLS, ANIMAL DERIVED, COLORS.

MANDELIC
PEEL 30%
Peeling Acido
Mandelico 30%
pH 3.0

NEW
'24

Tutti i tipi di pelle

Formato 50 ml

Cod. 1030020140

Esfoliante a base di Acido Mandelico al 30 %, leviga, illumina e rinnova la pelle. Penetra in profondità, promuove il turn-over cellulare, contrasta il fotoinvecchiamento cutaneo e l'iperpigmentazione irregolare, restituisce tono ed elasticità. Non fotosensibilizzante, si può utilizzare nel corso di tutto l'anno, indipendentemente dal fototipo del cliente.



LineaViso

Esfoliazione

SkinSystem[®]
Cosmetics

ZERO %

PARABENS, PARAFFINUM, SLS,
PETROLATUM, SILICONES, BHT/BHA,
SLES, ANIMAL DERIVED.

ACIDO MANDELICO

Svolge una importante azione schiarente, antiossidante, purificante. Nelle pelli asfittiche o soggette a fotoinvecchiamento, elimina lo strato corneo promuovendo la rigenerazione di nuove e giovani cellule, attenuando le piccole rughe e schiarendo le macchie superficiali. Stimola la sintesi di nuovo collagene, struttura portante del derma, donando tono ed elasticità.

ALOE VERA

Estratto di Aloe Vera pura ad azione lenitiva, rinfrescante e idratante. Stimola e accelera la rigenerazione delle cellule dei tessuti danneggiati favorendone la cicatrizzazione. Particolarmente ricca di vitamina A B C E, minerali ed altre sostanze fondamentali per la salute del derma, svolge un'importante azione rigenerante, antiossidante, astringente, sebo-regolatoria e immunostimolante. Contrasta lo stress ossidativo bloccando così il fisiologico processo di invecchiamento cellulare della pelle.

MODO USO: Dopo un'accurata detersione di viso, collo e décolleté, applicare sulla pelle asciutta il Mandelic Peel 30 % con l'aiuto di un pennello. In questa fase è possibile avvertire bruciore o pizzicore, fenomeni del tutto normali e tollerabili. Attendere la comparsa di arrossamento diffuso* dopodiché procedere alla rimozione del prodotto con acqua fresca e applicare successivamente la Algo Botanic Mask Soothing. Concludere il trattamento con la Nutri Age Cream. Effettuare almeno 3 trattamenti a distanza di 10 giorni l'uno dall'altro e poi procedere con 1 trattamento al mese.

Avvertenze: Evitare la zona perioculare e il contatto con gli occhi. Se si avverte bruciore o pizzicore intenso sospendere il trattamento e risciacquare con acqua fresca. È consigliabile eseguire una prova preliminare su una piccola parte per valutare la sensibilità cutanea. Evitare l'uso in caso di pelle ipersensibile o fragile. Il trattamento, non essendo fotosensibilizzante, può essere eseguito nel periodo estivo. Evitare l'esposizione solare o a lampade UV durante l'utilizzo del prodotto. Applicare un'adeguata fotoprotezione (SPF 50+) per almeno una settimana dopo l'utilizzo del prodotto.

* **N.b:** I tempi di comparsa del rossore possono variare a seconda della tipologia, spessore o sensibilità di pelle nonché da altri fattori soggettivi. Potrebbero essere necessari qualche secondo o pochi minuti fino ad un massimo di 10 minuti.

Linea Viso

Esfoliazione

SkinSystem[®]
Cosmetics

ZERO %

PARABENS, PARAFFINUM, BHT/BHA,
PETROLATUM, SILICONES, SLES,
SLS, ANIMAL DERIVED, COLORS.

GLYCYRRHETIC
PEEL 10 %
Peeling Acido
Glicirretico 10%
pH 5.0

NEW
'24

Tutti i tipi di pelle

Formato 50 ml

Cod. 1030020141

Esfoliante a base di acido glicirretico al 10 %, indicato per il trattamento di pelli sensibili e delicate affette da acne, dermatite atopica e seborroica e irritazioni in genere. Grazie alla sua attività simil-cortisonica, ma priva degli effetti collaterali e dei rischi legati all'uso dei cortisonici, l'acido glicirretico ha proprietà fortemente lenitive, antinfiammatorie e cicatrizzanti indicato per il trattamento di pelli sensibile e delicate affette da acne, dermatite atopica e seborroica e irritazioni in genere. Arricchito con Phytodermina Whitening svolge una ulteriore e importante azione idratante, schiarente e protettiva risultando così il rimedio completo ed efficace nel trattamento di questo tipo di pelli.



LineaViso

Esfoliazione

SkinSystem[®]
Cosmetics

ZERO %

PARABENS, PARAFFINUM, SLS,
PETROLATUM, SILICONES, BHT/BHA,
SLES, ANIMAL DERIVED.

ACIDO GLICIRRRETICO

Grazie alla sua attività simil-cortisonica, ma priva degli effetti collaterali e dei rischi legati all'uso dei cortisonici, l'acido glicirretico ha proprietà fortemente lenitive, antinfiammatorie, antisettiche e cicatrizzanti. Grazie alla sua attività antiossidante, è in grado di inattivare i radicali liberi, dovuti all'esposizione ai raggi UV.

PHYTODERMINA WHITENING

Innovativo principio attivo a base di acido cogico e lattico ed estratto di radice di liquirizia. Svolge una importante azione schiarente. L'acido cogico riduce la sintesi di melanina, mentre l'acido lattico stimola il turnover cellulare svolgendo una azione cheratolitica ed esfoliante. L'estratto di liquirizia, dalle proprietà lenitive e calmanti, riequilibra l'attività dei due acidi.

MODO USO: Dopo un'accurata detersione di viso, collo e décolleté, applicare sulla pelle asciutta il Glycyrrhetic Peel 10 % con l'aiuto di un pennello. In questa fase è possibile avvertire bruciore o pizzicore, fenomeni del tutto normali e tollerabili. Attendere la comparsa di arrossamento diffuso* dopodichè procedere alla rimozione del prodotto con acqua fresca e applicare successivamente la Algo Botanic Mask Soothing. Concludere il trattamento con la Nutri Age Cream. Effettuare almeno 3 trattamenti a distanza di 10 giorni l'uno dall'altro e poi procedere con 1 trattamento al mese.

Avvertenze: Evitare la zona periorbitale e il contatto con gli occhi. Se si avverte bruciore o pizzicore intenso sospendere il trattamento e risciacquare con acqua fresca. È consigliabile eseguire una prova preliminare su una piccola parte per valutare la sensibilità cutanea. Evitare l'uso in caso di pelle ipersensibile o fragile. Il trattamento, non essendo fotosensibilizzante, può essere eseguito nel periodo estivo. Evitare l'esposizione solare o a lampade UV durante l'utilizzo del prodotto. Applicare un'adeguata fotoprotezione (SPF 50+) per almeno una settimana dopo l'utilizzo del prodotto.

* **N.b.:** I tempi di comparsa del rossore possono variare a seconda della tipologia, spessore o sensibilità di pelle nonché da altri fattori soggettivi. Potrebbero essere necessari qualche secondo o pochi minuti fino ad un massimo di 10 minuti.



LineaViso

Sinergie, Concentrati

La pelle del viso è molto sottile, per questo è sensibile alle aggressioni esterne come sole, vento, smog e altre sostanze inquinanti che possono disidrarla e rovinarla rapidamente.

È necessario utilizzare sieri idratanti, nutrienti e ristrutturanti per potenziare l'efficacia delle creme.

Applicati prima della crema divengono un gesto indispensabile per proteggere e lenire la pelle di giorno e per ristrutturarla e rinnovarla di notte.

Texture impalpabili di rapido e veloce assorbimento ricche di attivi brevettati di ultima generazione presenti in alte concentrazioni per la cura di tutti i tipi di pelle, per tutte le età e per tutte le esigenze.

Con il trattamento adatto, il viso può tornare a risplendere di giovinezza e vitalità.

Linea VISO

Sinergie

SkinSystem[®]
Cosmetics

ZERO %

PARABENS, PARAFFINUM, FRAGRANCE,
PETROLATUM, SILICONES, SLES, SLS,
BHT/BHA, ANIMAL DERIVED, COLORS.

SINERGIA OLIO ANTIETA'

Collagene, Vitamina E
Quick Lift[®], Guaranà,
Ginseng

Formato 30 ml

Cod. 1030020036

Sinergia anti age speciale per pelli mature. I principi attivi fitoterapici ad alta concentrazione, proteggono le membrane cellulari dalle aggressioni dei radicali liberi. Stimolano la produzione di collagene ed elastina, attivano il microcircolo migliorando l'ossigenazione dei tessuti.



VITAMINA E: Il tocoferolo, antiossidante, antiradicalico, protegge i lipidi delle membrane cellulari aggredite dall'inquinamento, raggi UV, fumo, naturale invecchiamento cutaneo, preservando così inalterato il collagene, struttura portante del derma. La pelle rimane così tonica ed elastica impedendo la comparsa delle rughe. La sua azione spiccatamente protettiva, gli conferisce un ruolo di primaria importanza nella prevenzione dell'invecchiamento cutaneo.

GUARANA': I frutti della Paullinia Cupana, pianta amazzonica, detti anche "frutti della gioventù", contengono sostanze polifenoliche ad attività stimolante e antiossidante. In particolar modo i tannini esercitano un'azione anti invecchiamento sulle cellule corporee, mentre la caffeina stimola la circolazione migliorando l'ossigenazione dei tessuti e la produzione del collagene ed elastina. Studi scientifici hanno dimostrato che gli estratti

di guaranà impediscono l'ossidazione del grasso corporeo, contrastando quindi l'attività nociva dei radicali liberi, con notevoli benefici per la salute della pelle.

QUICKLIFT[®]: Polimero di zucchero naturale con un effetto tensore cutaneo istantaneo e duraturo. Rassoda, leviga la pelle e fornisce un effetto illuminante.

COLLAGENE: Molecola fondamentale per la salute del tessuto connettivo. Fornisce alla pelle un'importante idratazione migliorandone tonicità ed elasticità.

GINSENG: I fitoestrogeni, contenuti nell'estratto di Ginseng, stimolano la produzione dei fibroblasti ed incrementano la produzione di collagene. Il risultato ottenuto è un immediato effetto antirughe, rassodante e rimodellante. Il tessuto cutaneo risulta, tonico, elastico e ringiovanito.

MODO USO:

Puo' essere usata pura, in modica quantità con un delicato massaggio sul viso, collo e décolleté o miscelata ad altri prodotti della stessa linea cosmetica professionale Skin System per esaltarne l'efficacia.

Linea VISO

Sinergie

SkinSystem[®]
Cosmetics

ZERO %

PARABENS, PARAFFINUM, FRAGRANCE,
PETROLATUM, SILICONES, SLES, SLS,
BHT/BHA, ANIMAL DERIVED, COLORS.

SINERGIA OLIO ARGAN-BIO Olio di Argan, Vitamina E

Pelli Giovani

Formato 30 ml

Cod. 1030020014

Sinergia anti age composta da olio di Argan Bio e Vitamina E. Un vero e proprio elisir di bellezza per la pelle. Grazie alla sua formulazione attiva, svolge una potente azione combinata antiossidante, antinfiammatoria ed emolliente. Per ritrovare una pelle del viso liscia, compatta e ben idratata.



VITAMINA E

Il tocoferolo, antiossidante, antiradicalico, protegge i lipidi delle membrane cellulari aggredite dall'inquinamento, raggi UV, fumo, naturale invecchiamento cutaneo, preservando così inalterato il collagene, struttura portante del derma. La pelle rimane così tonica ed elastica impedendo la comparsa delle rughe. La sua azione spiccatamente protettiva, gli conferisce un ruolo di primaria importanza nella prevenzione dell'invecchiamento cutaneo.

ARGANIA SPINOSA

L'olio di Argan BIO viene utilizzato in campo cosmetico per le sue proprietà antiossidanti, emollienti, idratanti e fortemente elasticizzanti. È uno degli oli più importanti per il ringiovanimento cutaneo. Grazie al suo contenuto di diversi acidi grassi essenziali e all'aggiunta di Vitamina E, questa preziosissima sinergia, risulta un eccellente elisir di bellezza per la pelle.

MODO USO:

Può essere usata pura, in modica quantità con un delicato massaggio sul viso, collo e décolleté o miscelata ad altri prodotti della stessa linea cosmetica professionale Skin System per esaltarne l'efficacia.

Linea VISO

Sinergie

SkinSystem[®]
Cosmetics

ZERO %

PARABENS, PARAFFINUM, FRAGRANCE,
PETROLATUM, SILICONES, SLES, SLS,
BHT/BHA, ANIMAL DERIVED, COLORS.

**SINERGIA OLIO
PELLI GRASSE**
Timo, Rosmarino, Pinus
Pumilio, Cajeput, Salvia
Pelli grasse

Formato 30 ml
Cod. 1030020026

Sinergia effetto urto per pelli grasse, ricca di estratti vegetali di Timo, Rosmarino, Cajeput e Salvia. Antisettico, antimicrobico e cicatrizzante, questo composto attivo, risulta indispensabile nel trattamento delle pelli impure e acneiche.



SALVIA: La salvia officinalis svolge un'importante azione astringente, disinfettante e seboregolatrice, risultando perciò indispensabile nella cura quotidiana della pelle grassa e a tendenza acneica. Restringe pori dilatati ed elimina le impurità della pelle oltre a svolgere un'importante azione antiossidante nei confronti dei radicali liberi. Restituisce vitalità e luminosità alla pelle.

TIMO BIANCO: Le virtù astringenti, cicatrizzanti e antisettiche del timo bianco, aiutano a riequilibrare il pH della cute grassa, risultando così il principio attivo naturale ideale nella cura e trattamento di acne, brufoli e punti neri.

ROSMARINO: Il rosmarino svolge un'importante azione purificante e stimolante regolando così la secrezione sebacea e favorendo la diuresi con conseguente eliminazione delle impurità dell'organismo.

CAJEPUT: L'olio di Cajeput è la varietà di melaleuca più utilizzata in fitoterapia, come disinfettante ed antimicrobico, ottimo nel trattamento della pelle grassa e acneica.

PINUS PUMILIO: Questo olio essenziale stimola il microcircolo e l'ossigenazione dei tessuti, con il conseguente risveglio dell'attività cellulare.

MODO USO:

Puo' essere usata pura, in modica quantità con un delicato massaggio sul viso, collo e décolleté o miscelata ad altri prodotti della stessa linea cosmetica professionale Skin System per esaltarne l'efficacia.

Linea Viso

Sinergie

SkinSystem[®]
Cosmetics

ZERO %

PARABENS, PARAFFINUM, FRAGRANCE,
PETROLATUM, SILICONES, SLES, SLS,
BHT/BHA, ANIMAL DERIVED, COLORS.

**SINERGIA OLIO
PELLI SECCHHE**
Acqua di Rosa Centifolia,
Luppolo, Mirtillo,
Allantoina, Bisabololo,
Collagene

Pelli secche e sensibili

Formato 30 ml

Cod. 1030020020

Sinergia effetto urto per pelli secche. Ricca di estratti vegetali di Luppolo, Mirtillo ed Acqua di Rosa Centifolia. Grazie alla forte azione idratante del luppolo, decongestionante del mirtillo e addolcente della rosa, svolge un'importante azione riparatrice, emolliente e decongestionante, presentandosi così come prodotto indispensabile nel trattamento delle pelli secche, sensibili e irritate.



LUPPOLO

Gli estratti di Luppolo stimolano l'attività dei componenti cellulari del tessuto connettivo, con conseguente attività eutrofica e regolatrice a livello di derma ed epidermide. Il luppolo produce un sensazionale effetto ammorbidente, idratante e rigenerante della cute.

LineaViso

Sinergie

SkinSystem[®]
Cosmetics

ZERO %

PARABENS, PARAFFINUM, FRAGRANCE,
PETROLATUM, SILICONES, SLES, SLS,
BHT/BHA, ANIMAL DERIVED, COLORS.

MIRTILLO

Adatto al trattamento delle pelli arrossate, fragili e sensibili. Svolge infatti un'azione lenitiva sulla pelle delicata e soggetta agli arrossamenti, proteggendone l'equilibrio, rafforzandone le difese naturali e migliorandone l'aspetto.

ACQUA DI ROSA CENTIFOLIA

La combinazione dei suoi elementi costitutivi come i flavonoidi e le pectine conferiscono all'Acqua di rosa Centifolia, importanti proprietà antiossidanti e idratanti. Le pectine hanno la capacità di assorbire notevoli quantità di acqua trattenendola al loro interno, rilasciandola gradualmente, mentre i flavonoidi proteggono la struttura del derma dalle aggressioni esterne. La pelle risulterà così più elastica e idratata nel tempo.

BISABOLOLO

Grazie alle sue proprietà lenitive, è particolarmente indicato nel trattamento delle pelli sensibili e delicate. Contrasta infatti infiammazioni rosore e irritazioni di ogni genere. Indicato anche nella cura delle malattie della pelle, quali la dermatite atopica e seborroica e nei casi di disordine della pigmentazione cutanea, quali lentigo solari, lentigo senili e melasma.

ALLANTOINA

Molecola fondamentale per la salute del derma. Ricca di sostanze antiossidanti, lenitive, idratanti e riparatrici, protegge la pelle dalle aggressioni nocive dei radicali liberi, prevenendone il normale invecchiamento cutaneo. La nutre in profondità e stimola la sua fisiologica auto-rigenerazione cellulare, mantenendola così giovane nel tempo.

COLLAGENE

Molecola fondamentale per la salute del tessuto connettivo. Esercita sulla pelle un'importante azione idratante e di sostegno, migliorandone tonicità ed elasticità e impedendo così la comparsa delle rughe.

MODO USO:

Può essere usata pura, in modica quantità con un delicato massaggio sul viso, collo e décolleté o miscelata ad altri prodotti della linea cosmetica professionale Skin System per esaltarne l'efficacia.

Linea VISO Concentrati

SkinSystem[®]
Cosmetics

ZERO %

PARABENS, PARAFFINUM, FRAGRANCE,
PETROLATUM, SILICONES, SLES, SLS,
BHT/BHA, ANIMAL DERIVED, COLORS.

CONCENTRATO IALURONICO Acido ialuronico

Viso-Corpo

Tutti i tipi di pelle

Formato 30 ml

Cod. 1050020002

L'acido ialuronico è uno dei componenti fondamentale del tessuto connettivo. Conferisce alla pelle resistenza e forma. Una sua mancanza determina un indebolimento della struttura del derma provocando lo svuotamento dei tessuti, perdita di tono e conseguente comparsa delle rughe.



ACIDO IALURONICO

In questa speciale formulazione, l'acido ialuronico viene facilmente assorbito dal tessuto connettivo agevolando il processo riparatorio e ricostruttivo del tessuto connettivo. Disponendosi nello spazio connettivale della matrice amorfa sottoforma di reticolo aggregato in grado di assorbire e incamerare un numero elevato di molecole d'acqua, garantisce il grado di idratazione, turgidità, plasticità e viscosità indispensabili ai fini del mantenimento di una pelle giovane. Come molecola effetto-urto agisce da cementificante dei tessuti rimediando ai segni del tempo e prevenendo il danneggiamento delle cellule direttamente dall'interno dei tessuti.

MODO USO:

Prelevare la quantità necessaria di prodotto, con l'apposito conta gocce e distribuirlo direttamente sulla pelle. Il prodotto può essere usato per trattamenti su tutto il corpo.

Linea VISO Concentrati

SkinSystem[®]
Cosmetics

ZERO %

PARABENS, PARAFFINUM, FRAGRANCE,
PETROLATUM, SILICONES, SLES, SLS,
BHT/BHA, ANIMAL DERIVED, COLORS.

CONCENTRATO PURO VITAMINA E Vitamina E

Viso-Corpo

Tutti i tipi di pelle

Formato 30 ml

Cod. 1050020001

Prodotto a base di Vitamina E pura dalle incredibili proprietà antiossidanti. L'utilizzo di questo prezioso prodotto, altamente concentrato, esalta l'efficacia degli altri prodotti della linea cosmetica professionale Skin System, se usato in sinergia con essi nei trattamenti specifici.



VITAMINA E

La Vitamina E, grazie alle sue incredibili proprietà antiossidanti, contrasta gli effetti nocivi dei radicali liberi principale causa dell'invecchiamento cutaneo. Di facile assorbimento, rinforza nutre e protegge il tessuto cutaneo rendendolo più elastico e robusto.

MODO USO:

Prelevare la quantità necessaria di prodotto, con l'apposito conta gocce e distribuirlo direttamente sulla pelle. Il prodotto può essere usato per trattamenti su tutto il corpo.

Linea Viso Concentrati

SkinSystem[®]
Cosmetics

ZERO %

PARABENS, PARAFFINUM, SLS,
PETROLATUM, SILICONES, SLES,
BHT/BHA, ANIMAL DERIVED.

ANTI-AGING CONCENTRATE EYES AND LIPS alle Bacche di Goji

Tutti i tipi di pelle

Formato 30 ml

Cod. 1050020003

Siero anti-aging contorno occhi e labbra alle Bacche di Goji. Ricco di preziosi principi naturali attivi antiossidanti ad alta concentrazione. Stimola la produzione di collagene e, grazie alle sue straordinarie qualità tensive, stira la pelle attenuando le piccole rughe di espressione già dalle prime applicazioni. Dona un'immediata sensazione di levigatezza, luminosità e compattezza.



VITAMINA E: La Vitamina E, grazie alle sue incredibili proprietà antiossidanti, contrasta gli effetti nocivi dei radicali liberi principale causa dell'invecchiamento cutaneo. Di facile assorbimento, rinforza nutre e protegge il tessuto cutaneo rendendolo più elastico e robusto.

BACCHE DI GOJI: Le preziose bacche di Goji, dette anche "bacche della felicità", contengono un complesso multivitaminico costituito da Vitamina b, c, e, zinco, selenio, germanio, magnesio e omega 3-6 che svolge un'importante azione antiossidante, anti-aging e

riparatrice. Le molecole antiossidanti contenute nelle bacche di Goji aiutano a contrastare i radicali liberi, proteggono i tessuti dagli agenti inquinanti e dalla comparsa delle macchie solari.

ALLANTOINA: Molecola fondamentale per la salute del derma. Ricca di sostanze antiossidanti, lenitive, idratanti e riparatrici, protegge la pelle dalle aggressioni nocive dei radicali liberi, prevenendone il normale invecchiamento cutaneo. La nutre in profondità e stimola la sua fisiologica auto-rigenerazione cellulare, mantenendola così giovane nel tempo.

MODO USO: Applicare una modica quantità di prodotto nelle zone del contorno occhi e labbra. Come rimpolpante per le labbra e trattamento delle rughe, si consiglia di applicare una quantità di prodotto maggiore e lasciare agire per 15/20 minuti. Fare assorbire eventuali residui di prodotto con un leggero massaggio.

LineaViso

Sieri

La pelle del viso è molto sottile, per questo è sensibile alle aggressioni esterne come sole, vento, smog e altre sostanze inquinanti che possono disidrarla e rovinarla rapidamente.

È necessario utilizzare sieri idratanti, nutrienti e ristrutturanti per potenziare l'efficacia delle creme.

Applicati prima della crema divengono un gesto indispensabile per proteggere e lenire la pelle di giorno e per ristrutturarla e rinnovarla di notte.

Texture impalpabili di rapido e veloce assorbimento ricche di attivi brevettati di ultima generazione presenti in alte concentrazioni per la cura di tutti i tipi di pelle, per tutte le età e per tutte le esigenze.

Con il trattamento adatto, il viso può tornare a risplendere di giovinezza e vitalità.

Linea Viso Sieri

SkinSystem[®]
Cosmetics

ZERO %

PARABENS, PARAFFINUM, BHT/BHA,
PETROLATUM, SILICONES, SLES,
SLS, ANIMAL DERIVED, COLORS.

SIERO EFFETTO "FILLER" Vitamina E, Pepha Tight, Quick Lift[®]

Tutti i tipi di pelle

Formato 30 ml

Cod. 1030020038

Siero di bellezza concentrato dall'effetto tensore immediato. Il Pullulan riempie le rughe e le "stira", donando alla pelle un'immediata sensazione di levigatezza e luminosità. Stimola la produzione di collagene nel solco della ruga, riducendone la visibilità fin dalla prima applicazione. Consigliato nel trattamento delle pelli mature o segnate da rughe d'espressione.



PEPHA TIGHT: L'estratto dell'Alga Nannochloropsis Oculata, a contatto con la pelle agisce velocemente dando un effetto lifting-stirante immediatamente percettibile. Protegge le cellule del derma dalle aggressioni dei radicali liberi che ne determinano il deterioramento, provocando l'invecchiamento e la perdita di elasticità della pelle. Stimola i fibroblasti a produrre collagene rafforzando così il tessuto connettivo della pelle.

QUICKLIFT[®]: Polimero di zucchero naturale con un effetto tensore cutaneo istantaneo e duraturo. Rassoda, leviga la pelle e fornisce un effetto illuminante.

BURRO DI KARITE': Particolarmente ricco di vitamine, svolge azioni nutrienti e antiossidanti. Al contempo crea un film protettivo sulla pelle proteggendola dalle aggressioni esterne, dal freddo e dalla disidratazione, lasciandola morbida e elastica.

VITAMINA E: La Vitamina E, grazie alle sue incredibili proprietà antiossidanti, contrasta gli effetti nocivi dei radicali liberi, principale causa dell'invecchiamento cutaneo. In questa speciale formulazione, facilmente veicolabile, rinforza nutre e protegge il tessuto cutaneo rendendolo più elastico e robusto.

MODO USO:

Applicare una modica quantità di prodotto nelle zone del contorno occhi e labbra e nelle rughe di espressione.

Linea Viso

Sieri

SkinSystem[®]
Cosmetics

ZERO %

PARABENS, PARAFFINUM, BHT/BHA,
PETROLATUM, SILICONES, SLES,
SLS, ANIMAL DERIVED, COLORS.

SOFT SURGERY FILLER Voluform™, Acido ialuronico, Tocoferolo

Tutti i tipi di pelle

Formato 10 ml

Cod. 1030020066

Siero Riempitivo e Volumizzante ad elevata penetrazione cutanea a base di Voluform™, Acido ialuronico, Cellule Staminali e Tocoferolo. Agisce sul volume e sulla tonicità della cute, ridefinendo l'ovale del viso e riempiendo le rughe di espressione. Utilizzabile anche con apparecchiature per trattamenti diatermici.

VITAMINA E /TOCOFEROLO: Svolge un'importante azione antiossidante in grado di bloccare l'effetto nocivo che i radicali liberi esercitano sulle cellule. Protegge la struttura del collagene e preserva l'elasticità cutanea, contrastando così l'invecchiamento precoce dovuto allo stress ossidativo dei raggi solari, inquinamento e fumo. Tono ed elasticità impediscono la comparsa delle rughe, lo svuotamento dei tessuti e la perdita della definizione dello ovale del viso.

CELLULE PHITO-STAMINALI: Le cellule meristematiche-phito-staminali delle bacche di uva, sono particolarmente ricche di Polifenoli. Stimolano così la naturale capacità delle cellule di rigenerarsi e ripararsi a seguito dei danni causati dallo stress ossidativo.

ACIDO IALURONICO: È uno dei principali componenti del tessuto connettivo, conferisce resistenza e turgore la pelle. Stimola la produzione di nuovo collagene ed elastina e richiama un elevato numero di molecole di acqua alle



cellule della cute, aumentando la coesione tra loro. La pelle risulta così compatta e turgida e le rughe di espressione attenuate.

SYN AKE: Peptide derivato da veleno di rettile, riduce le contrazioni muscolari della mimica facciale alleviando le rughe di espressione, come la tossina botulinica. Distende, rivitalizza, illumina e idrata in profondità rigenerando l'epidermide. Ottimo alleato contro la stanchezza dona un immediato effetto tensore.

VOLUFORM™: Amminoacido essenziale ad elevato indice di penetrazione cutanea. Noto per la sua capacità di supportare la riparazione dei tessuti e delle proteine vitali della pelle. Agisce direttamente sulla cellula che garantisce volume e tono alla cute rinforzando i fibroblasti e migliorandone la forza contrattile. VOLUFORM™ è una naturale alternativa al lipofilling in quanto ha la capacità di riempire le rughe e rimodellare il volume delle guance donando un effetto lifting naturale.

MODO USO:

Applicare una piccola parte di prodotto sulla zona da trattare e fare assorbire con leggero massaggio. Con apparecchiature per trattamenti diatermici: stendere una piccola parte di prodotto sulla parte da trattare e lavorare con manipolo.

Linea Viso Sieri

SkinSystem[®]
Cosmetics

ZERO %

PARABENS, PARAFFINUM,
PETROLATUM, BHT/BHA,
SLES, SLS, SILICONES.

VIT COMPLEX Complesso Vitaminico Collagene, Acido Ialuronico, Acido Lattico *Tutti i tipi di pelle*

Formato 10 ml

Cod. 1030020081

Siero rigenerante e illuminante ad alta concentrazione di vitamina A B C E PP, Collagene e Acido Ialuronico in sinergia in un prezioso unicum. L'innovativa formulazione che vede riunite le più importanti "molecole della giovinezza", favorisce il turn-over cellulare conferendo immediata luminosità alla pelle, rinforza e rivitalizza i tessuti cutanei prevenendo e riducendo le rughe più sottili, discromie e segni di invecchiamento.



VITAMINA A: Il Retinolo previene, evita e ritarda i fenomeni di senescenza cutanea. Indispensabile nella protezione e nel mantenimento dell'integrità strutturale e funzionale del derma. Migliora la luminosità cutanea, contribuisce a ridurre le rughe, in particolare sulla pelle danneggiata dai raggi UV.

VITAMINA B5: L'Acido Pantotenico è noto per le sue proprietà idratanti specie se lavora in sinergia con la Vitamina E. La vitamina B5 rende la pelle morbida ed elastica, favorisce la

riparazione dei tessuti, lenisce le irritazioni.

VITAMINA C: L'Acido ascorbico, contrasta i processi di ossidazione delle cellule del derma, rinforza e protegge i capillari fragili dimostrandosi un buon alleato nella cura e trattamento della Couperose. In sinergia con la Vitamina E apporta alle cellule idratazione (acqua) e nutrimento (lipidi), potenziando l'effetto reciproco. Indicato come antirughe per il suo effetto antiossidante e di sintesi del collagene del derma.

Linea Viso

Sieri

SkinSystem[®]
Cosmetics

ZERO %

PARABENS, PARAFFINUM,
PETROLATUM, BHT/BHA,
SLES, SLS, SILICONES.

VITAMINA E: Il Tocoferolo migliora le condizioni della superficie cutanea agendo come protettore dei lipidi presenti nelle membrane cellulari e mantenendo un buon equilibrio idrico della pelle. Stabilizza la Vitamina A e agendo come potente antiossidante, protegge la pelle dalle nocive aggressioni dei radicali liberi. Ricopre un ruolo fondamentale nella formazione dei processi rigenerativi dei tessuti danneggiati dai raggi solari. Esplica un'importante azione antirughe prevenendone la comparsa e ritardando il precoce processo di invecchiamento cutaneo. Adatto anche per pelli giovani proprio per l'azione preventiva dei processi ossidativi.

VITAMINA PP: La vitamina PP, alleata della Vitamina C, rinforza e protegge i capillari fragili dimostrandosi un buon alleato nella cura e trattamento della Couperose. Sostiene le strutture del collagene, importante componente del derma, favorendone l'eliminazione dei vecchi filamenti e promuovendone la sintesi di nuovi. La vitamina PP riduce significativamente la perdita di acqua nell'epidermide ed aumenta l'idratazione dello strato corneo.

COLLAGENE: Molecola proteica fondamentale per la salute del tessuto connettivo. Nella sua formulazione idrolizzata, fornisce "i mattoni" per la sintesi di nuovo collagene e riorganizza la matrice extracellulare. In sinergia con l'Acido ialuronico e le Vitamine A, B, C, protegge e nutre le cellule dell'epidermide permettendo loro di svolgere le loro normali funzioni. Rallenta il normale processo di invecchiamento cutaneo, mantenendo la pelle giovane più a lungo e blocca i processi

degenerativi che ne causano un precoce deterioramento.

ACIDO IALURONICO: È uno dei principali componenti del tessuto connettivo, conferisce resistenza e turgore alla pelle. Stimola la produzione di nuovo collagene ed elastina, insieme a lui strutture portanti del derma. Disponendosi nello spazio connettivale della matrice amorfa, sotto forma di reticolo aggregato in grado di assorbire, incamerare un numero elevato di molecole d'acqua, garantisce il grado di idratazione, turgidità, plasticità e viscosità, indispensabili ai fini del mantenimento di una pelle giovane. Come molecola effetto-urto, agisce da cementante, rimediando ai segni del tempo e prevenendo il danneggiamento delle cellule direttamente dall'interno dei tessuti. La pelle risulta così compatta e turgida, le rughe di espressione attenuate e l'ovale del viso ridefinito.

ACIDO LATTICO: Appartenente alla famiglia degli alfaidrossiacidi, è in grado di rompere i legami che si creano fra i cheratinociti facilitandone la rimozione, promuovendo così un rinnovamento cellulare più rapido. Stimola la sintesi di collagene (proteina che conferisce struttura alla pelle) e di elastina (proteina che conferisce elasticità alla pelle). Rende così più efficace ed efficiente l'eventuale veicolazione di principi attivi e rimuove eventuali depositi di melanina presente negli strati più superficiali della pelle. Inoltre, grazie alle sue proprietà igroscopiche, è in grado di attrarre molecole d'acqua fino agli strati più profondi della pelle, in modo da renderla al tatto più compatta, morbida e vellutata.

MODO USO:

Applicare una piccola quantità di prodotto sulla pelle e picchiettare fino a completo assorbimento. Efficace da solo o prima della naturale crema di bellezza per potenziarne l'azione. Per uso con macchinario: versare la quantità necessaria all'interno del contenitore dell'aerografo e procedere all'applicazione.

Linea Viso Sieri

SkinSystem[®]
Cosmetics

ZERO %

PARABENS, PARAFFINUM, BHT/BHA,
PETROLATUM, SLES, SLS,
ANIMAL DERIVED, COLORS.

RADIANCE PERFECT SKIN Brightening & Anti- Hyperpigmentation Serum Glycolic Acid 10%, Actiwhite™, Turmeric & Royal Jelly

Tutti i tipi di pelle

Formato 30 ml e 125 ml

Cod. 1030020110 / 1030020109

Prodigioso siero che regala al viso un incarnato compatto, uniforme e luminoso. Affina la grana della pelle e contrasta le imperfezioni come cicatrici da acne, rughe e macchie. Rinnova la cute e la protegge dagli effetti nocivi dei radicali liberi. Ideale per tutti tipi di pelle.

ACIDO GLICOLICO

L'acido glicolico rende la pelle più luminosa, affina la grana e combatte molte imperfezioni come acne, rughe e macchie. Rinnova la cute e la rende più luminosa e compatta. Ideale per tutti tipi di pelle. Tra gli alfaidrossiacidi è quello che svolge una maggiore azione rigenerante sull'epidermide conferendo alla pelle un aspetto più luminoso e liscio oltre che un colorito più omogeneo e una grana più sottile. Idratante, levigante ed esfoliante, leviga le cicatrici come quelle dovute all'acne e combatte l'iperpigmentazione dovuta a macchie solari o a predisposizione genetica. Attenua rughe e segni del tempo. Formato da minuscole molecole, le più piccole tra tutti gli acidi esfolianti, riesce a penetrare perfettamente nella pelle rompendo i legami tra le cellule dello strato corneo. Elimina così cellule morte e danneggiate responsabili dell'aspetto stanco e opaco della pelle. Stimola l'azione dei fibroblasti e delle cellule basali nel compimento della loro naturale attività.

ACTIWHITE™

Attivo brevettato di ultima generazione, svolge un visibile effetto schiarante ed illuminante grazie alla sua capacità di diminuire la melanogenesi, il processo responsabile della creazione della melanina attraverso una diminuzione dell'attività della tirosinasi nei melanociti e un'inibizione della maturazione dei melanosomi. Migliora l'incarnato della pelle mi-



Linea Viso

Sieri

SkinSystem[®]
Cosmetics

ZERO %

PARABENS, PARAFFINUM, BHT/BHA,
PETROLATUM, SLES, SLS,
ANIMAL DERIVED, COLORS.

CURCUMA

nimizzando la comparsa di macchie scure e riducendo le zone iperpigmentate.

Rimedio naturale antiossidante e antinfiammatorio che rende la pelle più luminosa aiutandola a ringiovanire e ad avere un aspetto migliore. Agisce sul colorito e accentua l'abbronzatura. Usato con costanza ammorbidisce l'epidermide e contrasta la perdita di tono ed elasticità. Stimola la circolazione alleviando così i segni della stanchezza che si accumulano specialmente intorno agli occhi. Regolarizza la produzione di sebo contrastando la comparsa di foruncoli e lo sviluppo di altre imperfezioni della pelle. Idrata in profondità i tessuti e rivitalizza la pelle proteggendola dagli agenti nocivi. Rallenta e preserva la pelle dall'invecchiamento precoce dovuto ad un'eccessiva esposizione solare o ad un accumulo eccessivo di radicali liberi. Attenua visibilmente rughe e segni del tempo alleviando persino le macchie scure. Svolge un'azione antinfiammatoria risultando così ideale nel trattamento di eczemi, psoriasi, rosacea. Blocca l'agente che scatena l'infiammazione e l'eccessiva produzione della proteina NF-KB attivata da vari stimoli come stress, radicali liberi e raggi ultravioletti.

ESTRATTO DI COLA

Svolge importanti proprietà antinfiammatorie risultando così ideale nel trattamento dell'acne e della rosacea. Rimuove rossore e infiammazione migliorando la circolazione sanguigna. Ricca di antiossidanti, contrasta l'azione degenerativa dei radicali liberi ritenuta la maggiore responsabile dell'invecchiamento cutaneo. Applicato nella zona del contorno occhi rende meno visibili i capillari che causano le occhiaie. Contrasta il ristagno di liquidi riducendo sensibilmente il gonfiore causa delle fastidiose borse sotto agli occhi. Protegge la pelle dai danni provocati da un'eccessiva esposizione ai raggi UV.

PAPPA REALE

Stimola il metabolismo cellulare epidermico, promuove la sintesi di collagene, migliora l'idratazione e l'elasticità della pelle prevenendo la senescenza cutanea. Normalizza la secrezione sebacea contrastando la comparsa di inestetici foruncoli ed altre imperfezioni cutanee. Ricco di polifenoli, svolge un'importante azione antiossidante in grado di contrastare l'effetto nocivo dei radicali liberi. Riduce la sintesi di melanina tramite down-regulation della trascrizione dell'RNA messaggero della tirosinasi, svolgendo così un'azione schiarente sulla pelle.

GUARANA'

Ricco di polifenoli, svolge un'importante attività stimolante e antiossidante. In particolar modo i tannini esercitano un'azione anti invecchiamento sulle cellule, mentre la caffeina stimola la circolazione migliorando l'ossigenazione dei tessuti e la produzione del collagene ed elastina.

MODO USO: Terapia d'urto: Applicare tutte le sere sulla pelle detera e asciutta per un mese prima della Radiance Perfect Skin Cream / Nutri Age Cream / Ultra Filling Cream o della Restoring Night Face Mask SkinSystem. Mantenimento: Ridurre le applicazioni a due / tre volte a settimana. Nel caso di utilizzo diurno, si consiglia l'utilizzo di una crema con almeno SPF 30. E' possibile avvertire dopo l'applicazione del prodotto eventuali pizzicori che scompariranno in breve tempo.

Linea Viso Sieri

SkinSystem[®]
Cosmetics

ZERO %

PARABENS, PARAFFINUM, SLS,
PETROLATUM, SILICONES, SLES,
BHT/BHA, ANIMAL DERIVED.

OXY'AGE SERUM
Acido Ialuronico,
Acido Lattico, Tocoferolo
e Olio di Jojoba
Ozonizzato
Tutti i tipi di pelle

Formato 10 ml

Cod. 1030020067

Siero anti-age effetto urto ad alta concentrazione di Acido Ialuronico, Acido Lattico, Tocoferolo e Olio di Jojoba Ozonizzato Puri. Grazie alla sua innovativa formulazione, il prodotto facilmente veicolabile nei tessuti, può essere utilizzato anche con macchinari a propulsione di ossigeno.



LineaViso

Sieri

SkinSystem[®]
Cosmetics

ZERO %

ACIDO IALURONICO

È uno dei principali componenti del tessuto connettivo, conferisce resistenza e turgore la pelle. Stimola la produzione di nuovo collagene ed elastina e richiama un elevato numero di molecole di acqua alle cellule della cute, aumentando la coesione tra loro. La pelle risulta così compatta e turgida e le rughe di espressione attenuate.

Appartenente alla famiglia degli alfaidrossiacidi, è in grado di rompere i legami che si creano fra i cheratinociti facilitandone la rimozione, promuovendo così un rinnovamento cellulare (turn-over) più rapido. Stimola la sintesi di collagene (proteina che conferisce struttura alla pelle) e di elastina (proteina che conferisce elasticità alla pelle). Rende così più efficace ed efficiente l'eventuale veicolazione di principi attivi e rimuove eventuali depositi di melanina presenti negli strati più superficiali della pelle. Inoltre, grazie alle sue proprietà igroscopiche, è in grado di attrarre molecole d'acqua fino agli strati più profondi della pelle, in modo da renderla al tatto più compatta, morbida e liscia.

ACIDO LATTICO:

VITAMINA E / TOCOFEROLO

Svolge un'importante azione antiossidante in grado di bloccare l'effetto nocivo che i radicali liberi esercitano sulle cellule. Protegge la struttura del collagene e preserva l'elasticità cutanea, contrastando così l'invecchiamento precoce dovuto allo stress ossidativo dei raggi solari, inquinamento e fumo. Tono ed elasticità impediscono la comparsa delle rughe, lo svuotamento dei tessuti e la perdita della definizione dello ovale del viso.

OLIO DI JOJOBA

Particolarmente affine alla composizione della pelle, ricco di vitamine, minerali, iodio, tocoferolo e altre sostanze antiossidanti naturali, ne previene la disidratazione, riducendo la perdita di acqua dalle cellule. Rafforza il film idrolipidico, protegge, rivitalizza ed elasticizza la cute, impedendone il normale invecchiamento e conferendole levigatezza, tono e luminosità. Particolarmente indicato nel caso di pelle secca, avvizzita e senescente, ridona tono ed elasticità ai tessuti con risultati visibili già dalle prime applicazioni.

MODO USO: Applicare poche gocce di prodotto puro sulla pelle con un leggero massaggio. Per uso con macchinario: versare la quantità necessaria all'interno del contenitore dell'aerografo e procedere all'applicazione.

Linea Viso

Sieri

SkinSystem[®]
Cosmetics

ZERO %

PARABENS, PARAFFINUM, BHT/BHA,
PETROLATUM, SLES, SLS,
ANIMAL DERIVED, COLORS.

HYALURONIC PLUMPING SERUM

- Hyalomatrix +HA 3%
- Collagene 1%
- Biopeptidi 0,1%

Tutti i tipi di pelle

Formato 30 ml

Cod. 1030020116

Siero Bioattivo con Hyalomatrix+ HA (3%), Acido ialuronico Puro concentrato a 5 pesi molecolari. Agisce sui diversi strati del derma trattenendo un numero di molecole d'acqua fino a 50 volte il suo P.M. moltiplicando istantaneamente le riserve idriche cutanee e stimolando la produzione di collagene ed elastina. Dona un effetto rimpolpante immediato e duraturo, grazie alla molecola cross-linkata che forma una barriera protettiva sulla pelle. Formula arricchita di Collagene (1%) che esercita sulla pelle un'importante azione idratante e di sostegno. Tonifica ed elasticizza la pelle contrastando la comparsa delle rughe e attenuando quelle esistenti. Biopeptidi di ultima generazione (0,1%) risvegliano le cellule fornendogli energia attraverso la modulazione del ciclo circadiano. La pelle al suo risveglio appare rivitalizzata e radiosa con effetto antifatica che perdura durante tutta la giornata.

RISULTATI: Pelle idratata, rivitalizzata, visibilmente più compatta e rimpolpata. Per viso, collo e décolleté ad effetto plumping immediato.



LineaViso

Sieri

SkinSystem[®]
Cosmetics

ZERO %

PARABENS, PARAFFINUM, BHT/BHA,
PETROLATUM, SLES, SLS,
ANIMAL DERIVED, COLORS.

HYALOMATRIX + HA

Acido ialuronico Puro concentrato a 5 pesi molecolari, agisce sui diversi strati del derma trattenendo un numero di molecole d'acqua fino a 50 volte il suo P.M. moltiplicando istantaneamente le riserve idriche cutanee e stimolando la produzione di collagene ed elastina. Dona un effetto rimpolpante immediato e duraturo, grazie alla molecola cross-linkata che forma una barriera protettiva sulla pelle.

NONAPEPTIDE

Peptide bio-mimetico di moderna concezione biochimica risveglia le cellule fornendogli energia attraverso la modulazione del ciclo circadiano. La pelle al suo risveglio appare rivitalizzata e radiosa con effetto antifatica che perdura durante tutta la giornata.

COLLAGENE

Esercita sulla pelle un'importante azione idratante e di sostegno. Tonifica ed elasticizza la pelle contrastando la comparsa delle rughe e attenuando quelle esistenti.

MODO USO:

Applicare mattina e sera sulla pelle deterata e asciutta. Procedere con l'applicazione prima dell'abituale crema di bellezza della linea dermocosmetica Skin System.

Linea Viso Sieri

SkinSystem[®]
Cosmetics

ZERO %

PARABENS, PARAFFINUM, BHT/BHA,
PETROLATUM, SLES, SLS,
ANIMAL DERIVED, COLORS.

PURITY BLEMISH REMEDY SERUM

- Niacinamide 10 %
- Zinco 1%

Pelli miste e/o impure

Formato 30 ml

Cod. 1030020117

Siero per pelli miste e impure, previene e combatte le imperfezioni e l'effetto lucido. Regola la produzione di sebo e mantiene l'equilibrio del microbioma cutaneo. Rende la grana della pelle più compatta agendo sui pori dilatati. Uniforma l'incarnato schiarendo le macchie e le cicatrici da acne. Protegge e rinforza la barriera cutanea contro le aggressioni esterne. In sinergia con lo zinco, produce un effetto detox decongestionante, purificando i pori da batteri e impurità e asciugando i brufoli. La speciale texture permette un facile assorbimento. La pelle risulta compatta e uniforme, le discromie da iperpigmentazione e acne attenuate, il colorito più luminoso. Adatto ad un utilizzo quotidiano, da applicare mattina e sera su tutto il viso e particolar modo sulle imperfezioni. Per pelli miste, impure e a tendenza acneica.



Linea Viso

Sieri

SkinSystem[®]
Cosmetics

ZERO %

PARABENS, PARAFFINUM, BHT/BHA,
PETROLATUM, SLES, SLS,
ANIMAL DERIVED, COLORS.

NIACINAMIDE (VITAMINA B3)

Riveste un ruolo importante nel lenire e ripristinare la barriera cutanea. E' responsabile della produzione di ceramidi e acidi grassi liberi che formano sulla pelle uno strato protettivo che preserva l'idratazione, evitando secchezza e desquamazione. Neutralizza i radicali liberi e protegge le cellule cutanee dai danni ossidativi causati da inquinamento, luce del sole e luce blu. Stimola il metabolismo cellulare incrementando la produzione di collagene ed elastina e contrastando la formazione di rughe e perdita di tono. Antinfiammatoria e lenitiva, è adatta alle persone che soffrono di acne, rosacea o arrossamenti. Svolge una importante azione sebo-regolatoria riducendo così il rischio di brufoli o pori ostruiti e pelle lucida, mantenendo l'equilibrio del microbioma. Riduce le discromie, regolando la funzione delle cellule che formano il pigmento, rendendo la pelle più compatta ed omogenea.

ZINCO GLUCONATO

Svolge una importante azione lenitiva, astringente e anti-batterica. Riduce la proliferazione batterica e di altri microrganismi lenendo e asciugando i brufoli e imperfezioni. Allevia i rossori favorendo la normale fisiologia cutanea e forma uno schermo protettivo nei confronti di raggi solari e agenti atmosferici.

MODO USO:

Applicare mattina e sera sulla pelle deteresa e asciutta dopo AquaPure della linea dermocosmetica Skin System. Nel caso di brufoli si consiglia di picchiettare il prodotto sulla parte prima di coricarsi. Usare una protezione solare e limitare l'esposizione al sole durante l'uso del prodotto.

Linea Viso

Sieri

SkinSystem[®]
Cosmetics

ZERO %

PARABENS, PARAFFINUM, BHT/BHA,
PETROLATUM, SLES, SLS,
ANIMAL DERIVED, COLORS.

PURITY ACNE RESCUE SERUM

- Salicylic Acid 2 %
- Niacinamide 0,1%
- Aloe 0,1%

Pelli miste e/o impure

Formato 30 ml

Cod. 1030020128

Siero anti imperfezioni, indicato nel trattamento dell'acne comedonica (punti neri e punti bianchi), brufoli, pori dilatati e ipercheratosi.

A base di acido salicilico al 2%, elimina delicatamente le cellule morte dalla superficie cutanea, penetra nelle pareti interne dei pori congestionati eliminando il tappo di cheratina purificandoli e decongestionandoli. In sinergia con la Niacinamide e l'Aloe, regola la produzione di sebo ed esercita un'azione antibatterica e lenitiva e protegge la pelle dalle aggressioni ambientali (quali fumo, inquinamento e raggi UV). Il prodotto può essere applicato anche su schiena, petto e collo. Per pelli miste, impure e a tendenza acneica.



Linea Viso

Sieri

SkinSystem[®]
Cosmetics

ZERO %

PARABENS, PARAFFINUM, BHT/BHA,
PETROLATUM, SLES, SLS,
ANIMAL DERIVED, COLORS.

ACIDO SALICILICO (BHA)

Svolge una importante azione cheratolitica/esfoliante, in grado di spezzare selettivamente la catena proteica della cheratina dissolvendo grasso e impurità che ostruiscono i pori. Svolge inoltre un'azione anti-batterica e anti-infiammatoria, prevenendo così la formazione di brufoli, punti neri, bianchi e altre impurità che portano ad un aggravamento della forma acneica. Il BHA è indicato per pelli grasse e inclini a brufoli, punti neri, bianchi e ipercheratosi. Stimola il rinnovamento cellulare, donando luminosità e compattezza al derma.

NIACINAMIDE (VITAMINA B3)

Riveste un ruolo importante nel lenire e ripristinare la barriera cutanea. E' responsabile della produzione di ceramidi e acidi grassi liberi che formano sulla pelle uno strato protettivo che preserva l'idratazione, evitando secchezza e desquamazione. Neutralizza i radicali liberi e protegge le cellule cutanee dai danni ossidativi causati da inquinamento, luce del sole e luce blu. Stimola il metabolismo cellulare incrementando la produzione di collagene ed elastina e contrastando la formazione di rughe e perdita di tono. Antinfiammatoria e lenitiva, è adatta alle persone che soffrono di acne, rosacea o arrossamenti. Svolge una importante azione sebo-regolatoria riducendo così il rischio di brufoli o pori ostruiti e pelle lucida, mantenendo l'equilibrio del microbioma. Riduce le discromie, regolando la funzione delle cellule che formano il pigmento, rendendo la pelle più compatta ed omogenea.

ALOE VERA

Estratto di Aloe Vera pura ad azione lenitiva, rinfrescante e idratante. Stimola e accelera la rigenerazione delle cellule dei tessuti danneggiati favorendone la cicatrizzazione. Funge da antibatterico naturale. Particolarmente ricca di vitamina A B C E, minerali ed altre sostanze fondamentali per la salute del derma, svolge un'importante azione rigenerante, antiossidante, astringente, sebo-regolatoria e immunostimolante. Contrasta lo stress ossidativo bloccando così il fisiologico processo di invecchiamento cellulare della pelle. Purifica le pelli impure e acneiche, controllando l'eccessiva produzione di sebo.

ACIDO IALURONICO

È uno dei principali componenti dei tessuti connettivi dell'uomo. Grazie alla sua capacità di richiamare e legare a sé un elevato numero di molecole di acqua, garantisce idratazione profonda, resistenza, struttura e turgore della pelle.

MODO USO: Applicare poche gocce di prodotto sulla parte da trattare, mattina o sera dopo AquaPure della linea dermocosmetica SkinSystem. Interrompere l'uso in caso di irritazioni. Evitare il contatto con gli occhi. I beta-idrossiacidi (BHA) possono aumentare la sensibilità della pelle al sole. Durante il giorno, applicare sempre una protezione solare.

Linea Viso Sieri

SkinSystem[®]
Cosmetics

ZERO %

PARABENS, PARAFFINUM, BHT/BHA,
PETROLATUM, SLES, SLS,
ANIMAL DERIVED, COLORS.

NEW
'23

**HYDRA
FILLER BOOST**
Trattamento Filler
Intensivo Idratante e
Rimpolpante

- Hyalomatrix 2%
- Xpertmoist[®] 0,1%

7 Days Shock Treatment

Formato 7x2 ml

Cod. 1030021102

Trattamento Filler Intensivo Idratante e Rimpolpante 7 Giorni, a base di Acido ialuronico Puro a 5 Pesi Molecolari. Penetra nei diversi strati del derma idratando in profondità e migliorando la struttura della pelle. In combinazione con l'innovativa molecola cross-linkata brevettata Xpermoist[®], potenzia la sintesi ialuronica ridefinendo i contorni del viso, levigando le rughe, tonificando ed elasticizzando i tessuti.



7 Days
Shock
Treatment

Linea **ViSO** Sieri

SkinSystem[®]
Cosmetics

ZERO %

PARABENS, PARAFFINUM, BHT/BHA,
PETROLATUM, SLES, SLS,
ANIMAL DERIVED, COLORS.

HYALOMATRIX

Acido ialuronico Puro concentrato a 5 pesi molecolari, agisce sui diversi strati del derma inglobando e trattenendo un numero di molecole d'acqua pari a 50 volte il suo P.M. Moltiplica istantaneamente le riserve idriche cutanee e stimola la produzione di collagene ed elastina. Rimpolpa i tessuti distendendo e levigando le rughe con effetto immediato e duraturo, grazie alla sua struttura cross-linkata che forma una barriera protettiva sulla pelle.

XPERTMOIST[®]

Film molecolare ricco di attivi ad effetto idratante e rigenerante immediato. Agisce negli strati più profondi del derma mediante un sistema di rilascio graduale idro-proteico occlusivo, conferendo alla pelle idratazione, nutrimento ed elasticità.

MODO USO: Dopo un'accurata detersione della pelle, applicare l'intero contenuto dell'ampolla su viso, collo e décolleté e picchiettare delicatamente fino a completo assorbimento. Le ampolle Hydra Filler Boost possono essere utilizzate all'interno di protocolli professionali idratanti, rimpolpanti o come trattamento quotidiano idratante e booster anti-età potenziato prima della crema. Come Trattamento Urto Total Age Repair, utilizzare in sequenza le Ampolle Hydra Filler Boost, Repró Age Boost e Shine Bright Boost.

LineaViso Sieri

SkinSystem[®]
Cosmetics

ZERO %

PARABENS, PARAFFINUM, BHT/BHA,
PETROLATUM, SLES, SLS,
ANIMAL DERIVED, COLORS.

NEW
'23

REPRO AGE
BOOST

Tattamento Intensivo
Rigenerante e
Ristrutturante

- Reproage™ 2%
- Snap-8™ 3%
- Uplevity™ 2%
- Preregen® PF 3%

7 Days Shock Treatment

Formato 7x2 ml

Cod. 1030021103

Tattamento Intensivo
Rigenerante e Ristrutturante 7
Giorni, contrasta efficacemente
tutti i segni dell'invecchiamento
cutaneo. Peptidi biomimetici di
ultima generazione, riprogrammano il
potenziale rigenerativo e rafforzano la
matrice extracellulare dell'epidermide
aumentando la sintesi di collagene
ed elastina, migliorando la densità e il
volume complessivo della pelle, con un
effetto lifting immediato.

Studi di efficacia* 1/2 Mesi di
trattamento in vivo e in laboratorio
dimostrano:

- 41% rughe
- + 21 elastina
- + 47% collagene



7 Days
Shock
Treatment

Linea Viso Sieri

SkinSystem[®]
Cosmetics

ZERO %

PARABENS, PARAFFINUM, BHT/BHA,
PETROLATUM, SLES, SLS,
ANIMAL DERIVED, COLORS.

REPROAGE™

Bio-Peptide innovativo che riattiva il potenziale rigenerativo dell'epidermide, previene i segni dell'invecchiamento cutaneo e migliora l'aspetto della pelle matura. Con l'età, la capacità rigenerativa delle cellule basali dell'epidermide diminuisce con la conseguente comparsa dei segni dell'invecchiamento cutaneo: rughe, mancanza di elasticità e turgore, opacità. Reproage™ riprogramma il potenziale rigenerativo delle cellule a livello epigenetico: il risultato è una pelle radiosa e ringiovanita, più liscia ed elastica. Reproage™ rallenta la comparsa dei segni del tempo, ringiovanisce la pelle matura, migliorando l'aspetto e la luminosità.

SNAP-8™

Bio-Peptide innovativo che riduce le rughe di espressione causate dalle contrazioni dei muscoli facciali, attraverso un meccanismo biochimico alternativo alla tossina botulinica. Grazie alla sua microdimensione penetra in profondità e riduce l'eccessiva contrattilità dei fibroblasti e le tensioni sul collagene. Distende la pelle, attenua le rughe d'espressione e leviga la pelle del viso. Blocca la formazione e la funzionalità del complesso SNARE, responsabile della contrazione dei muscoli facciali e di conseguenza della comparsa delle rughe. Una minore espressione del complesso SNARE in vitro, si traduce in una maggiore efficacia dell'attivo come antirughe.

UPLEVITY™

Innovativo Tetrapeptide Biomimetico, svolge un'importante azione anti-aging, grazie alla sua capacità di promuovere la sintesi di collagene ed elastina. Dona compattezza e tonicità alla pelle, stimolando l'espressione dei geni coinvolti nell'adesione cellulare.

PREREGEN®PF

Miscela antiossidante di peptidi vegetali e superossido-dismutasi, riduce al minimo gli effetti dell'invecchiamento cutaneo causato da fattori di stress quali ozono, inquinamento e raggi UV. Apporta compattezza e idratazione e riduce visibilmente le linee sottili superficiali e le rughe.

MODO USO: Dopo un'accurata detersione, applicare l'intero contenuto dell'ampolla su viso, collo e décolleté e picchiettare delicatamente fino a completo assorbimento. Le ampolle Repró Age Boost, possono essere utilizzate all'interno di protocolli professionali rigeneranti, ristrutturanti o come trattamento booster quotidiano prima della crema. Come Trattamento Urto Total Age Repair, utilizzare in sequenza le Ampolle Hydra Filler Boost, Repró Age Boost e Shine Bright Boost.

Linea Viso Sieri

SkinSystem[®]
Cosmetics

ZERO %

PARABENS, PARAFFINUM, BHT/BHA,
PETROLATUM, SLES, SLS,
ANIMAL DERIVED, COLORS.

NEW
'23

**SHINE
BRIGHT BOOST**
Trattamento
Intensivo Schiarente,
Uniformante e
Illuminante

- Vitamina C 10 %
- Dawnergy™ 1%
- Actiwhite™ 0,1%
- Acido Azelaico 0,1%

7 Days Shock Treatment

Formato 7x2 ml

Cod. 1030021104

Trattamento Intensivo Schiarente, Uniformante e Illuminante 7 Giorni, agisce sui diversi strati del derma migliorando il tono della pelle e rendendo l'incarnato più uniforme e luminoso. La Vitamina C in sinergia con innovativi Biopeptidi e Actiwhite™, inibisce la produzione di melanina, prevenendo l'iperpigmentazione e la comparsa di macchie scure, schiarisce efficacemente le discromie esistenti e al contempo stimola la produzione di collagene, preservando l'elasticità e ritardando il processo di invecchiamento cutaneo.



**7 Days
Shock
Treatment**

Linea VISO

Sieri

SkinSystem[®]
Cosmetics

ZERO %

PARABENS, PARAFFINUM, BHT/BHA,
PETROLATUM, SLES, SLS,
ANIMAL DERIVED, COLORS.

VITAMINA C

Svolge un'azione antiossidante e al contempo stimola la produzione di collagene, preservando l'elasticità e ritardando il processo di invecchiamento cutaneo; illumina e rende l'incarnato più uniforme; possiede un marcato effetto schiarente. La Vitamina C agisce su tre livelli per aumentare la luminosità della pelle: inibisce la produzione di melanina, previene l'iperpigmentazione e lo sviluppo di macchie scure, mentre sostiene la struttura del collagene per garantire una pelle liscia e uniforme. Inoltre, fornisce una protezione contro lo stress ossidativo e contrasta attivamente il fotoinvecchiamento cutaneo.

DAWNERGY™

Peptide Innovativo che risveglia le cellule fornendogli energia attraverso la modulazione del ciclo circadiano. La pelle al suo risveglio appare rivitalizzata e radiosa con effetto antifatica che perdura durante tutta la giornata.

ACTIWHITE™

Attivo brevettato di ultima generazione, svolge un visibile effetto schiarente ed illuminante grazie alla sua capacità di diminuire la melanogenesi, il processo responsabile della creazione della melanina attraverso una diminuzione dell'attività della tirosinasi nei melanociti e un'inibizione della maturazione dei melanosomi. Migliora l'incarnato della pelle minimizzando la comparsa di macchie scure e riducendo le zone iperpigmentate.

ACIDO AZELAICO

Svolge un'efficace azione depigmentante e contrasta efficacemente le macchie cutanee dovute ad acne, arrossamenti e segni del tempo. Schiarisce e illumina l'incarnato, migliorando le imperfezioni e uniformando visibilmente la struttura della pelle.

MODO USO: Dopo un'accurata detersione, applicare l'intero contenuto dell'ampolla su viso, collo e décolleté e picchiettare delicatamente fino a completo assorbimento. Le ampolle Shine Bright Boost, possono essere utilizzate all'interno di protocolli professionali illuminanti e uniformanti o come trattamento booster schiarente quotidiano prima della crema. Come Trattamento Urto Total Age Repair, utilizzare in sequenza le Ampolle Hydra Filler Boost, Repro Age Boost e Shine Bright Boost. Si consiglia di utilizzare il prodotto per max. 3 settimane consecutive e di eseguire una pausa di almeno un mese prima di ripetere il trattamento.

LineaViso

Crema

La pelle del viso è molto sottile, per questo è sensibile alle aggressioni esterne come sole, vento, smog e altre sostanze inquinanti che possono disidrarla e rovinarla rapidamente. È necessario utilizzare creme idratanti, nutrienti e ristrutturanti per proteggerla e mantenerla bella a lungo. Di giorno la crema diviene un gesto indispensabile per proteggere e lenire la pelle, di notte per ristrutturarla e rinnovarla in sinergia con i sieri ricchi di attivi in alte concentrazioni che ne potenziano l'efficacia.

I laboratori SkinSystem hanno creato una linea dermocosmetica specifica per la cura di tutti i tipi di pelle, per tutte le età e per tutte le esigenze.

Texture cremose e ricche di attivi brevettati di ultima generazione per nutrire le pelli più mature e disidratate, soffici gel idratanti non oil specifici per pelli giovani o impure, innovative formulazioni per il trattamento delle pelli soggette all'iperpigmentazione. Con il trattamento adatto, il viso può tornare a risplendere di giovinezza e vitalità.

Linea VISO Crema

SkinSystem[®]
Cosmetics

ZERO %

PARABENS, PARAFFINUM, SLS,
PETROLATUM, COLORS, SLES,
BHT/BHA, ANIMAL DERIVED.

**CREMA VISO PELLI
NORMALI ARGAN-BIO**
Olio di Argan,
Vitamina E, Vitamina A
Pelli giovani, prime rughe

Formato 100 ml e 250 ml

Cod. 1030020040 / 1030020048

Crema viso all'Olio di Argan Bio. Ricca di tocoferolo, vitamine e flavonoidi, contrasta l'invecchiamento cutaneo e gli effetti nocivi dei radicali liberi. Facilmente veicolabile, elasticizza, rinforza e protegge la pelle dall'interno. Speciale prime rughe. Adatto a tutti tipi di pelle.



VITAMINA E

Il Tocoferolo, importante antiossidante, contrasta l'effetto nocivo dei radicali liberi. In questa speciale formulazione, risulta facilmente veicolabile nei tessuti, riuscendo così a fornire velocemente l'apporto nutrizionale necessario ai fini della protezione dei lipidi delle membrane cellulari, rallentandone così il fisiologico invecchiamento.

VITAMINA A

Il Retinolo è indispensabile per il mantenimento e lo sviluppo della struttura connettiva del derma. Stimola la rigenerazione cellulare e la sintesi del collagene svolgendo un'importante azione di conservazione della turgidità della pelle.

ARGANIA SPINOSA

L'olio di Argan Bio, ha incredibili proprietà antiossidanti, emollienti, idratanti e fortemente elasticizzanti. È uno degli oli più importanti per il ringiovanimento cutaneo grazie alla sua ricchezza di vitamine e acidi grassi. Facilmente veicolabile dalla pelle, raggiunge gli strati più profondi del derma, fornendo tutto il nutrimento necessario per proteggerla dalle aggressioni esterne, combattendo, al contempo, screpolature e secchezza di ogni genere.

MODO USO:

Stendere una modica quantità di prodotto sul viso, collo e décolleté con un lieve massaggio fino a completo assorbimento. Applicare mattino e sera.

Linea VISO Crema

SkinSystem[®]
Cosmetics

ZERO %

PARABENS, PARAFFINUM,
PETROLATUM, BHT/BHA,
SLES, SLS, COLORS.

**CREMA VISO
ESTRATTO DI CAVIALE**
Caviale Estratto, Vitamina
A, Pepha[®]-Ctive

Tutti i tipi di pelle

Formato 100 ml e 250 ml

Cod. 1030020045 / 1030020053

Preziosa crema notte per il viso all'estratto di Caviale, dalle importanti proprietà idratanti e antirughe. In sinergia con il Pepha[®]-Ctive e con il Retinolo, combatte con efficacia invecchiamento cutaneo, promuovendo un'importante azione autorigenerante di collagene ed elastina. Consigliata nei trattamenti over 50.



PEPHA[®]-CTIVE

Estratto della microalga "Dunaliella Salina" che vive e si sviluppa in laghi salati, con una salinità ben nove volte superiore a quella del mare. È un gestore di stress, genera e fornisce energia ad alta efficienza alla pelle stressata che ha perso vigore, tonicità e luminosità.

VITAMINA A

Il Retinolo è indispensabile per il mantenimento e lo sviluppo della struttura connettiva del derma. Stimola la rigenerazione cellulare e la sintesi del collagene svolgendo un'importante azione di conservazione della turgidità della pelle.

CAVIALE

Molecola organizzata contenente tutti gli elementi indispensabili alla vita, quali: vitamine, proteine, minerali ed altri preziosi componenti. Il talento specifico di questa sostanza è quello di insegnare alla nostra pelle come tornare bambina, incrementando sensibilmente l'auto-rigenerazione di collagene ed elastina nelle quantità tipiche e caratteristiche delle prime fasi della nostra vita.

MODO USO:

Stendere una modica quantità di prodotto sul viso, collo e décolleté con un lieve massaggio fino a completo assorbimento. Applicare la sera, sulla pelle deteresa, prima di coricarsi.

Linea VISO Crema

SkinSystem[®]
Cosmetics

ZERO %

PARABENS, PARAFFINUM, SLS,
PETROLATUM, COLORS, SLES,
BHT/BHA, ANIMAL DERIVED.

**CREMA VISO
COENZIMA Q10**
Coenzima Q10, Pepha
Tight, Vitamina E

Tutti i tipi di pelle

Formato 100 ml e 250 ml

Cod. 1030020044 / 1030020052

Preziosa crema per il viso H24 all'Ubichinone dalle incredibili proprietà anti-age ed antiossidanti. La sinergia con il Pepha Tight e la Vitamina E, la rendono indispensabile nei trattamenti contrastanti l'invecchiamento cutaneo. Adatto giorno e notte per tutti tipi di pelle.



VITAMINA E

Il Tocoferolo, importante antiossidante, contrasta l'effetto nocivo dei radicali liberi. In questa speciale formulazione, risulta facilmente veicolabile nei tessuti, riuscendo così a fornire velocemente l'apporto nutrizionale necessario ai fini della protezione dei lipidi delle membrane cellulari, rallentandone così il fisiologico invecchiamento.

COENZIMA Q 10

L'Ubiquinone, co-fattore enzimatico che riduce la perossidazione lipidica e proteica delle membrane cellulari, esercita una forte azione antiossidante. Facilmente permeabile, riattiva la Vitamina E, ossidata dai radicali liberi e altre sostanze indispensabili ai fini del mantenimento di una pelle giovane sana.

PEPHA TIGHT

L'estratto dell'Alga Nannochloropsis Oculata, produce un effetto tensore sulla pelle immediatamente percettibile. Protegge le cellule dell'epidermide dallo stress ossidativo e aumenta al contempo la formazione del collagene ed elastina.

MODO USO:

Stendere una modica quantità di prodotto sul viso, collo e décolleté con un lieve massaggio fino a completo assorbimento. Applicare mattino e sera.

Linea VISO Crema

SkinSystem[®]
Cosmetics

ZERO %

PARABENS, PARAFFINUM,
PETROLATUM, BHT/BHA,
SLES, SLS, COLORS.

CREMA VISO PELLI GRASSE ALOE VERA Aloe vera, Quick Lift[®], Collagene

Pelli impure e/o sensibili

Formato 100 ml e 250 ml

Cod. 1030020042 / 1030020050

Preziosa crema per il viso H24 a base di Aloe Vera e Collagene dalle incredibili proprietà antiossidanti e seboregolatrici. Disintossicante, cicatrizzante e battericida, questo prodotto aiuta a riequilibrare la secrezione sebacea eliminando il fastidioso aspetto lucido. Riduce l'attacco dei batteri causa di fastidiose irritazioni e foruncoliti. La sinergia tra il Collagene e gli attivi dell'Aloe Vera, stimola la sintesi di nuovo Collagene ed Elastina conferendo al derma tono ed elasticità. Indicato nel trattamento delle pelli impure.

ALOE VERA: L'Aloe Vera, particolarmente ricca di vitamina A B C E, minerali ed altre sostanze fondamentali per la salute del derma, svolge un'importante azione rigenerante, antiossidante, astringente, seboregolaria e immunostimolante. Contrasta lo stress ossidativo, favorito da fattori chimici, fisici, biologici, mentali e nutrizionali, bloccando così il fisiologico processo di invecchiamento cellulare della pelle. Disinfetta e purifica le pelli impure e acneiche, controllando l'eccessiva produzione di sebo.

QUICKLIFT[®]: Polimero di zucchero naturale con un effetto tensore cutaneo istantaneo e duraturo. Rassoda, leviga la pelle e fornisce un effetto illuminante.

COLLAGENE: Molecola fondamentale per la salute del tessuto connettivo. Esercita sulla pelle un'importante azione idratante e di sostegno, migliorandone tonicità ed elasticità e impedendo così la comparsa delle rughe.



MODO USO:

Stendere una modica quantità di prodotto sul viso, collo e décolleté con un lieve massaggio fino a completo assorbimento. Applicare mattino e sera.

Linea VISO Crema

SkinSystem[®]
Cosmetics

ZERO %

PARABENS, PARAFFINUM, SLS,
PETROLATUM, COLORS, SLES,
BHT/BHA, ANIMAL DERIVED.

CREMA VISO PELLI SECCHHE E SENSIBILI SYN-AKE Syn Ake, Vitamina E, Vitamina A

Pelli secche e sensibili

Formato 100 ml e 250 ml

Cod. 1030020041 / 1030020049

Preziosa crema per il viso H24 a forte azione idratante e antieta'. L'innovativo coadiuvante dermocosmetico Syn-Ake, rilassa e distende la muscolatura facciale contrastando la profondità delle rughe in poche applicazioni. La sinergia delle Vitamine A ed E, ripristinano le membrane cellulari di collagene ed elastina, garantendo un importante aumento dell'idratazione tissutale e conferendo al derma tono ed elasticità. Indicato nel trattamento delle pelli secche e sensibili.



VITAMINA E: Il Tocoferolo, importante antiossidante, contrasta l'effetto nocivo dei radicali liberi. In questa speciale formulazione, risulta facilmente veicolabile nei tessuti, riuscendo così a fornire velocemente l'apporto nutrizionale necessario ai fini della protezione dei lipidi delle membrane cellulari, rallentandone così il fisiologico invecchiamento.

VITAMINA A: Il Retinolo è indispensabile per il mantenimento e lo sviluppo della struttura connettiva del derma. Stimola la rigenerazione

cellulare e la sintesi del collagene, svolgendo un'importante azione di conservazione della turgidità della pelle e, al contempo, un'importante azione riparatrice nei confronti dei tessuti disidratati e screpolati.

SYN-AKE: Principio attivo dermo-cosmetico di origine tecnologica derivato dal siero di vipera. Riduce le contrazioni dei muscoli, responsabili della mimica facciale, spianando e prevenendo le rughe di espressione e conferendo al viso un contorno più compatto e definito.

MODO USO:

Stendere una modica quantità di prodotto sul viso, collo e décolleté con un lieve massaggio fino a completo assorbimento. Applicare mattino e sera.

Linea VISO Crema

SkinSystem[®]
Cosmetics

ZERO %

PARABENS, PARAFFINUM, SLS,
PETROLATUM, COLORS, SLES,
BHT/BHA, ANIMAL DERIVED.

CREMA VISO ANTIETA'
CELLULE STAMINALI
Cellule Staminali Mela,
Quick Lift[®], Fosfolipidi,
Vitamina E

Tutti i tipi di pelle

Formato 100 ml e 250 ml

Cod. 1030020043 / 1030020051

Preziosa crema per il viso H24 rigenerante e antieta', a base di Cellule Staminali vegetali e Tocoferolo. Stimola i fibroblasti e attiva i processi biochimici di auto-rigenerazione cutanea. Stende le rughe di espressione, contrasta l'atonicità dei tessuti, risolve l'ovale del viso, aiutando in breve tempo a ritrovare un aspetto più giovane. Indicato nel trattamento delle pelli mature.

CELLULE STAMINALI MELA: Le Cellule Staminali Vegetali Attive della Mela "Malus Domestica", hanno la sorprendente capacità di integrarsi, mediante il processo di differenziazione cellulare, con quelle epidermiche con cui entrano a contatto, aiutandole a svolgere la loro importante funzione. Penetrando nel derma, stimolano i fibroblasti e attivano i processi biochimici di auto-rigenerazione cutanea. Stimolano la produzione di collagene ed elastina, determinando una reale ed importante azione antirughe e di ringiovanimento cutaneo.

VITAMINA E: Il Tocoferolo, importante antios-

sidante, contrasta l'effetto nocivo dei radicali liberi. In questa speciale formulazione, risulta facilmente veicolabile nei tessuti, riuscendo così a fornire velocemente l'apporto nutrizionale necessario ai fini della protezione dei lipidi delle membrane cellulari, rallentandone così il fisiologico invecchiamento.

QUICKLIFT[®]: Polimero di zucchero naturale con un effetto tensore cutaneo istantaneo e duraturo. Rassoda, leviga la pelle e fornisce un effetto illuminante.

FOSFOLIPIDI: Principi attivi bio-compatibili che proteggono la cellula stimolandola nel suo corretto funzionamento

MODO USO:

Stendere una modica quantità di prodotto sul viso, collo e décolleté con un lieve massaggio fino a completo assorbimento. Applicare mattino e sera.



Linea Viso Crema

SkinSystem[®]
Cosmetics

ZERO %

PARABENS, PARAFFINUM,
PETROLATUM, SLES, SLS,
BHT/BHA, ANIMAL DERIVED.

PERFORMING ANTI-AGING FACE CREAM alle Bacche di Goji, Quick Lift[®] *Tutti i tipi di pelle*

Formato 50 ml e 250 ml

Cod. 1030020063 / 1030020062

Preziosa crema viso H24, ricca di preziosi attivi naturali antiossidanti ad alta concentrazione. Stimola la produzione di collagene ed elastina, rinnova, ricostituisce e protegge tessuti dagli agenti nocivi e contrasta la comparsa di macchie solari. Riempie le piccole rughe, distendere e ricompatta i tratti del viso, lasciando la pelle nutrita e luminosa. Adatta a tutti tipi di pelle.

VITAMINA E: Il Tocoferolo, importante antiossidante, contrasta l'effetto nocivo dei radicali liberi. In questa speciale formulazione, risulta facilmente veicolabile nei tessuti, riuscendo così a fornire velocemente l'apporto nutrizionale necessario ai fini della protezione dei lipidi delle membrane cellulari, rallentandone così il fisiologico invecchiamento.

QUICKLIFT[®]: Polimero di zucchero naturale con un effetto tensore cutaneo istantaneo e duraturo. Rassoda, leviga la pelle e fornisce un effetto illuminante.

BACCHE DI GOJI: Le preziose bacche di Goji, dette anche "bacche della felicità", contengono un complesso multivitaminico costituito

da Vitamina b, c, e, zinco, selenio, germanio, magnesio e omega 3-6 che svolge un'importante azione antiossidante, anti-aging e riparatrice. Le molecole antiossidanti contenute nelle bacche di Goji aiutano a contrastare i radicali liberi, proteggono i tessuti dagli agenti inquinanti e dalla comparsa delle macchie solari.

SOJA PROTEIN: Sostanze lipofile con attività biologica che riescono a penetrare lo strato corneo e raggiungere gli strati vitali dell'epidermide. Possiedono una vasta gamma di effetti antiossidanti, proteggendo la pelle dalle innumerevoli aggressioni esterne. Stimolano la produzione di collagene, struttura fondamentale del derma, e acido ialuronico garantendo così elasticità e idratazione cutanea.

MODO USO:

Stendere una modica quantità di prodotto sul viso, collo e décolleté con un lieve massaggio fino a completo assorbimento. Applicare mattino e sera.



Linea VISO Crema

SkinSystem[®]
Cosmetics

ZERO %

PARABENS, PARAFFINUM,
PETROLATUM, BHT/BHA,
SLES, SLS, COLORS.

FACE CREAM HYALURONIC ACID Acido ialuronico, Collagene

Tutti i tipi di pelle

Formato 50 ml e 250 ml

Cod. 1030020065 / 1030020096

Preziosa crema viso H24 ad alto concentrato di Acido ialuronico Idrolizzato. Ricompatta e ridefinisce l'ovale del viso. Attenua le piccole rughe. Dona alla pelle un effetto luminoso, giovane e riposato. Adatta a tutti i tipi di pelle.



ACIDO IALURONICO: In questa speciale formulazione, l'Acido ialuronico viene facilmente assorbito dalla pelle agevolando il processo riparatorio e ricostruttivo del tessuto connettivo. Disponendosi nello spazio connettivale della matrice amorfa, sottoforma di reticolo aggregato in grado di assorbire e incamerare un numero elevato di molecole d'acqua, garantisce il grado di idratazione, turgidità, plasticità e viscosità indispensabili ai fini del mantenimento di una pelle giovane. Come molecola effetto-urto agisce da cementificante rimediando ai segni del tempo e prevenendo il danneggiamento delle cellule direttamente dall'interno dei tessuti.

COLLAGENE: Il collagene, proteina presente nell'organismo umano e nei tessuti connettivi,

è responsabile della protezione e del benessere del derma. In sinergia con gli altri principi attivi vegetali contenuti in questo composto, offre un'importante azione idratante, elasticizzante e tonificante dei tessuti cutanei.

OLIO DI JOJOBA OZONIZZATO: L'olio di Jojoba ha proprietà emollienti, idratanti e protettive per il pH della pelle. Aiuta a regolarizzare le secrezioni sebacee ed è ottimo anche come antirughe, disinfettante e antimicotico naturale.

PULLULAN: Migliora la tonicità dei tessuti, promuovendo la sintesi di collagene. Riduce lo spessore e profondità delle rughe e dei solchi cutanei. Stimola il normale turn-over cellulare, proteggendo la cute dagli agenti ossidanti.

MODO USO:

Stendere una modica quantità di prodotto sul viso, collo e décolleté con un lieve massaggio fino a completo assorbimento. Applicare mattina e sera.

Linea Viso Crema

SkinSystem[®]
Cosmetics

ZERO %

PARABENS, PARAFFINUM,
PETROLATUM, BHT/BHA,
SLES, SLS, COLORS, ALCOHOL.

NUTRI-AGE CREAM
Reproage[®], Snap-8[™],
Hyaluronic Acid
Crema nutriente e
rigenerante

Pelli secche e mature

Formato 50 ml

Cod. 1030020089

Preziosa crema rigenerante per il viso, indicata per le pelli secche e/o mature. Ricca di peptidi innovativi brevettati, contrasta efficacemente tutti i segni del tempo, conferendo elasticità e splendore alla pelle del viso, collo e décolleté. La sua speciale texture nutri-soft permette un rapido assorbimento. Protegge la pelle dal fotoinvecchiamento grazie alla presenza di un composto organico capace di assorbire le radiazioni solari dannose. L'effetto rigenerante del ReproAge in combinazione con l'effetto tensore dello Snap-8[™], migliora visivamente l'aspetto del viso conferendogli compattezza, elasticità e luminosità per un effetto antiage globale.



LineaViso Creme

SkinSystem[®]
Cosmetics

ZERO %

PARABENS, PARAFFINUM,
PETROLATUM, BHT/BHA,
SLES, SLS, COLORS, ALCOHOL.

REPROAGE[®]

Peptide innovativo che riattiva il potenziale rigenerativo dell'epidermide, prevenendo i segni dell'invecchiamento cutaneo e migliorando l'aspetto della pelle matura. Con l'età la capacità rigenerativa delle cellule basali dell'epidermide diminuisce con la conseguente comparsa dei segni dell'invecchiamento cutaneo: rughe, mancanza di elasticità e turgore, opacità. Reproage riprogramma il potenziale rigenerativo delle cellule a livello epigenetico: il risultato è una pelle radiosa e ringiovanita, più liscia ed elastica. Reproage[®] rallenta la comparsa dei segni del tempo, ringiovanisce la pelle matura, migliorando l'aspetto e la luminosità.

SNAP-8[™] PEPTIDE SOLUTION C

Peptide innovativo che riduce la profondità delle rughe di espressione causate dalle contrazioni dei muscoli facciali, attraverso un meccanismo d'azione simile alla tossina botulinica. Grazie alla sua micro-dimensione penetra in profondità e riduce l'eccessiva contrattilità dei fibroblasti e le tensioni sul collagene. Distende la pelle, attenua le rughe d'espressione e leviga la pelle del viso.

ACIDO IALURONICO

È uno dei principali componenti del tessuto connettivo, conferisce resistenza e turgore alla pelle. Penetra in profondità, richiama e trattiene un numero elevato di molecole d'acqua, garantendo idratazione, turgidità e plasticità, indispensabili ai fini del mantenimento di una pelle giovane. Come molecola effetto-urto, agisce da cementante, rimediando ai segni del tempo e prevenendo il danneggiamento delle cellule direttamente dall'interno dei tessuti. La pelle risulta così compatta e turgida, le rughe di espressione attenuate e l'ovale del viso ridefinito.

ETHYLHEXYL METHOXYCINNA- MATE

Molecola organica in grado di assorbire le radiazioni solari dannose UVB, proteggendo la pelle dal fotoinvecchiamento.

MODO USO:

Applicare sulla pelle deteresa una modica quantità di crema mattino e sera. Di giorno come base per il trucco e protezione della pelle dal fotoinvecchiamento; di sera come rigenerante notturno.

Linea Viso Creme

SkinSystem[®]
Cosmetics

ZERO %

PARABENS, PARAFFINUM,
PETROLATUM, BHT/BHA,
SLES, SLS, COLORS, ALCOHOL.

Antipollution
Formulation

Anti
Macchie

RADIANCE
PERFECT SKIN
Brightening & Anti-
Hyperpigmentation
Cream

Actiwhite™, Vit. C &
E, Hyaluronic Acid,
Moringa Oleifera

Tutti i tipi di pelle

Formato 50 ml

Cod. 1030021029

● *Disponibile anche nel
formato cabina 250 ml*

Cod. 1030020114

Crema viso uniformante e antiossidante, dona un incarnato compatto e luminoso. L'innovativo ingrediente Actiwhite™, svolge un effetto schiarente contrastando le imperfezioni come macchie solari, da acne e altre discromie della pelle. Le vitamine C, E e l'estratto di Moringa proteggono dal fotoinvecchiamento cutaneo e dagli effetti nocivi dei radicali liberi e inquinamento atmosferico. L'acido ialuronico idrata in profondità conferendo compattezza ai tessuti, levigando le rughe d'espressione.



Linea Viso Creme

SkinSystem[®]
Cosmetics

ZERO %

PARABENS, PARAFFINUM,
PETROLATUM, BHT/BHA,
SLES, SLS, COLORS, ALCOHOL.

ACTIWHITE™

Attivo brevettato di ultima generazione, svolge un visibile effetto schiarente ed illuminante grazie alla sua capacità di diminuire la melanogenesi, il processo responsabile della creazione della melanina attraverso una diminuzione dell'attività della tirosinasi nei melanociti e un'inibizione della maturazione dei melanosomi. Migliora l'incarnato della pelle minimizzando la comparsa di macchie scure e riducendo le zone iperpigmentate.

VITAMINA C

Svolge un'azione antiossidante e al contempo stimola la produzione di collagene, preservando l'elasticità e ritardando il processo di invecchiamento cutaneo; illumina e rende l'incarnato più uniforme; effetto schiarente.

VITAMINA E

Svolge un'importante azione antiossidante in grado di bloccare l'effetto nocivo che i radicali liberi esercitano sulle cellule. Protegge la struttura del collagene e preserva l'elasticità cutanea, contrastando così l'invecchiamento precoce dovuto allo stress ossidativo dei raggi solari, inquinamento e fumo.

MORINGA OLEIFERA

L'olio di semi di Moringa oleifera, è un concentrato di vitalità e nutrimento per la pelle. Ricco di proteine, vitamine, sali minerali, beta-carotene e Flavonoidi dagli effetti antiossidanti, inibisce l'attività dei radicali liberi, aiuta a purificare dalle imperfezioni cutanee e dai danni ossidativi, a idratare e nutrire la pelle in profondità. Effetto protettivo: ricco di polifenoli e fitosteroli, svolge un'importante azione antiossidante protegge la pelle dall'inquinamento atmosferico, dal fumo e altre sostanze inquinanti oltre che dall'effetto nocivo dei raggi UV. Effetto purificante: svolge una importante azione antibatterica e antimicrobica inibendo in particolar modo la crescita dei batteri dell'acne, contrastando le imperfezioni cutanee. Effetto idratante ed emolliente: ricco di proteine, amminoacidi, steroli, oligosaccaridi e polisaccaridi, svolge sia un'importante attività idratante diretta, essendo composto da molecole idrofile che trattengono l'acqua, sia indiretta, creando un film sulla superficie cutanea che evita la perdita d'acqua.

ACIDO IALURONICO

È uno dei principali componenti del tessuto connettivo, conferisce resistenza e turgore alla pelle. Penetra in profondità, richiama e trattiene un numero elevato di molecole d'acqua fino a 70 volte il suo peso molecolare, garantendo idratazione, turgidità e plasticità, indispensabili ai fini del mantenimento di una pelle giovane.

MODO USO:

Applicare mattino e sera sulla pelle deterata e asciutta. Per potenziare l'effetto schiarente / antimacchia utilizzare il Radiance Perfect Skin Serum prima dell'applicazione della crema.

Linea Viso Crema

SkinSystem[®]
Cosmetics

ZERO %

PARABENS, PETROLATUM, SLES,
SLS, BHT/BHA, COLORS,
ALCOHOL, ANIMAL DERIVED.

ULTRA FILLING CREAM

Crema Viso Filler
Ultra Filling Spheres[™],
Reproage[®], Tocopherol
Tutti i tipi di pelle

Formato 50 ml

Cod. 1030020103

Crema viso idratante e rimpolpante. L'azione sinergica dell'Ultra Filling Spheres[™] e del Reproage[®] migliora visivamente l'aspetto del viso conferendogli compattezza, elasticità e luminosità, con effetto plumping immediato. Contrasta efficacemente tutti i segni del tempo. Per tutti i tipi di pelle. Senza parabeni, petrolati, solfati e alcool.



Filler
Effect

ACIDO IALURONICO

È uno dei principali componenti del tessuto connettivo, conferisce resistenza e turgore alla pelle. Penetra in profondità, richiama e trattiene un numero elevato di molecole d'acqua fino a 70 volte il suo peso molecolare, garantendo idratazione, turgidità e plasticità, indispensabili ai fini del mantenimento di una pelle giovane.

LineaViso Creme

SkinSystem[®]
Cosmetics

ZERO %

PARABENS, PETROLATUM, SLES,
SLS, BHT/BHA, COLORS,
ALCOHOL, ANIMAL DERIVED.

ULTRA FILLING SPHERES™

Si tratta di un acido ialuronico a basso peso molecolare e di Glucomannano Konjac, un polisaccaride vegetale che successivamente, mediante un particolare processo di unione, deidratazione e incapsulamento, vengono trasformati in Ultra Filling Spheres™. I due biopolimeri in questa forma innovativa, risultano particolarmente igroscopici e riescono ad inglobare a lungo una notevole quantità di molecole d'acqua proveniente dagli strati più profondi del derma impedendole così di evaporare. L'effetto che si ottiene è una pelle immediatamente più levigata e rimpolpata, un ovale del viso ridefinito, una distensione delle rughe di espressione, un'attenuazione di quelle più profonde e un'idratazione prolungata nel tempo.

GLUCOMANNANO KONJAC

E' un polisaccaride vegetale con una eccellente proprietà igroscopica; infatti è in grado di richiamare e trattenere molecole d'acqua fino a 200 volte il suo peso molecolare garantendo così idratazione prolungata.

REPROAGE®

E' un peptide innovativo che riattiva il potenziale rigenerativo dell'epidermide, prevenendo i segni dell'invecchiamento cutaneo e migliorando l'aspetto della pelle. Con l'età la capacità rigenerativa delle cellule basali dell'epidermide diminuisce con la conseguente comparsa dei segni dell'invecchiamento cutaneo: rughe, mancanza di elasticità e turgore, opacità. Reproage® riprogramma il potenziale rigenerativo delle cellule a livello epigenetico: il risultato è una pelle radiosa e ringiovanita, più liscia ed elastica. Reproage® rallenta la comparsa dei segni del tempo, ringiovanisce la pelle matura, migliorando l'aspetto e la luminosità.

VITAMINA E/ TOCOFEROLO

La Vitamina E, grazie alle sue incredibili proprietà antiossidanti, contrasta gli effetti nocivi dei radicali liberi principale causa dell'invecchiamento cutaneo. Di facile assorbimento, rinforza, nutre e protegge il tessuto cutaneo rendendolo più elastico e robusto.

MODO USO:

Applicare sulla pelle deterosa mattino e sera. Di giorno come base per il trucco; di sera come rigenerante notturno.

Linea Viso Crema

SkinSystem[®]
Cosmetics

ZERO %

PARABENS, PETROLATUM, SLES,
SLS, BHT/BHA, SILICONES,
ALCOHOL, ANIMAL DERIVED.

AQUA RESOURCE
Xpertmoist[®], Hyaluronic
Acid, Organic Aloe Vera
Gel Idratante
Tutti i tipi di pelle

Formato 50 ml
Cod. 1030020091

Crema gel fresca e idratante per il viso a base di Xpertmoist[®], acido ialuronico ed estratto di Aloe Bio. Si assorbe rapidamente senza ungere donando un'idratazione immediata. Lascia la pelle vellutata e rimpolpata.



XPERTMOIST[®]

Film molecolare ricco di attivi ad effetto idratante e rigenerante immediato. Agisce negli strati più profondi della pelle mediante un sistema di rilascio graduale idro-proteico occlusivo, conferendo alla pelle idratazione, nutrimento ed elasticità.

ACIDO IALURONICO

È uno dei principali componenti dei tessuti connettivi dell'uomo. Grazie alla sua capacità di richiamare e legare a sé un elevato numero di molecole di acqua, garantisce idratazione profonda, resistenza, struttura e turgore della pelle.

ALOE VERA BIO

Particolarmente ricca di vitamina A B C E, minerali ed altre sostanze fondamentali per la salute del derma, svolge un'importante azione rigenerante, antiossidante, astringente, sebo-regolatoria e immunostimolante. Contrasta lo stress ossidativo, favorito da fattori chimici, fisici, biologici, mentali e nutrizionali, bloccando così il fisiologico processo di invecchiamento cellulare della pelle. Disinfetta e purifica le pelli impure e acneiche, controllando l'eccessiva produzione di sebo.

MODO USO:

Applicare sulla pelle deteresa mattino e sera o al momento del bisogno. Adatto a tutti i tipi di pelle.

LineaVISO

Maschere



Le maschere viso della linea Dermocosmetica SkinSystem non possono mancare nella cura della pelle del viso. Trattamenti mirati e concentrati che forniscono alla pelle tutte le sostanze di cui ha bisogno per mantenersi elastica, luminosa e bella a lungo. Idratanti, nutrienti, ricostituenti e purificanti, ristabiliscono il normale pH cutaneo e proteggono la pelle dalle aggressioni esterne quali radicali liberi, smog, fumo e altre sostanze inquinanti.

L'effetto occlusivo e il calore della pelle permettono agli attivi fitoterapici e brevettati di ultima generazione, di penetrare con facilità e in profondità, la pelle si ammorbidisce, i pori si dilatano e si preparano a recepire tutte le sostanze nutritive di cui ha bisogno.

Il risultato è un immediato aspetto riposato, sano e luminoso.

La linea comprende diverse tipologie di maschere per tutte le tipologie di pelle ed esigenze: a base crema, gel, patch, peel off, leave-on, monouso, alginati.

Linea Viso Maschere

SkinSystem[®]
Cosmetics

ZERO %

PARABENS, PARAFFINUM,
PETROLATUM, SLES, SLS,
BHT/BHA, ANIMAL DERIVED.

**BUBBLE MASK DETOX
CLEANSING MASK**
Asebiol[™], Passiflora,
Limone, Zenzero
Pelli miste e/o impure

Formato 30 ml
Cod. 1030020094

Maschera detergente gel ad effetto bolicine con zenzero, limone e passiflora di origine naturale per detossinare e ossigenare la pelle all'istante. Combatte l'inquinamento per una pelle visibilmente più luminosa e purificata. La formula arricchita con Asebiol, regolarizza il sebo e contrasta in modo divertente la comparsa dei piccoli brufoli.

ASEBIOL[™]: Complesso sinergico seboregolatore. Riequilibra la quantità di sebo inibendo la 5 α -reduttasi, l'enzima responsabile della sua produzione. È clinicamente dimostrato che riduce visibilmente l'aspetto di oleosità e imperfezioni della pelle.

LIMONE: Svolge un'importante azione seboregolatoria, normalizza l'attività delle ghiandole sebacee e riduce la produzione di grasso, risultando così un ottimo tonificante e purificante delle pelli acneiche. Grazie alla sua proprietà schiarente, uniforma l'incarnato, attenuando le macchie. Ricchissimo di Vit. C, tra gli antiossidanti più potenti, contribuisce a mantenere la pelle giovane, contrastando l'attività nociva dei radicali liberi, così indicato come anti-aging.

PASSIFLORA: Lolio dei semi di Passiflora, particolarmente ricco di Vit. C e flavonoidi, svolge un'importante azione idratante, antiossidante ed elasticizzante naturale. Dona un aspetto fresco, vivace e splendente, conferendo alla pelle una nuova energia. Svolge altresì una importante azione antiaging stimolando la proliferazione del collagene naturale, struttura portante del derma.

ZENZERO: Grazie alle sue proprietà antinfiammatorie e antisettiche, aiuta a rimuovere le impurità dalla pelle, libera i pori svolgendo così un'importante azione detox / ossigenante. Ricco di antiossidanti, contrasta l'attività nociva dei radicali liberi, rallentando l'invecchiamento fisiologico della pelle. Rivitalizza le cellule dell'epidermide, ossigena, leviga ed attenua le macchie, conferendo un aspetto fresco, riposato e luminoso.



MODO USO: Applicare uno strato uniforme di prodotto con un pennello, evitando la zona del contorno occhi. Lasciare agire per 5 minuti. La maschera si trasformerà in un soffice strato di bolle. Massaggiare con acqua calda e risciacquare. Tamponare la zona trattata e applicare una crema idratante. Usare 2 / 3 volte alla settimana.

Linea VISO Maschere

SkinSystem[®]
Cosmetics

ZERO %

PARABENS, PARAFFINUM,
PETROLATUM, BHT/BHA,
SLS, SLES.

**MASCHERA VISO PELLI
GRASSE ALOE VERA**
Aloe Vera, Ossido di Zinco,
Bisabololo, Collagene
Pelli impure e/o sensibili

Formato 100 ml e 250 ml

Cod. 1030020024 / 1030020025

Maschera purificante a base di Aloe Vera. Arricchita di Collagene e Bisabololo con spiccate proprietà antiossidanti e sebo-regolatorie. Disintossicante, cicatrizzante e battericida, questo prodotto aiuta a riequilibrare il pH della pelle e la secrezione sebacea, eliminando il fastidioso aspetto lucido e donando al tessuto un aspetto compatto ed omogeneo. Indicati nel trattamento delle pelli impure e con tendenza acneica.

ALOE VERA: L'Aloe Vera, particolarmente ricca di vitamina A B C E, minerali ed altre sostanze fondamentali per la salute del derma, svolge un'importante azione rigenerante, antiossidante, astringente, sebo-regolatoria e immunostimolante. Contrasta lo stress ossidativo, favorito da fattori chimici, fisici, biologici, mentali e nutrizionali, bloccando così il fisiologico processo di invecchiamento cellulare della pelle. Disinfetta e purifica le pelli impure e acneiche, controllando l'eccessiva produzione di sebo.

COLLAGENE: Molecola fondamentale per la salute del tessuto connettivo. Fornisce alla pelle un'importante azione idratante e di

sostegno, migliorandone tonicità ed elasticità e impedendo così la comparsa delle rughe.

BISABOLOLO: Grazie alle sue proprietà lenitive, è particolarmente indicato nel trattamento delle pelli sensibili e delicate. Contrasta infatti infiammazioni rosore e irritazioni di ogni genere. Indicato anche nella cura delle malattie della pelle, quali la dermatite atopica e seborroica e nei casi di disordine della pigmentazione cutanea, quali lentigo solari, lentigo senili e melasma.

OSSIDO DI ZINCO: Tra le numerose proprietà dell'ossido di zinco, troviamo una spiccata azione lenitiva e astringente, particolarmente indicata nella cura delle pelli impure.



MODO USO:

Applicare il prodotto uniformemente sul viso e collo. Lasciare in posa per circa 10 minuti, quindi procedere alla rimozione con acqua tiepida.

Linea VISO Maschere

SkinSystem[®]
Cosmetics

ZERO %

PARABENS, PARAFFINUM,
PETROLATUM, SLES, SLS,
BHT/BHA, ANIMAL DERIVED.

MASCHERA VISO
PELLI NORMALI
ARGAN-BIO
Olio Argan Bio,
Bisabololo, Vitamina
E, Vitamina A, Burro di
Karitè

Pelli giovani / prime rughe

Formato 250 ml

Cod. 1030020013

Maschera purificante a base di Olio di Argan Bio. Arricchita di Vitamina E e Bisabololo con spiccate proprietà antiossidanti ed emollienti. Stimola il rinnovamento cellulare e pulisce a fondo la pelle, donandole un aspetto giovane e luminoso e al contempo proteggendola dalle aggressioni esterne. Adatta a tutti tipi di pelle.



BURRO DI KARITÈ'

Particolarmente ricco di vitamine, svolge azioni nutrienti e antiossidanti. Al contempo crea un film protettivo sulla pelle proteggendola dalle aggressioni esterne, dal freddo e dalla disidratazione, lasciandola morbida e elastica.

LineaViso Maschere

SkinSystem[®]
Cosmetics

ZERO %

PARABENS, PARAFFINUM,
PETROLATUM, SLES, SLS,
BHT/BHA, ANIMAL DERIVED.

ARGANIA SPINOSA

L'olio di Argan Bio, ha incredibili proprietà antiossidanti, emollienti, idratanti e fortemente elasticizzanti. È uno degli oli più importanti per il ringiovanimento cutaneo grazie alla sua ricchezza di vitamine e acidi grassi. Facilmente veicolabile dalla pelle, raggiunge gli strati più profondi del derma, fornendo tutto il nutrimento necessario per proteggerla dalle aggressioni esterne, combattendo, al contempo, screpolature e secchezza di ogni genere.

BISABOLOLO

Grazie alle sue proprietà lenitive, è particolarmente indicato nel trattamento delle pelli sensibili e delicate. Contrasta infatti infiammazioni rosore e irritazioni di ogni genere. Indicato anche nella cura delle malattie della pelle, quali la dermatite atopica e seborroica e nei casi di disordine della pigmentazione cutanea, quali lentigo solari, lentigo senili e melasma.

VITAMINA A

Il Retinolo è indispensabile per il mantenimento e lo sviluppo della struttura connettiva del derma. Stimola la rigenerazione cellulare e la sintesi del collagene, svolgendo un'importante azione di conservazione della turgidità della pelle e, al contempo, un'importante azione riparatrice nei confronti dei tessuti disidratati e screpolati.

VITAMINA E

Il Tocoferolo, importante antiossidante, contrasta l'effetto nocivo dei radicali liberi. In questa speciale formulazione, risulta facilmente veicolabile nei tessuti, riuscendo così a fornire velocemente l'apporto nutrizionale necessario ai fini della protezione dei lipidi delle membrane cellulari, rallentandone così il fisiologico invecchiamento.

OSSIDO DI ZINCO

Tra le numerose proprietà dell'ossido di zinco, troviamo una spiccata azione lenitiva e astringente, particolarmente indicata nella cura delle pelli impure.

MODO USO:

Applicare il prodotto uniformemente sul viso e collo. Lasciare in posa per circa 10 minuti, quindi procedere alla rimozione con acqua tiepida.

Linea VISO Maschere

SkinSystem[®]
Cosmetics

ZERO %

PARABENS, PARAFFINUM,
PETROLATUM, SLES, SLS,
BHT/BHA, ANIMAL DERIVED.

**MASCHERA VISO
ANTIETA' CELLULE
STAMINALI**
Cellule Staminali della
Mela, Quick Lift[®], Burro
di Karitè, Fosfolipidi,
Allantoina, Bisabololo

Tutti i tipi di pelle

Formato 100 ml e 250 ml

Cod. 1030020034 / 1030020035

Maschera purificante a base di Cellule Staminali Vegetali dalle straordinarie qualità antiossidanti e anti-age. Stimola il rinnovamento cellulare, la produzione di collagene ed elastina. Fortemente rivitalizzante, purificante, nutriente e detossinante, dona alla pelle splendore e giovinezza, proteggendola dalle aggressioni esterne. Indicata nel trattamento delle pelli mature.

**BURRO DI
KARITE'**

Particolarmente ricco di vitamine, svolge azioni nutritive e antiossidanti. Al contempo crea un film protettivo sulla pelle proteggendola dalle aggressioni esterne, dal freddo e dalla disidratazione, lasciandola morbida e elastica.

QUICK LIFT[®]

Polimero di zucchero naturale con un effetto tensore cutaneo istantaneo e duraturo. Rassoda, leviga la pelle e fornisce un effetto illuminante.



LineaViso Maschere

SkinSystem[®]
Cosmetics

ZERO %

PARABENS, PARAFFINUM,
PETROLATUM, SLES, SLS,
BHT/BHA, ANIMAL DERIVED.

CELLULE STAMINALI MELA

Le cellule staminali vegetali attive della mela "Malus Domestica", hanno la sorprendente capacità di integrarsi, mediante il processo di differenziazione cellulare, con quelle epidermiche con cui entrano a contatto, aiutandole a svolgere la loro importante funzione. Penetrando nel derma, stimolano i fibroblasti e attivano i processi biochimici di auto-rigenerazione cutanea. Stimolano la produzione di collagene ed elastina, determinando una reale ed importante azione antirughe e di ringiovanimento cutaneo.

VITAMINA E

Il Tocoferolo, importante antiossidante, contrasta l'effetto nocivo dei radicali liberi. In questa speciale formulazione, risulta facilmente veicolabile nei tessuti, riuscendo così a fornire velocemente l'apporto nutrizionale necessario ai fini della protezione dei lipidi delle membrane cellulari, rallentandone così il fisiologico invecchiamento.

FOSFOLIPIDI

Principi attivi bio-compatibili che proteggono la cellula stimolandola nel suo corretto funzionamento.

ALLANTOINA

Molecola fondamentale per la salute del derma. Ricca di sostanze antiossidanti, lenitive, idratanti e riparatrici, protegge la pelle dalle aggressioni nocive dei radicali liberi, prevenendone il normale invecchiamento cutaneo. La nutre in profondità e stimola la sua fisiologica auto-rigenerazione cellulare, mantenendola così giovane nel tempo.

BISABOLOLO

Grazie alle sue proprietà lenitive, è particolarmente indicato nel trattamento delle pelli sensibili e delicate. Contrasta infatti infiammazioni, rossore e irritazioni di ogni genere. Indicato anche nella cura delle malattie della pelle, quali la dermatite atopica e seborroica e nei casi di disordine della pigmentazione cutanea, quali lentigo solari, lentigo senili e melasma.

OSSIDO DI ZINCO

Tra le numerose proprietà dell'ossido di zinco, troviamo una spiccata azione lenitiva e astringente, particolarmente indicata nella cura delle pelli impure.

MODO USO:

Applicare il prodotto uniformemente sul viso e collo. Lasciare in posa per circa 10 minuti, quindi procedere alla rimozione con acqua tiepida.

Linea VISO

Maschere

SkinSystem[®]
Cosmetics

ZERO %

PARABENS, PARAFFINUM,
PETROLATUM, BHT/BHA,
SLS, SLES.

MASCHERA VISO
PELLI SECCHHE E
SENSIBILI SYN AKE
Syn Ake, Vitamina A,
Quick Lift[®], Collagene,
Allantoina, Bisabololo,
Burro di Karitè

Pelli secche e sensibili

Formato 250 ml

Cod. 1030020019

Maschera purificante a base di Syn-Ake, Vitamina A e Collagene. Stimola il rinnovamento cellulare e pulisce a fondo la pelle donandole un aspetto giovane e luminoso. Grazie alla sinergia tra i suoi componenti, stimola la produzione di collagene fornendo un'idratazione profonda e combattendo rughe, segni del tempo e secchezza cutanea. Indicato nel trattamento delle pelli secche e sensibili.



BURRO DI KARITÈ'

Particolarmente ricco di vitamine, svolge azioni nutrienti e antiossidanti. Al contempo crea un film protettivo sulla pelle proteggendola dalle aggressioni esterne, dal freddo e dalla disidratazione, lasciandola morbida e elastica.

LineaViso Maschere

SkinSystem[®]
Cosmetics

ZERO %

PARABENS, PARAFFINUM,
PETROLATUM, BHT/BHA,
SLS, SLES.

SYN-AKE

Principio attivo dermo-cosmetico di origine tecnologica derivato dal siero di vipera. Riduce le contrazioni dei muscoli, responsabili della mimica facciale, spianando e prevenendo le rughe di espressione e conferendo al viso un contorno più compatto e definito.

QUICK LIFT[®]

Polimero di zucchero naturale con un effetto tensore cutaneo istantaneo e duraturo. Rassoda, leviga la pelle e fornisce un effetto illuminante.

VITAMINA A

Il Retinolo è indispensabile per il mantenimento e lo sviluppo della struttura connettiva del derma. Stimola la rigenerazione cellulare e la sintesi del collagene, svolgendo un'importante azione di conservazione della turgidità della pelle e, al contempo, un'importante azione riparatrice nei confronti dei tessuti disidratati e screpolati.

ALLANTOINA

Molecola fondamentale per la salute del derma. Ricca di sostanze antiossidanti, lenitive, idratanti e riparatrici, protegge la pelle dalle aggressioni nocive dei radicali liberi, prevenendone il normale invecchiamento cutaneo. La nutre in profondità e stimola la sua fisiologica auto-rigenerazione cellulare, mantenendola così giovane nel tempo.

BISABOLOLO

Grazie alle sue proprietà lenitive, è particolarmente indicato nel trattamento delle pelli sensibili e delicate. Contrasta infatti infiammazioni rosore e irritazioni di ogni genere. Indicato anche nella cura delle malattie della pelle, quali la dermatite atopica e seborroica e nei casi di disordine della pigmentazione cutanea, quali lentigo solari, lentigo senili e melasma.

OSSIDO DI ZINCO

Tra le numerose proprietà dell'ossido di zinco, troviamo una spiccata azione lenitiva e astringente, particolarmente indicata nella cura delle pelli impure.

MODO USO:

Applicare il prodotto uniformemente sul viso e collo. Lasciare in posa per circa 10 minuti, quindi procedere alla rimozione con acqua tiepida.

LineaViso Maschere

SkinSystem[®]
Cosmetics

ZERO %

PARABENS, PARAFFINUM,
PETROLATUM, SLES, SLS,
BHT/BHA, ANIMAL DERIVED.

PERFORMING ANTI-AGING FACE MASK alle Bacche di Goji *Tutti i tipi di pelle*

Formato 250 ml

Cod. 1030020064

Maschera viso performante alle Bacche di Goji. Ricca di preziosi principi attivi naturali antiossidanti ad alta concentrazione. Stimola la produzione di collagene, rinnova, ricostituisce e protegge i tessuti dagli agenti nocivi e contrasta la comparsa di macchie solari. Riempie le piccole rughe, distende e ricompatta i tratti del viso lasciando la pelle compatta, nutrita e luminosa. Adatta a tutti i tipi di pelle.



BACCHE DI GOJI

Le preziose bacche di Goji, dette anche "bacche della felicità", contengono un complesso multivitaminico costituito da Vitamina b, c, e, zinco, selenio, germanio, magnesio e omega 3-6 che svolge un'importante azione antiossidante, anti-aging e riparatrice. Le molecole antiossidanti contenute nelle bacche di Goji aiutano a contrastare i radicali liberi, proteggono i tessuti dagli agenti inquinanti e dalla comparsa delle macchie solari.

LineaViso Maschere

SkinSystem[®]
Cosmetics

ZERO %

PARABENS, PARAFFINUM,
PETROLATUM, SLES, SLS,
BHT/BHA, ANIMAL DERIVED.

VITAMINA E

Il Tocoferolo, importante antiossidante, contrasta l'effetto nocivo dei radicali liberi. In questa speciale formulazione, risulta facilmente veicolabile nei tessuti, riuscendo così a fornire velocemente l'apporto nutrizionale necessario ai fini della protezione dei lipidi delle membrane cellulari, rallentandone così il fisiologico invecchiamento.

SOJA PROTEIN

Sostanze lipofile con attività biologica che riescono a penetrare lo strato corneo e raggiungere gli strati vitali dell'epidermide. Possiedono una vasta gamma di effetti antiossidanti, proteggendo la pelle dalle innumerevoli aggressioni esterne. Stimolano la produzione di collagene, struttura fondamentale del derma, e acido ialuronico garantendo così elasticità e idratazione cutanea.

BURRO DI KARITE'

Particolarmente ricco di vitamine, svolge azioni nutrienti e antiossidanti. Al contempo crea un film protettivo sulla pelle proteggendola dalle aggressioni esterne, dal freddo e dalla disidratazione, lasciandola morbida e elastica.

ALLANTOINA

Molecola fondamentale per la salute del derma. Ricca di sostanze antiossidanti, lenitive, idratanti e riparatrici, protegge la pelle dalle aggressioni nocive dei radicali liberi, prevenendone il normale invecchiamento cutaneo. La nutre in profondità e stimola la sua fisiologica auto-rigenerazione cellulare, mantenendola così giovane nel tempo.

BISABOLOLO

Grazie alle sue proprietà lenitive, è particolarmente indicato nel trattamento delle pelli sensibili e delicate. Contrasta infatti infiammazioni rosore e irritazioni di ogni genere. Indicato anche nella cura delle malattie della pelle, quali la dermatite atopica e seborroica e nei casi di disordine della pigmentazione cutanea, quali lentigo solari, lentigo senili e melasma.

OSSIDO DI ZINCO

Tra le numerose proprietà dell'ossido di zinco, troviamo una spiccata azione lenitiva e astringente, particolarmente indicata nella cura delle pelli impure.

MODO USO:

Applicare il prodotto uniformemente sul viso e collo. Lasciare in posa per circa 10 minuti, quindi procedere alla rimozione con acqua tiepida.

Linea Viso Maschere

SkinSystem[®]
Cosmetics

ZERO %

PARABENS, PARAFFINUM,
PETROLATUM, SILICONES,
SLES, SLS, BHT/BHA, COLORS.

3 MASKS BOOSTER EFFECT

Tutti i tipi di pelle

Formato 3x 15 ml

Cod. 1030020087

Tre maschere viso ricche di sostanze mirate ad alte concentrazioni che esfoliano, rinnovano, idratano, tonificano, nutrono e illuminano la pelle con effetto istantaneo.



DAY 1 4D EFFECT BOOSTER

Acido ialuronico ad azione idratante e tonificante

DAY 2 STRUCTURE BOOSTER EFFECT

Collagene ad azione ristrutturante, tono e compattezza

DAY 3 RADIANCE BOOSTER EFFECT

Bava di lumaca ad azione rigenerante ed illuminante

Linea VISO Maschere

SkinSystem®
Cosmetics

ZERO %

PARABENS, PARAFFINUM,
PETROLATUM, SILICONES,
SLES, SLS, BHT/BHA, COLORS.



4D EFFECT BOOSTER

Maschera di bellezza ad effetto istantaneo. Contiene acido ialuronico puro alla massima concentrazione. Senza profumo, idrata in profondità, tonifica, rimpolpa e ridefinisce l'ovale del viso, lasciando la pelle compatta e luminosa.

ATTIVI: Acido ialuronico, Olio di Jojoba Ozonizzato.



STRUCTURE BOOSTER EFFECT

Maschera di bellezza ad effetto istantaneo. Contiene alte concentrazioni di Collagene e Acido ialuronico che in sinergia tra loro svolgono un'azione ristrutturante completa. Lascia la pelle compatta e luminosa.

ATTIVI: Collagene, Acido ialuronico.



RADIANCE BOOSTER EFFECT

Maschera di bellezza ad effetto istantaneo. Contiene Bava di Lumaca in alta concentrazione e altre sostanze rigeneranti ed illuminanti. Svolge un'azione antiaging completa. Lascia la pelle liscia, vellutata, ricompattata e rigenerata.

ATTIVI: Bava di Lumaca, Estratto di Fioridaliso, Allantoina, Aloe Vera, Acido ialuronico.

- Si consiglia di effettuare un trattamento d'urto mediante l'utilizzo delle maschere in successione giornaliera
- Successivamente applicare le maschere al momento del bisogno in base all'effetto che si desidera ottenere o al livello di stanchezza e stress della pelle

MODO USO: Effettuare una pulizia del viso profonda, successivamente applicare la maschera in TNT facendola aderire bene in tutte le sue parti e avendo cura di rimuovere la pellicola protettiva prima dell'applicazione. Tenere in posa 10 minuti. Successivamente rimuovere il tessuto e massaggiare delicatamente eventuali residui.

Linea VISO

Maschere

SkinSystem[®]
Cosmetics

ZERO %

PARABENS, PARAFFINUM, BHT/BHA,
PETROLATUM, SILICONES, COLORS, SLS,
SLES, ANIMAL DERIVED, FRAGRANCE.

RADIANCE
BOOSTER
EFFECT

MASCHERA VISO FILLER

Acido ialuronico,
Olio di Jojoba
Ozonizzato

Tutti i tipi di pelle

Formato 15 ml

Cod. 1030020047

Maschera di bellezza ad effetto istantaneo. Contiene acido ialuronico puro alla massima concentrazione possibile in soluzione acquosa. Senza profumo, idrata in profondità, tonifica, rimpolpa e ridefinisce l'ovale del viso, lasciando la pelle compatta e luminosa.

ACIDO IALURONICO: In questa speciale formulazione chimica, l'acido ialuronico viene facilmente assorbito dal tessuto connettivo agevolando il processo riparatorio e ricostruttivo del tessuto connettivo. Disponendosi nello spazio connettivale della matrice amorfa sotto forma di reticolo aggregato in grado di assorbire e incamerare un numero elevato di molecole d'acqua, garantisce il grado di idratazione, turgidità, plasticità e viscosità indispensabili ai fini del mantenimento di una pelle giovane. Come molecola effetto-urto agisce da cementificante dei tessuti rimediando ai segni del tempo e prevenendo il danneggiamento delle cellule direttamente dall'interno dei tessuti.

MODUS USUS: Effettuare una pulizia del viso profonda, successivamente applicare la maschera in TNT facendola aderire bene in tutte le sue parti e avendo cura di rimuovere la pellicola protettiva prima dell'applicazione. Tenere in posa 10 minuti. Successivamente rimuovere il tessuto e massaggiare delicatamente eventuali residui. Prodotto monouso.



OLIO DI JOJOBA OZONIZZATO: Particolarmente affine alla composizione della pelle, ricco di vitamine, minerali, iodio, tocoferolo e altre sostanze antiossidanti naturali, ne previene la disidratazione, riducendo la perdita di acqua dalle cellule. Rafforza il film idrolipidico, protegge, rivitalizza ed elasticizza la cute, impedendone il normale invecchiamento e conferendole levigatezza, tono e luminosità. Particolarmente indicato nel caso di pelle secca, avvizzita e senescente, ridona tono ed elasticità ai tessuti con risultati visibili già dalle prime applicazioni.

Linea VISO Maschere

SkinSystem[®]
Cosmetics

ZERO %

PARABENS, PARAFFINUM, SLES,
SLS, PETROLATUM, SILICONES,
BHT/BHA, COLORS, FRAGRANCE.

RADIANCE
BOOSTER
EFFECT

MASCHERA VISO RISTRUTTURANTE Collagene, Acido lauronico

Tutti i tipi di pelle

Formato 15 ml

Cod. 1030020086

Maschera di bellezza ad effetto istantaneo. Contiene alte concentrazioni di Collagene e Acido laluronico che in sinergia tra loro svolgono un'azione ristrutturante completa. Senza profumo, lascia la pelle compatta e luminosa.



COLLAGENE: Molecola proteica fondamentale per la salute del tessuto connettivo. Nella sua formula idrolizzata, fornisce "i mattoni" per la sintesi di nuovo collagene e riorganizza la matrice extracellulare del derma. In sinergia con l'Acido laluronico esercita sulla pelle un'importante azione idratante e di sostegno, migliorandone tonicità ed elasticità rallentando così il normale processo di invecchiamento cutaneo.

ACIDO IALURONICO: Principale componente del tessuto connettivo, conferisce resistenza e turgore alla pelle. Stimola la produzione di nuovo collagene ed elastina,

insieme a lui strutture portanti del derma. Disponendosi nello spazio connettivale della matrice amorfa, sotto forma di reticolo aggregato in grado di assorbire incamerare un numero elevato di molecole d'acqua, garantisce il grado di idratazione, turgidità, plasticità e viscosità, indispensabili ai fini del mantenimento di una pelle giovane. Come molecola effetto-urto, agisce da cementante, rimediando ai segni del tempo e prevenendo il danneggiamento delle cellule direttamente dall'interno dei tessuti. La pelle risulta così compatta e turgida, le rughe di espressione attenuate e l'ovale del viso ridefinito.

MODO USO: Effettuare una pulizia del viso profonda, successivamente applicare la maschera in TNT facendola aderire bene in tutte le sue parti e avendo cura di rimuovere la pellicola protettiva prima dell'applicazione. Tenere in posa 10 minuti. Successivamente rimuovere il tessuto e massaggiare delicatamente eventuali residui. Prodotto monouso.

Linea VISO

Maschere

SkinSystem[®]
Cosmetics

ZERO %

PARABENS, PARAFFINUM,
PETROLATUM, SILICONES,
SLES, SLS, BHT/BHA, COLORS.

RADIANCE
BOOSTER
EFFECT

MASCHERA VISO
RIGENERANTE
Bava di Lumaca,
Allantoina, Aloe Vera,
Fiordaliso, Acido
Ialuronico

Tutti i tipi di pelle

Formato 15 ml

Cod. 1030020085

Maschera di bellezza ad effetto istantaneo. Contiene Bava di Lumaca in alta concentrazione e altre sostanze rigeneranti ed illuminanti. Svolge un'azione antiaging completa. Lascia la pelle liscia, vellutata, ricompattata e rigenerata.



BAVA DI LUMACA

La bava di lumaca *Helix Aspersa* è un concentrato di sostanze dall'azione antiossidante, nutritiva e idratante. Alte concentrazioni di Acido Lattico, Collagene, Elastina, Acido Glicolico, Allantoina, Peptidi, Vitamina A ed E, contrastano l'invecchiamento cellulare, l'effetto nocivo dei radicali liberi, riducendo e/o rendendo meno evidenti i segni del tempo come rughe, cedimenti cutanei e macchie. Rigenera l'epidermide rendendola più morbida ed elastica. Purifica, tonifica ed illumina.

LineaViso

Maschere

SkinSystem[®]
Cosmetics

ZERO %

PARABENS, PARAFFINUM,
PETROLATUM, SILICONES,
SLES, SLS, BHT/BHA, COLORS.

ESTRATTO DI FIORDALISO

Particolarmente ricco di flavonoidi e altre sostanze antiossidanti, contrasta l'effetto nocivo dei radicali liberi rallentando la degenerazione dei tessuti. Disarrossante, lenitivo e decongestionante, stimola la funzionalità del microcircolo, regolando la permeabilità e protezione delle pareti dei vasi capillari prevenendone la fragilità. Risulta così un valido coadiuvante nel trattamento delle pelli particolarmente sensibili e affette da couperose.

ALLANTOINA

Molecola fondamentale per la salute del derma. Ricca di sostanze antiossidanti, lenitive, idratanti e riparatrici, protegge la pelle dalle aggressioni nocive dei radicali liberi, prevenendone il normale invecchiamento cutaneo. La nutre in profondità e stimola la sua fisiologica auto-rigenerazione cellulare, mantenendola così giovane nel tempo.

ALOE VERA

L'Aloe Vera, particolarmente ricca di vitamina A B C E, minerali ed altre sostanze fondamentali per la salute del derma, svolge un'importante azione idratante, rigenerante, antiossidante e immunostimolante.

ACIDO IALURONICO

In questa speciale formulazione, l'acido ialuronico viene facilmente assorbito dal tessuto connettivo agevolandone il processo riparatorio e ricostruttivo. Disponendosi nello spazio connettivale della matrice amorfa sotto forma di reticolo aggregato in grado di assorbire e incamerare un numero elevato di molecole d'acqua, garantisce il grado di idratazione, turgidità, plasticità e viscosità indispensabili ai fini del mantenimento di una pelle giovane. Come molecola effetto-urto agisce da cementificante dei tessuti rimediando ai segni del tempo e prevenendo il danneggiamento delle cellule direttamente dall'interno dei tessuti.

MODO USO: Effettuare una pulizia del viso profonda, successivamente applicare la maschera in TNT facendola aderire bene in tutte le sue parti e avendo cura di rimuovere la pellicola protettiva prima dell'applicazione. Tenere in posa 10 minuti. Successivamente rimuovere il tessuto e massaggiare delicatamente eventuali residui. Prodotto monouso.

Linea Viso Maschere

SkinSystem[®]
Cosmetics

ZERO %

CRYSTALLINE SILICA,
PRESERVATIVES, SULPHATES,
PETROLATUM, SILICONES.

**NEW
Pack**

ALGO BOTANIC MASK
PURIFYING
Maschera Alginata
Purificante
Estratto di Bixa Orellana,
Gluconolattone,
Argento

Pelli grasse e/o impure

Formato 350 g

Cod. 1030020142

Maschera Peel-Off Purificante a base di alginati provenienti dai mari primordiali ed estratto di Bixa Orellana, Argento e Gluconolattone, contrasta l'insorgenza delle imperfezioni della pelle, regola la produzione di sebo e riduce i pori. Normalizzante, lenitiva e idratante, ricostituisce la normale barriera idrolipidica della pelle uniformando l'incarnato e contrastando l'effetto lucido già dalla prima applicazione. Rigenera i tessuti cutanei danneggiati minimizzando le cicatrici da acne. Indicata per pelli grasse, impure e a tendenza acneica grazie all'azione antibatterica e cicatrizzante dell'argento in sinergia con la Bixa Orellana.



**Booster
Effect**

PURIFYING
MATT EFFECT

**Ingredients of
natural/vegetable
origin**

LineaViso

Maschere

SkinSystem[®]
Cosmetics

ZERO %

CRYSTALLINE SILICA,
PRESERVATIVES, SULPHATES,
PETROLATUM, SILICONES.

ARGENTO

Antimicrobico, germicida e cicatrizzante migliora e normalizza l'aspetto della pelle impura e a tendenza acneica. Rigenera i tessuti cutanei danneggiati dalle ferite da acne, rinnovando lo strato superficiale della pelle e migliorandone l'aspetto complessivo. Calma e lenisce la pelle irritata da prurito e rossore, rafforza e normalizza la barriera cutanea.

BIXA ORELLANA

Antiossidante, antimicrobico e cicatrizzante. Protegge la pelle dai danni causati dai radicali liberi, regola la produzione di sebo mantenendo l'equilibrio del microbiota cutaneo e minimizza le imperfezioni cutanee come cicatrici da acne.

GLUCONOLATTONE

Grazie alle sue proprietà igroscopiche, ingloba e trattiene le molecole di acqua che altrimenti evaporerebbero dagli strati profondi del derma, fornendo idratazione a lungo termine. Stimola la produzione di collagene ed elastina, ripristina la barriera cutanea danneggiata e svolge al contempo una importante azione antiossidante.

MODO USO:

Dosare l'acqua e la polvere nelle proporzioni 2:1 utilizzando l'apposito misurino. In un contenitore idoneo, versare prima la polvere e successivamente l'acqua. Mescolare fino ad ottenere un composto omogeneo ed applicare con un pennello sulla pelle partendo dal collo a salire. Tempi di asciugatura 9/13 minuti. Lasciare agire per 15/20 minuti e rimuovere l'alginato con le mani partendo dalla base del collo, dal basso verso l'alto. Si consiglia prima della rimozione di sollevare i bordi della maschera anche aiutandosi con una spugnetta inumidita.

Linea Viso Maschere

SkinSystem[®]
Cosmetics

ZERO %

CRYSTALLINE SILICA,
PRESERVATIVES, SULPHATES,
PETROLATUM, SILICONES.

NEW
Pack

ALGO BOTANIC MASK
SOOTHING

Maschera Alginata
Lenitiva

Cannabis Sativa Oil,
Gluconolattone

Tutti i tipi di pelle

Formato 350 g

Cod. 1030020143

Maschera Peel-Off Lenitiva a base di alginati provenienti dai mari primordiali e olio di Canapa e Gluconolattone, rigenera e protegge la pelle ricostituendo la sua normale barriera idro-lipidica. Migliora l'idratazione e la struttura del derma, stimola la produzione di collagene ed elastina, assicurando elasticità e benessere progressivo alla pelle. Riattiva la microcircolazione e stimola il turnover cellulare regalando luminosità e compattezza.

Per una pelle idratata, dall'aspetto sano. Ideale per tutti i tipi di pelle, in particolare pelli secche e arrossate che hanno bisogno di sollievo.



Booster
Effect

PLUMPING
HYDRA EFFECT

Ingredients of
natural/vegetable
origin

LineaViso

Maschere

SkinSystem[®]
Cosmetics

ZERO %

CRYSTALLINE SILICA,
PRESERVATIVES, SULPHATES,
PETROLATUM, SILICONES.

CANNABIS SATIVA SEED OIL

Lenitivo, emolliente, antiossidante, rigenera la pelle ricostituendo la normale barriera idro-lipidica. Olio particolarmente ricco di vitamine E, A, B1 e B2 svolge una importante azione antiossidante, prevenendo e rallentando l'invecchiamento cutaneo. L'alto contenuto di acidi grassi essenziali come Omega 3, Omega 6 e acido gamma linoleico, responsabili del mantenimento della giusta idratazione e del corretto equilibrio idrolipidico, garantisce protezione, elasticità e benessere alla pelle prevenendone desquamazione, disidratazione e secchezza garantendo un effetto benefico progressivo. I minerali come ferro, calcio, magnesio, potassio e fosforo ricaricano di energia le cellule, permettendogli di svolgere al meglio le loro funzioni vitali: la pelle è così in grado di rafforzare la sua barriera protettiva, di difendersi dagli agenti esterni e di rigenerarsi velocemente producendo nuovo collagene e nuova elastina. Ripristinano e mantengono il giusto grado di idratazione richiamando e inglobando le molecole di acqua presenti negli strati profondi del derma, impedendone l'evaporazione. In sinergia con le vitamine possiedono una importante funzione antiossidante, antiinfiammatoria, lenitiva e sebo-regolatoria, garantendo protezione alla pelle e il giusto equilibrio idro-lipidico.

GLUCONOLATTONE

Grazie alle sue proprietà igroscopiche, ingloba e trattiene le molecole di acqua che altrimenti evaporerebbero dagli strati profondi del derma, fornendo idratazione a lungo termine. Stimola la produzione di collagene ed elastina, ripristina la barriera cutanea danneggiata e svolge al contempo una importante azione antiossidante.

MODO USO:

Dosare l'acqua e la polvere nelle proporzioni 2:1 utilizzando l'apposito misurino. In un contenitore idoneo, versare prima la polvere e successivamente l'acqua. Mescolare fino ad ottenere un composto omogeneo ed applicare con un pennello sulla pelle partendo dal collo a salire. Tempi di asciugatura 9/13 minuti. Lasciare agire per 15/20 minuti e rimuovere l'alginato con le mani partendo dalla base del collo, dal basso verso l'alto. Si consiglia prima della rimozione di sollevare i bordi della maschera anche aiutandosi una spugnetta inumidita.

Linea Viso Maschere

SkinSystem[®]
Cosmetics

ZERO %

PARABENS, PARAFFINUM, SLS/SLES,
PETROLATUM, SILICONES, BHT/BHA,
ANIMAL DERIVED.

PEEL-OFF PINK MASK Hydro Asebiol[™], Akoactive[®] Horus (Moringa Oleifera, Nigella Sativa)

Tutti i tipi di pelle

Formato 100 ml

Cod. 1030020095

Maschera peel-off viso idrata, purifica e leviga la pelle. Protegge dall'inquinamento atmosferico e dall'effetto nocivo dei radicali liberi, uniforma l'incarnato e dona immediata freschezza. La sua particolare texture agisce come una pellicola che cattura eventuali impurità rimuovendole con un facile gesto. Formulata con ingredienti botanici come gli estratti di Moringa e Nigella sativa, protegge la pelle dall'inquinamento atmosferico, dall'effetto nocivo dei raggi uv e allo stesso tempo svolge una importante azione purificante e antibatterica che si manifesta in special modo nell'inibizione di batteri che provocano l'acne.



**Matt
Effect**

ASEBIOL[™]

Complesso sinergico seboregolatore. Riequilibra la quantità di sebo inibendo la 5 α -reduttasi, l'enzima responsabile della sua produzione. È clinicamente dimostrato che riduce visibilmente l'aspetto di oleosità e imperfezioni della pelle.

LineaViso

Maschere

SkinSystem[®]
Cosmetics

ZERO %

PARABENS, PARAFFINUM, SLS/SLES,
PETROLATUM, SILICONES, BHT/BHA,
ANIMAL DERIVED.

MORINGA OLEIFERA

L'olio di semi di Moringa oleifera, è un concentrato di vitalità e nutrimento per la pelle. Ricco di proteine, vitamine, sali minerali, beta-carotene e Flavonoidi dagli effetti antiossidanti, inibisce l'attività dei radicali liberi, aiuta a purificare dalle imperfezioni cutanee e dai danni ossidativi, a idratare e nutrire la pelle in profondità. Effetto protettivo: ricco di polifenoli e fitosteroli, svolge un'importante azione antiossidante protegge la pelle dall'inquinamento atmosferico, dal fumo e altre sostanze inquinanti oltre che dall'effetto nocivi dei raggi UV. Effetto purificante: svolge una importante azione antibatterica e antimicrobica inibendo in particolar modo la crescita dei batteri dell'acne, contrastando le imperfezioni cutanee. Effetto idratante ed emolliente: ricco di proteine, amminoacidi, steroli, oligosaccaridi e polisaccaridi, svolge sia un'importante attività idratante diretta, essendo composto da molecole idrofile che trattengono l'acqua, sia indiretta, creando un film sulla superficie cutanea che evita la perdita d'acqua.

NIGELLA SATIVA

L'estratto di semi Nigella Sativa, ricco di Omega 3 e 6, proteine, oligoelementi ed enzimi, svolge un'azione antiossidante proteggendo la pelle dall'aggressione dei radicali liberi. Rigenera e rivitalizza le pelli secche, sensibili o irritate da problemi cutanei quali l'acne.

ACIDO LATTICO

L'acido lattico alfaidrossiacido promuove il rinnovamento cellulare, rimuovendo eventuali depositi di melanina presenti negli strati più superficiali della pelle senza alterarne il pH. Stimola la sintesi di collagene ed elastina e, grazie alle sue proprietà igroscopiche, richiama e trattiene molecole d'acqua negli strati più profondi della pelle conferendole compattezza ed elasticità.

TOCOFEROLO

Svolge un'importante azione antiossidante in grado di bloccare l'effetto nocivo che i radicali liberi esercitano sulle cellule. Protegge la struttura del collagene e preserva l'elasticità cutanea, contrastando così l'invecchiamento precoce dovuto allo stress ossidativo dei raggi solari, inquinamento e fumo.

MODO USO: Stendere uno strato sottile e uniforme di maschera sul viso deterso e asciutto tralasciando occhi, sopracciglia, narici e labbra. Lasciare asciugare per 20-30 minuti e rimuovere delicatamente dal viso come una pellicola. Eliminare eventuali residui con una spugnetta imbibita di acqua.

Linea Viso Maschere

SkinSystem[®]
Cosmetics

ZERO %

PARABENS, PARAFFINUM, SLS/SLES,
PETROLATUM, SILICONES, BHT/BHA,
ANIMAL DERIVED.

PEEL-OFF GREEN MASK

Soothing
Aloe, Camomilla,
Iricalmin^{PF}

Tutti i tipi di pelle

Formato 100 ml

Cod. 1030020112

Maschera peel-off viso lenisce, calma e idrata la pelle. Formulata con attivi vegetali lenitivi di Aloe e Camomilla uniti ad un biocomplesso idratante brevettato che ripristina lo strato protettivo lipidico della pelle. Riequilibra le pelli sensibili e delicate, soggette ad arrossamenti ed irritazioni o sottoposte a stress atmosferici come sole, vento e freddo o irritazioni di qualunque genere. Dona un'immediata sensazione di freschezza e benessere. Ideale per le sensibili e/o delicate.

With Chamomile,
Aloe & Vitamins



IRICALMIN^{PF}

Complesso di origine vegetale e biotecnologico ad azione lenitiva, riparatoria e rigenerante della pelle danneggiata. Agisce attivamente conferendo immediato sollievo sulle scottature solari e/o irritazioni, compresa la rasatura e la depilazione. Allevia il prurito e lo stress della pelle esposta alle aggressioni esterne compresi l'inquinamento ambientale e i saponi particolarmente aggressivi. Svolge un'importante azione idratante e rigenerante dello strato lipidico, garantendo elasticità e protezione alla pelle.

Linea VISO

Maschere

SkinSystem[®]
Cosmetics

ZERO %

PARABENS, PARAFFINUM, SLS/SLES,
PETROLATUM, SILICONES, BHT/BHA,
ANIMAL DERIVED.

ALOE VERA

Particolarmente ricca di vitamina A B C E, minerali ed altre sostanze fondamentali per la salute del derma, svolge un'importante azione lenitiva, rinfrescante, disarrossante e rigenerante. Contrasta lo stress ossidativo rallentando così il fisiologico processo di invecchiamento cellulare della pelle. Purifica le pelli impure e acneiche, controllando l'eccessiva produzione di sebo.

CAMOMILLA

L'estratto di Camomilla, particolarmente ricco di flavonoidi, svolge un'importante azione antiossidante e ricostruttiva del derma. Stimola l'attività dei fibroblasti con la conseguente produzione di collagene, elastina e acido ialuronico, favorendo la riparazione dell'epidermide e del derma. Presenta marcate proprietà disarrossanti, lenitive e decongestionanti risultando così indicata nel trattamento delle pelli sensibili, couperosiche, acneiche e/o particolarmente delicate.

ACIDO IALURONICO

E' uno dei principali componenti del tessuto connettivo, conferisce resistenza e turgore alla pelle. Penetra in profondità, grazie al suo ridotto peso molecolare, richiama e trattiene un numero elevato di molecole d'acqua fino a 70 volte il suo peso, garantendo idratazione, turgidità ed elasticità, indispensabili ai fini del mantenimento di una pelle giovane e sana.

PANTENOLO

In virtù della sua spiccata azione idratante, emolliente e lenitiva, è particolarmente indicato nella cura e trattamento delle pelli secche, sensibili e/o irritate o in presenza di couperose.

ESTRATTO DI GERME DI GRANO

Possiede spiccate proprietà idratanti, normalizzanti e protettive della barriera cutanea. Lenisce e rigenera la pelle arrossata dalle radiazioni UV e stressata dalle aggressioni esterne. Particolarmente indicato nel trattamento delle pelli secche, opache e spente.

ESTRATTO DI SACCHAROMYCES CEREVISIAE

Possiede importanti proprietà idratanti e antiossidanti. Studi effettuati hanno dimostrato che un uso costante dell'estratto comporta un miglioramento del microrilievo della pelle, con relativa attenuazione delle le piccole rughe e irregolarità superficiali.

TOCOFEROLO

Svolge un'importante azione antiossidante in grado di bloccare l'effetto nocivo che i radicali liberi esercitano sulle cellule. Protegge la struttura del collagene e preserva l'elasticità cutanea, contrastando così l'invecchiamento precoce dovuto allo stress ossidativo dei raggi solari, inquinamento e fumo. La pelle rimane così tonica ed elastica, evitando la comparsa delle rughe, lo svuotamento dei tessuti e la perdita della definizione dell'ovale del viso.

MODO USO: Stendere uno strato sottile e uniforme di maschera sul viso deterso e asciutto tralasciando occhi, sopracciglia, narici e labbra. Lasciare asciugare per 20-30 minuti e rimuovere delicatamente dal viso come una pellicola. Eliminare eventuali residui con una spugnetta imbibita di acqua.

Linea Viso Maschere

SkinSystem[®]
Cosmetics

ZERO %

PARABENS, PARAFFINUM, SLS/SLES,
PETROLATUM, SILICONES, BHT/BHA,
ANIMAL DERIVED.

PEEL-OFF
PURPLE MASK
Restoring
Resveratrolo, Cellule
Staminali di Vite,
Regu[®]Scence
Pelli mature

Formato 100 ml
Cod. 1030020111

Maschera peel-off viso rigenerante e antiossidante. Formulata con Resveratrolo, Cellule Staminali Vegetali e attivi brevettati di ultima generazione, contrasta efficacemente tutti i segni dell'invecchiamento cutaneo come rughe, segni di espressione, perdita di tono e compattezza. La sua particolare texture crea un effetto occlusivo permettendo agli attivi di penetrare con più facilità ed agire negli strati più profondi del derma.



RESVERATROLO È una delle molecole più potenti per combattere l'invecchiamento cutaneo come rughe, segni di espressione, perdita di tono e compattezza. La sua comprovata capacità di penetrare nella barriera cutanea gli permette di agire e compiere la sua importante attività riparatoria, protettiva e stimolante negli strati più profondi della pelle.

LineaViso Maschere

SkinSystem[®]
Cosmetics

ZERO %

PARABENS, PARAFFINUM, SLS/SLES,
PETROLATUM, SILICONES, BHT/BHA,
ANIMAL DERIVED.

Stimola la proliferazione dei fibroblasti e contribuisce all'aumento della concentrazione di collagene nel derma. Attiva la produzione di sirtuina (SIRT-1), proteina della longevità, favorisce gli eventi metabolici cellulari, stimolando la riparazione del DNA danneggiato e prolungando la vita delle cellule. Ringiovanisce, energizza, aumenta l'elasticità e, grazie alla sua azione "retinol-like", riduce il numero e la profondità delle rughe consolidate. Il resveratrolo è noto anche per le sue comprovate proprietà antiossidanti, antinfiammatorie e protettive. Tra le molecole polifenoliche, risulta essere il più efficace per proteggere la pelle contro gli effetti deleteri dello stress cellulare. Diversi studi hanno dimostrato le sue capacità di proteggere le cellule dai danni ossidativi associati agli effetti dei radicali liberi e delle radiazioni UV sulla pelle, rallentando il processo di fotoinvecchiamento. Interviene nei disturbi da pigmentazione e melasma, attenuandoli, così come sugli arrossamenti della couperose, sulle cicatrici da acne e nell'invecchiamento cronologico.

CELLULE STAMINALI DI VITE

Particolarmente ricche di Polifenoli, stimolano la naturale capacità delle cellule di rigenerarsi e ripararsi a seguito dei danni causati dallo stress ossidativo. Penetrano con facilità nel derma e hanno la sorprendente capacità di integrarsi, mediante il processo di differenziazione cellulare, con quelle epidermiche con cui entrano a contatto, aiutandole a svolgere la loro importante funzione. Stimolano i fibroblasti e la produzione di collagene ed elastina, attivano i processi biochimici di auto-rigenerazione cutanea determinando un'importante azione antirughe e di ringiovanimento cutaneo.

REGU[®]-SCENCE

Agente bioattivo che combatte in modo significativo la perdita di collagene e del tono del derma. Il suo innovativo ed esclusivo meccanismo d'azione aiuta a ridurre i segni visibili del processo di invecchiamento cellulare naturale, spostando indietro la lancetta del tempo. L'*Asparagus officinalis* 'Grolim' del Navarra contiene quantità particolarmente elevate di saponine, modulatori positivi che rimuovono selettivamente componenti cellulari danneggiati stimolandone una nuova produzione. Attenua in modo significativo i segni dell'invecchiamento cutaneo, conferendo alla pelle un aspetto più compatto e luminoso.

MODO USO: Stendere uno strato sottile e uniforme di maschera sul viso deterso e asciutto tralasciando occhi, sopracciglia, narici e labbra. Lasciare asciugare per 20-30 minuti e rimuovere delicatamente dal viso come una pellicola. Eliminare eventuali residui con una spugnetta imbibita di acqua.

Linea VISO Maschere

SkinSystem[®]
Cosmetics

ZERO %

PARABENS, PARAFFINUM, SLS/SLES,
PETROLATUM, SILICONES, BHT/BHA,
ANIMAL DERIVED.

PEEL-OFF BLACK MASK Detox Carbone vegetale, Limone Pelli giovani/normali /impure

Formato 100 ml
Cod. 1030020113

Maschera peel-off viso depura, detossina e rinnova la pelle. Formulata con attivi detox come il Carbone Vegetale e l'estratto della buccia del Limone, svolge un'importante azione purificante, astringente e sebo-regolatoria, uniforma l'incarnato e dona immediata freschezza. La speciale texture agisce come una pellicola, catturando le impurità, liberando la pelle da smog, polveri sottili e fumo. Leviga e illumina. Ideale per le pelli impure e/o affette da punti neri e brufoli.

With Active
Charcoal



CARBONE VEGETALE

Grazie alle sue proprietà assorbenti, detossinanti e purificanti, il carbone vegetale è un attivo particolarmente indicato nel trattamento delle pelli grasse e miste e in presenza di punti neri e brufoli, poiché regola l'eccesso di sebo assorbendo le impurità all'interno dei pori. Depura, purifica ed esfolia la pelle liberandola dallo smog, dalle polveri sottili e dal fumo, restituendole luminosità e splendore.

LIMONE

Svolge un'importante azione sebo-regolatoria, normalizzando l'attività delle ghiandole sebacee e riducendo la produzione di grasso, risultando così un ottimo tonificante e purificante delle pelli acneiche. Grazie alla sua proprietà schiarente, uniforma l'incarnato, attenuando le macchie. Ricchissimo di Vit. C, tra gli antiossidanti più potenti, contribuisce a mantenere la pelle giovane, contrastando l'attività nociva dei radicali liberi, risultando adatto come anti-ageing.

MODO USO: Stendere uno strato sottile e uniforme di maschera sul viso deterso e asciutto tralasciando occhi, sopracciglia, narici e labbra. Lasciare asciugare per 20-30 minuti e rimuovere delicatamente dal viso come una pellicola. Eliminare eventuali residui con una spugnetta imbibita di acqua. Nei casi di pelle particolarmente impura, si consiglia di applicare sul viso un panno inumidito con acqua calda per preparare i pori al trattamento. Asciugare bene prima dell'applicazione del prodotto.

Linea Viso Maschere

SkinSystem[®]
Cosmetics

ZERO %

PARABENS, PARAFFINUM,
PETROLATUM, ALCOHOL, SLS, SLES,
COLORS.



RESTORING NIGHT FACE MASK Jelly Sleeping Mask *Tutti i tipi di pelle*

Formato 50 ml

Cod. 1030020097

Maschera viso gel notturna rigenerante, senza risciacquo, fornisce un immediato apporto di ossigeno ed energia alle cellule, indispensabili per la loro autorigenerazione durante il sonno. L'innovativo attivo brevettato Revitalin[®] penetra durante il nostro riposo notturno quando la nostra pelle è particolarmente recettiva e ricarica la pelle di una nuova energia. Regala al risveglio energia e vitalità alla pelle che apparirà morbida, luminosa e riposata per tutto il giorno.

REVITALIN[®]: Bioattivo essenziale in grado di fornire un immediato apporto di ossigeno alla pelle indispensabile per la sua autorigenerazione notturna. Dona energia vitale alla pelle, che apparirà immediatamente più sana e luminosa per tutto il giorno. Particolarmente ricco di aminoacidi e adenosina, aiuta ad accelerare il rinnovamento cellulare notturno. Aumenta la glicolisi, la respirazione e rigenerazione mitocondriale, la respirazione aerobica delle cellule fornendo energia immediata proprio quando la pelle ne ha più bisogno. Infatti, la pelle durante la notte attraversa quattro fasi che richiedono energia: rigenerazione cellulare, aumento del microcircolo, rinnovamento cutaneo e autoriparazione della barriera protettiva della pelle. Di giorno per effetto della luce uv, l'attivo continua a svolgere la sua funzione riattivandosi

e proteggendo la pelle anche durante la giornata.

ACIDO IALURONICO: È uno dei principali componenti dei tessuti connettivi dell'uomo. Grazie alla sua capacità di richiamare e legare a sé un elevato numero di molecole di acqua, garantisce idratazione profonda, resistenza, struttura e turgore della pelle. Distende le piccole rughe e ridefinisce i contorni del viso donando un aspetto giovane immediato.

SQUALANO: Svolge una duplice azione antiaging. Da un lato rigenera il film idro-lipidico che riveste l'epidermide, impedendo all'acqua contenuta negli strati più profondi di evaporare, prevenendo così la secchezza cutanea e l'insorgenza delle rughe. Dall'altro, grazie alle sue proprietà antiossidanti protegge la pelle dai raggi UV, contrastando e prevenendo il fotoinvecchiamento.

MODO USO: Applicare uno strato generoso di gel su viso e collo con leggeri massaggi senza farlo assorbire interamente e lasciare agire per tutta la durata del sonno. Al mattino procedere con l'abituale skincare quotidiana, avendo cura di utilizzare acqua tiepida, latte detergente, tonico e crema della linea dermocosmetica SkinSystem[®] più adatti al tipo di pelle.



LineaVisO

Labbra



LineaViso

Labbra

SkinSystem[®]
Cosmetics

ZERO %

PARABENS, PARAFFINUM, BHT/BHA,
PETROLATUM, SILICONES, SLES,
SLS, ANIMAL DERIVED, COLORS.

LIPS SCRUB

Natural plumper

Effetto Booster naturale

Formato 30 ml
Cod. 1030020093

Scrub naturale allo zucchero per le labbra, permette un'esfoliazione efficace e delicata. Rimuove le cellule morte e le pellicine, idrata, nutre e regala labbra morbide e vellutate con effetto plumping istantaneo.

Booster
Effect



ZUCCHERO: Esfoliante naturale, ricco di acido glicolico, promuove un rapido turn-over cellulare. Dona luminosità e compattezza alle labbra conferendogli un aspetto sano e giovane. Ottimo carrier, permette agli attivi di penetrare più facilmente. Svolge un'importante azione idratante, catturando e trattenendo molecole d'acqua, e al contempo un'azione antisettica proteggendo le labbra dalle aggressioni esterne.

OLIO DI JOJOBA: Svolge importanti proprietà emollienti, idratanti e protettive per il pH della pelle. Particolarmente affine ad essa, ricco di vitamine, minerali, iodio, tocoferolo e altre sostanze antiossidanti naturali, ne previene la disidratazione, riducendo la perdita di acqua dalle cellule. Rafforza il film idrolipidico, protegge, rivitalizza ed elasticizza

la cute, impedendone il normale invecchiamento e conferendole levigatezza, tono e luminosità. Particolarmente indicato nel caso di pelle screpolata, avvizzita e senescente, ridona tono ed elasticità ai tessuti con risultati visibili già dalle prime applicazioni.

VITAMINA E / TOCOFEROLO: Svolge un'importante azione antiossidante in grado di bloccare l'effetto nocivo che i radicali liberi esercitano sulle cellule. Protegge la struttura del collagene e preserva l'elasticità cutanea, contrastando così l'invecchiamento precoce dovuto allo stress ossidativo dei raggi solari, inquinamento e fumo. La pelle rimane così tonica ed elastica, evitando la comparsa delle rughe, lo svuotamento dei tessuti e la perdita di definizione del contorno labbra.

MODO USO:

Utilizzare una/due volta alla settimana. Per una corretta beauty-routine, si consiglia di utilizzare il prodotto Lips Plump della linea dermocosmetica SkinSystem.

LineaViso

Labbra

SkinSystem[®]
Cosmetics

ZERO %

PARABENS, PARAFFINUM, SLS,
PETROLATUM, SILICONES, BHT/BHA,
SLES, ANIMAL DERIVED, COLORS.

Booster
Effect

LIPS PLUMP
Rimpolpante labbra
Booster effect
Pepha[®]-Tight, Syn[®]Ake,
Allantoin, Hyaluronic acid,
Pullulan, Tocopherol

Formato 15 ml

Cod. 1030020092

Rimpolpante e volumizzante labbra, riempie, tonifica e ridefinisce i contorni. Previene e attenua le piccole rughe locali. Idrata e protegge le labbra dalle aggressioni esterne.

Siero che non unge e non sporca, ricco di attivi naturali che migliorano forma, consistenza e qualità delle labbra già dalle prime applicazioni. Il prodotto può essere applicato anche nella zona del contorno occhi per il trattamento di rughe e occhiaie.



PEPHA[®]-TIGHT

Principio attivo dermo-cosmetico di origine biotecnologica derivato dall'estratto dell'Alga Nannochloropsis Oculata. A contatto con la pelle agisce velocemente dando un effetto lifting-stirante immediatamente percettibile. Protegge le cellule del derma dalle aggressioni dei radicali liberi che ne determinano il deterioramento, provocando l'invecchiamento e la perdita di elasticità della pelle. Stimola i fibroblasti a produrre collagene rafforzando così il tessuto connettivo.

LineaViso

Labbra

SkinSystem[®]
Cosmetics

ZERO %

PARABENS, PARAFFINUM, SLS,
PETROLATUM, SILICONES, BHT/BHA,
SLES, ANIMAL DERIVED, COLORS.

SYN[®]AKE

Peptide dermo-cosmetico di origine tecnologica derivato dal siero di vipera. Riduce le contrazioni dei muscoli, responsabili della mimica facciale, spianando e prevenendo le rughe di espressione e conferendo alle labbra un contorno più compatto e definito.

ALLANTOINA

Molecola fondamentale per la salute del derma. Ricca di sostanze antiossidanti, lenitive, idratanti e riparatrici, protegge la pelle dalle aggressioni nocive dei radicali liberi, prevenendone il normale invecchiamento cutaneo. La nutre in profondità e stimola la sua fisiologica auto-rigenerazione cellulare, mantenendola così giovane nel tempo.

ACIDO IALURONICO

È uno dei principali componenti dei tessuti connettivi dell'uomo. Grazie alla sua capacità di richiamare e legare a sé un elevato numero di molecole di acqua, garantisce idratazione profonda, resistenza, struttura e turgore della pelle.

PULLULAN

Migliora la tonicità dei tessuti, promuovendo la sintesi di collagene. Riduce lo spessore e profondità delle rughe e dei solchi cutanei. Stimola il normale turn-over cellulare, proteggendo la cute dagli agenti ossidanti.

VITAMINA E / TOCOFEROLO

Svolge un'importante azione antiossidante in grado di bloccare l'effetto nocivo che i radicali liberi esercitano sulle cellule. Protegge la struttura del collagene e preserva l'elasticità cutanea, contrastando così l'invecchiamento precoce dovuto allo stress ossidativo dei raggi solari, inquinamento e fumo. La pelle rimane così tonica ed elastica, evitando la comparsa delle rughe, lo svuotamento dei tessuti e la perdita della definizione del contorno labbra.

POLIDECENE IDROGENATO

Ingrediente dalle elevate proprietà eudermiche, anche nei casi di alterazioni dermatologiche. Svolge un'importante azione idratante riducendo la desquamazione. Non occlusivo, rende le pelle liscia e compatta.

MODO USO: Applicare sulle labbra fino a completo assorbimento, anche più volte al giorno. Si consiglia la mattina come base per il rossetto e la sera come anti-età. Per ottenere un risultato potenziato, applicare il prodotto dopo aver usato il Lips Scrub della linea dermocosmetica SkinSystem.

LineaViso

Labbra

SkinSystem[®]
Cosmetics

ZERO %

PARABENS, PARAFFINUM, BHT/BHA,
PETROLATUM, SILICONES, SLES/SLS,
ANIMAL DERIVED, COLORS.



LIPS PACK

I Burrini: Nutrienti e rimpolpanti labbra

Cod. 1030020100

LIP SCRUB

Formato 15 g

Scrub labbra a base di zucchero di canna, burro di Karité, oli di Mandorla, Cocco e Oliva ed estratto di Aloe Vera. Esfolia delicatamente e regala labbra morbide e vellutate con effetto plumping istantaneo.

LIP BALM

Formato 15 ml

Balsamo labbra a base di burro di Karité, oli di Mandorle e Cocco ed estratti di Rosa Canina e Aloe Vera. Nutre e protegge le labbra dalle aggressioni esterne. Dona un effetto plumping naturale.

ZUCCHERO DI CANNA

Esfoliante naturale, ricco di acido glicolico, promuove un rapido turn-over cellulare. Dona luminosità e compattezza alle labbra conferendo loro un aspetto sano e giovane. Ottimo carrier, permette agli attivi di penetrare più facilmente. Svolge un'importante azione idratante, catturando e trattenendo molecole d'acqua, e al contempo un'azione antisettica proteggendo le labbra dalle aggressioni esterne.



LineaViso

Labbra

SkinSystem[®]
Cosmetics

ZERO %

PARABENS, PARAFFINUM, BHT/BHA,
PETROLATUM, SILICONES, SLES/SLS,
ANIMAL DERIVED, COLORS.

BURRO DI KARITE

Particolarmente ricco di vitamine, svolge azioni nutrienti, protettive e antiossidanti. Al contempo crea un film protettivo proteggendo le labbra dalle aggressioni esterne, dal freddo e dalla disidratazione, lasciandole morbide.

OLIO DI MANDORLE

Olio di mandorle dolci puro, estratto a freddo svolge un'importante azione emolliente, rigenerante e antiossidante, impedendo la disidratazione epidermica e contrastando ogni forma di desquamazione.

OLIO DI COCCO

Ricco di vitamine antiossidanti e acidi grassi essenziali, svolge un'azione nutriente ed ammorbidente sulle labbra; al contempo protegge e rinforza in modo naturale le labbra proteggendole dalle aggressioni esterne.

OLIO DI OLIVA

Extravergine biologico. Concentrato di vitamine, grassi e acidi che per la pelle, favorisce il ripristino del film idrolipidico che riveste le nostre labbra mentre la vitamina E favorisce il rinnovamento cellulare combattendo i radicali liberi. Inoltre la vitamina A stimola la riparazione dei tessuti e la rigenerazione delle cellule. La pelle ritrova la sua elasticità e la sua morbidezza in poco tempo, proteggendole da ulteriori aggressioni atmosferiche.

ALOE

L'estratto di Aloe possiede proprietà lenitive e idratanti, svolge al contempo un'azione riparatrice sulle screpolature.

ROSA CANINA

L'estratto di Rosa Canina è Ricco di vitamina A, C, bioflavonoidi e pectine e svolge un'azione lenitiva e tonificante sulle pelli secche e rovinate. Grazie al contenuto di carotenoidi e antiossidanti, aiuta a prevenire l'invecchiamento cutaneo e a rigenerare i tessuti danneggiati dalle aggressioni esterne.

TOCOFEROLO

Svolge un'importante azione antiossidante in grado di bloccare l'effetto nocivo dei radicali liberi. Protegge la struttura del derma, ne preserva l'elasticità cutanea, contrastando così l'invecchiamento precoce dovuto allo stress ossidativo dei raggi solari, inquinamento e fumo.

MODO USO:

Lip Scrub: massaggiare sulle labbra 1/2 volte a settimana. Risciacquare i residui. Non edibile.
Lip Balm: applicare sulle labbra ogni giorno. Non edibile.

Linea**Vi**SO
Occhi



LineaViso

Occhi

SkinSystem[®]
Cosmetics

ZERO %

PARABENS, PARAFFINUM,
PETROLATUM, BHT/BHA,
SLES, SLS, SILICONES.

EYES'AGE PATCH

Booster
Effect

Bava di Lumaca,
Acido Glicolico,
Tocoferolo, Bardana
Rughe, Occhiaie e Borse
Tutti i tipi di pelle

Formato 5x 2 patch

Cod.1030020084

Maschera Patch Hydro-Gel speciale per il contorno occhi. Riduce efficacemente la visibilità delle rughe del contorno occhi, leviga la grana della pelle e attenua borse e occhiaie. Il contorno occhi appare più giovane e la pelle morbida e setosa.



Il Patch può essere applicato anche sulla ruga naso-labiale.



È indicato anche nei trattamenti di infoltimento ed allungamento delle ciglia per un effetto beauty Eyes urto.

LineaViso

Occhi

SkinSystem[®]
Cosmetics

ZERO %

PARABENS, PARAFFINUM,
PETROLATUM, BHT/BHA,
SLES, SLS, SILICONES.

ACIDO GLICOLICO

L'acido glicolico leviga, idrata e conferisce luminosità alla pelle stimolando e facilitando il ricambio cellulare e contrastando così gli effetti dell'invecchiamento cutaneo. Contribuisce ad eliminare le cellule pigmentate con un graduale schiarimento delle macchie della pelle, uniformando l'incarnato. Attiva i meccanismi fisiologici di sintesi di collagene ed elastina, strutture portanti del derma, idratando e rimpolpando la zona trattata, favorendo così il ringiovanimento cutaneo. Stimola il microcircolo sanguigno drenando liquidi in eccesso e ossigenando i tessuti, apportando alle cellule della pelle tutto il nutrimento di cui necessitano per svolgere la loro attività.

BAVA DI LUMACA

La bava di lumaca Helix Aspersa è un concentrato di sostanze dall'azione antiossidante, nutritiva e idratante. Alte concentrazioni di Collagene, Elastina, Acido Glicolico, Allantoina, Vitamina A ed E, contrastano l'invecchiamento cellulare, l'effetto nocivo dei radicali liberi, riducendo e o rendendo meno evidenti i segni del tempo come rughe e macchie. Rigenera l'epidermide rendendola più morbida ed elastica. Purifica, tonifica ed illumina.

BARDANA

Particolarmente ricca di Vitamina B, Amminoacidi, Oligoelementi, Tannini e Inulina, svolge un'importante azione purificante-detox favorendo l'eliminazione delle tossine, rifiuti delle diverse reazioni metaboliche dell'organismo.

TOCOFEROLO

Il Tocoferolo migliora le condizioni della superficie cutanea agendo come protettore dei lipidi presenti nelle membrane cellulari e mantenendo un buon equilibrio idrico della pelle. Stabilizza la Vitamina A e agendo come potente antiossidante, protegge la pelle dalle nocive aggressioni dei radicali liberi. Ricopre un ruolo fondamentale nella formazione dei processi rigenerativi dei tessuti danneggiati dai raggi solari. Esplica un'importante azione antirughe prevenendone la comparsa e ritardando il precoce processo di invecchiamento cutaneo. Adatto anche per pelli giovani proprio per l'azione preventiva dei processi ossidativi.

MODO USO: Applicare il Patch sulla pelle pulita e asciutta della zona contorno occhi. Lasciare agire per almeno 15/20 minuti. Il Patch può essere applicato anche sulla ruga naso-labiale. Indicato nei trattamenti di infoltimento ed allungamento delle ciglia per un effetto beauty Eyes urto.

LineaViso Occhi

SkinSystem[®]
Cosmetics

ZERO %

PARABENS, PARAFFINUM, SLS,
PETROLATUM, SILICONES, BHT/BHA,
SLES, ANIMAL DERIVED, COLORS.

EYES LIFT SERUM Caffeine, Hyalomatrix, Syn[®]Eye, Ginkgo & Blueberry

Formato 15 ml

Cod. 1030020124

Siero Bioattivo ricco di Acido ialuronico Puro a 5 pesi molecolari e Biopeptidi. Agisce sui diversi strati del derma migliorando la struttura della pelle. Leviga la delicata zona degli occhi e agisce efficacemente su rughe e tono. Arricchito con caffeina, riduce la comparsa delle occhiaie e delle borse conferendo agli occhi un aspetto più luminoso e riposato.



HYALOMATRIX

Acido ialuronico Puro concentrato a 5 pesi molecolari: agisce sui diversi strati del derma trattenendo un numero di molecole d'acqua fino a 50 volte il suo peso molecolare moltiplicando istantaneamente le riserve idriche cutanee e stimolando la produzione di collagene ed elastina. Dona un effetto rimpolpante immediato e duraturo, grazie alla molecola cross-linkata che forma una barriera protettiva sulla pelle.

SYN[®]EYE

Aiuta a migliorare la struttura della pelle, leviga la delicata zona degli occhi e riduce visibilmente le rughe intorno donando un colorito più uniforme e luminoso.

LineaViso

Occhi

SkinSystem[®]
Cosmetics

ZERO %

PARABENS, PARAFFINUM, SLS,
PETROLATUM, SILICONES, BHT/BHA,
SLES, ANIMAL DERIVED, COLORS.

GINKGO

Svolge un'importante azione antiossidante proteggendo la delicata area degli occhi dai radicali liberi. Stimola il metabolismo cellulare e la funzionalità del microcircolo attenuando borse, rughe e occhiaie.

CAFFEINA

Stimola il flusso sanguigno, drenando i liquidi interstiziali tra cellula e cellula. Risveglia l'attività cellulare ed il conseguente metabolismo lipidico. Particolarmente idratante, antiossidante e rigenerante fornisce elasticità e protezione alla pelle, migliorandone il tono e luminosità. Come filtro solare, protegge la delicata zona del contorno occhi dai danni causati dall'eccessiva esposizione ai raggi UV.

MIRTILLO

Previene lo stress cutaneo svolgendo un'importante azione protettiva della pelle delicata e soggetta ad arrossamenti. Rafforza le difese immunitarie e al contempo lenisce eventuali irritazioni. Le sue proprietà antiossidanti promuovono la sintesi delle fibre di collagene migliorando l'aspetto della pelle. Stimola le funzionalità del microcircolo agendo efficacemente sugli inestetismi del contorno occhi.

BURRO DI KARITE'

Particolarmente ricco di vitamine e sostanze fondamentali per la pelle, svolge importanti funzioni idratanti, nutrienti e antiossidanti. Favorisce la produzione di collagene ed apporta nutrimento alla pelle conferendo elasticità e tono. Crea un film protettivo contro le aggressioni esterne, il freddo e la disidratazione.

PANTONOLATTONE

Mantiene il giusto grado di idratazione lasciando la pelle luminosa, sana e rimpolpata.

PANTENOLO

In virtù della sua spiccata azione idratante, emolliente e lenitiva, è particolarmente indicato nella cura e trattamento delle pelli secche, sensibili e/o irritate o in presenza di couperose.

TOCOFEROLO

Svolge un'importante azione antiossidante in grado di bloccare l'effetto nocivo che i radicali liberi esercitano sulle cellule. Protegge la struttura del collagene e preserva l'elasticità cutanea, contrastando così l'invecchiamento precoce dovuto allo stress ossidativo dei raggi solari, inquinamento e fumo. La pelle rimane così tonica ed elastica, contrastando la comparsa delle rughe.

MODO USO:

Applicare mattina e sera sulla pelle pulita e asciutta del contorno occhi eseguendo dei movimenti circolari drenanti e stimolanti.

LineaViSO

Il Collagene
ha una nuova
forma®



Linea VISO

Il Collagene ha una nuova forma[®]

SkinSystem[®]
Cosmetics

ZERO %

PARABENS, PARAFFINUM, SLS,
PETROLATUM, SILICONES, BHT/BHA,
SLES, ANIMAL DERIVED, COLORS.

TRATTAMENTO LIFT BOOST con Fili di Collagene

Cod. 0050020059

FILI TENSORI VISO BIOSTIMOLANTI Fibre della seta, Collagene e Proteine vegetali idrolizzati & Oligopeptidi

Formato 10 buste (120 fili)

Fili Tensori Biostimolanti costituiti da Fibre della Seta, Collagene Idrolizzato, Proteine Vegetali Idrolizzate & Oligopeptidi per il trattamento di rughe, perdita di tono, elasticità e definizione dell'ovale. Il collagene penetra nella struttura del derma svolgendo un'azione riempitiva mentre gli Oligopeptidi donano un effetto tensore e liftante.

BOOSTER BOTOX Hyalomatrix, Collagene & Biopeptidi

Formato 100 ml

Spray attivatore Booster Botox con Acido ialuronico Puro a 5 PM, Collagene e Biopeptidi, funge da attivatore e veicolo permettendo ai fili di dissolversi e agire sui diversi strati del derma. Il trattamento Lift Boost di Skin System permette di ottenere un effetto rimpolpante immediato e duraturo, tonifica ed elasticizza la pelle, ridefinisce l'ovale del viso sollevando i cedimenti cutanei, contrastando la comparsa delle rughe e attenuando quelle esistenti.



LineaViso

Il Collagene ha una nuova forma[®]

SkinSystem[®]
Cosmetics

ZERO %

PARABENS, PARAFFINUM, SLS,
PETROLATUM, SILICONES, BHT/BHA,
SLES, ANIMAL DERIVED, COLORS.

COLLAGENE

Molecola fondamentale per la salute del tessuto connettivo. Svolge un'azione riempitiva e di sostegno. Tonifica ed elasticizza la pelle contrastando la comparsa delle rughe e attenuando quelle esistenti. Nella sua formulazione idrolizzata, fornisce "i mattoni" per la sintesi di nuovo collagene e riorganizza la matrice extracellulare. Rallenta il normale processo di invecchiamento cutaneo. Mantenendo la pelle giovane più a lungo e bloccando i processi degenerativi che ne causano un precoce deterioramento.

PROTEINE VEGETALI

Contengono aminoacidi, peptidi e proteine che a contatto con il derma creano miscele proteine-lipidi. In grado di attrarre acqua e aumentare l'idratazione cutanea. Svolgono così un'azione idratante, rassodante, levigante e antiaging. La pelle apparirà subito levigata e le piccole rughe ed imperfezioni attenuate.

PROTEINE DELLA SETA

Miscela di proteine idrolizzate derivate dalla seta, tra cui fibroina e sericina. La fibroina favorisce il metabolismo delle cellule epiteliali, promuovendo la sintesi di nuovo collagene e la riepitelizzazione. La sericina grazie al suo effetto tensore, distende la pelle attenuando le rughe e contrastando i segni del tempo.

BIOPEPTIDI / OLIGOPEPTIDI

Molecole composte da più aminoacidi che stimolano le cellule del derma a produrre nuovo collagene ed elastina. Grazie alle loro spiccate proprietà anti-age, migliorano l'elasticità cutanea e svolgono un effetto tensore e liftante agendo direttamente sulla ruga.

HYALOMATRIX

Acido ialuronico Puro a 5 pesi molecolari agisce sui diversi strati del derma trattenendo un numero di molecole d'acqua fino a 50 volte il suo peso molecolare moltiplicando istantaneamente le riserve idriche cutanee e stimolando la produzione di collagene ed elastina. Dona un effetto rimpolpante immediato e duraturo, grazie alla molecola cross-linkata che forma una barriera protettiva sulla pelle.

MODO USO:

Applicare i fili di Collagene servendosi di una pinzetta, seguendo la metodologia utilizzata dai medici estetici nell'applicazione dei fili intradermici. Nebulizzare lo spray Booster Botox avendo cura di proteggere gli occhi se la zona trattata è quella del viso e attendere qualche minuto. I fili si dissolveranno e penetreranno nel derma ove svolgeranno la loro importante funzione.

LineaViso

Il Collagene ha una nuova forma[®]

SkinSystem[®]
Cosmetics

ZERO %

PARABENS, PARAFFINUM, SLS,
PETROLATUM, SILICONES, BHT/BHA,
SLES, ANIMAL DERIVED, COLORS.

RETICULUM[®]
Reticolo di Collagene
Idrolizzato

NEW
'23

Collagene & Proteine
Vegetali Idrolizzate,
Fibre della Seta,
Oligopeptidi

Formato 6 Boccette Sterili
Cod. 1030020133

Reticolo di Collagene Idrolizzato per il trattamento di rughe, perdita di tono, elasticità e definizione dell'ovale. Costituito da fibre di Collagene Idrolizzato, è in grado di penetrare all'interno del derma stimolando i fibroblasti a rigenerare nuovo collagene e riorganizzare le fibre elastiche. Distende le rughe, rimpolpa i tessuti donando alla pelle idratazione, levigatezza e luminosità.



LineaViso

Il Collagene ha una nuova forma[®]

SkinSystem[®]
Cosmetics

ZERO %

PARABENS, PARAFFINUM, SLS,
PETROLATUM, SILICONES, BHT/BHA,
SLES, ANIMAL DERIVED, COLORS.

COLLAGENE

Molecola fondamentale per la salute del tessuto connettivo. Svolge un'azione riempitiva e di sostegno. Tonifica ed elasticizza la pelle contrastando la comparsa delle rughe e attenuando quelle esistenti. Nella sua formulazione idrolizzata, fornisce "i mattoni" per la sintesi di nuovo collagene e riorganizza la matrice extracellulare. Rallenta il normale processo di invecchiamento cutaneo. Mantenendo la pelle giovane più a lungo e bloccando i processi degenerativi che ne causano un precoce deterioramento.

PROTEINE VEGETALI

Contengono aminoacidi, peptidi e proteine che a contatto con il derma creano miscele proteine-lipidi, in grado di attrarre acqua e aumentare l'idratazione cutanea. Svolgono così un'azione idratante, rassodante, levigante e antiaging. La pelle apparirà subito levigata e le piccole rughe ed imperfezioni attenuate.

PROTEINE DELLA SETA

Miscela di proteine idrolizzate derivate dalla seta, tra cui fibroina e sericina. La fibroina favorisce il metabolismo delle cellule epiteliali, promuovendo la sintesi di nuovo collagene e la riepitelizzazione. La sericina grazie al suo effetto tensore, distende la pelle attenuando le rughe e contrastando i segni del tempo.

OLIGOPEPTIDI

Molecole composte da più aminoacidi che stimolano le cellule del derma a produrre nuovo collagene ed elastina. Grazie alle loro spiccate proprietà anti-age, migliorano l'elasticità cutanea e svolgono un effetto tensore e liftante agendo direttamente sulla ruga.

MODO USO:

Prelevare dalla boccettina sterile il batuffolo di collagene con l'aiuto di una pinzetta. Distendere con delicatezza il batuffolo fino ad ottenere un reticolo il più possibile uniforme, cercando di non allargare troppo la trama. Indicativamente con ogni batuffolo di collagene è possibile trattare due zone del viso e decollète. Dopo aver deterso ed esfoliato la pelle con Face Cleansing Mousse e Peel AHA, applicare uno strato di Plump HA5 e distendere il Reticolo di Collagene Idrolizzato sulla parte da trattare. Aggiustare e tamponare il reticolo con l'aiuto di un pennello imbibito del siero Plump HA5. Attendere qualche minuto. Il prodotto si dissolverà e penetrerà nel derma ove svolgerà la sua importante funzione. Massaggiare la zona trattata e concludere il trattamento applicando una maschera, siero e crema anti-aging della stessa Linea Dermocosmetica SkinSystem o, nel caso di rossore la maschera Algo Botanic Mask Soothing. Il cliente non dovrà detergere il viso nelle 12 h successive al trattamento per permettere il completo assorbimento delle sostanze attive.

LineaViso

Il Collagene ha una nuova forma®

SkinSystem[®]
Cosmetics

ZERO %

PARABENS, PARAFFINUM, SLS,
PETROLATUM, SILICONES, BHT/BHA,
SLES, ANIMAL DERIVED, COLORS.

COLLAGENA
VELINE DI COLLAGENE
E ACIDO IALURONICO
IDROLIZZATI

NEW
'23

Collagene 99%,
Acido ialuronico 1 %

Formato 2 buste (8 veline)

Cod. 0050020064

Applicate come una seconda pelle, veicolano negli strati profondi del derma fornendo "i mattoni" per la sintesi di nuovo collagene ed elastina riorganizzando la matrice extracellulare. Rallentano il normale processo di invecchiamento cutaneo, mantenendo la pelle giovane più a lungo, bloccando i processi degenerativi che ne causano un precoce deterioramento. Il risultato: tessuti rimpolpati, volumi e ovale del viso ridefiniti, pelle tonica, compatta e luminosa.



COLLAGEN SERUM
Hyalomatrix, Collagene &
Biopeptidi

Formato 10 ml

Siero con Acido Ialuronico Puro a 5 PM, Collagene e Biopeptidi, funge da attivatore e veicolo permettendo alle Veline di dissolversi e agire su diversi strati del derma.

LineaViso

Il Collagene ha una nuova forma[®]

SkinSystem[®]
Cosmetics

ZERO %

PARABENS, PARAFFINUM, SLS,
PETROLATUM, SILICONES, BHT/BHA,
SLES, ANIMAL DERIVED, COLORS.

COLLAGENE

Molecola fondamentale per la salute del tessuto connettivo. Svolge un'azione riempitiva e di sostegno. Tonifica ed elasticizza la pelle contrastando la comparsa delle rughe e attenuando quelle esistenti. Nella sua formulazione idrolizzata, fornisce "i mattoni" per la sintesi di nuovo collagene e riorganizza la matrice extracellulare. Rallenta il normale processo di invecchiamento cutaneo. Mantenendo la pelle giovane più a lungo e bloccando i processi degenerativi che ne causano un precoce deterioramento.

ACIDO IALURONICO

È uno dei principali componenti del tessuto connettivo, conferisce resistenza e turgore alla pelle. Stimola la produzione di nuovo collagene ed elastina e richiama un elevato numero di molecole di acqua alle cellule della cute, aumentando la coesione tra loro. La pelle risulta così compatta, turgida e levigata.

HYALOMATRIX

Acido ialuronico Puro a 5 pesi molecolari agisce sui diversi strati del derma trattenendo un numero di molecole d'acqua fino a 50 volte il suo peso molecolare moltiplicando istantaneamente le riserve idriche cutanee e stimolando la produzione di collagene ed elastina. Dona un effetto rimpolpante immediato e duraturo, grazie alla molecola cross-linkata che forma una barriera protettiva sulla pelle.

BIOPEPTIDI

Molecole composte da più amminoacidi che stimolano le cellule del derma a produrre nuovo collagene ed elastina. Grazie alle loro spiccate proprietà anti-age, migliorano l'elasticità cutanea e svolgono un effetto tensore e liftante agendo direttamente sulla ruga.

MODO USO:

Detergere la pelle con Purifying Creamy Milk e Perfect Toner ed esfoliarla accuratamente con Exfolia. Stendere un sottile strato di Collagen Serum aiutandosi con l'apposito pennello. Applicare il lato bianco della Velina sulla pelle. Rimuovere la pellicola celeste. Stendere un nuovo strato di Collagen Serum sulla Velina, che si dissolverà penetrando negli strati profondi del derma. Eseguire un massaggio profondo con tecnica di lifting manuale. Applicare la maschera Booster Ristrutturante al Collagene e Acido ialuronico, lasciandola agire per 10/15 minuti. Concludere con l'applicazione della crema Ultra Filling Cream proseguendo con la tecnica di massaggio lifting manuale.

LineaViso

Il Collagene ha una nuova forma[®]

SkinSystem[®]
Cosmetics

ZERO %

PARABENS, PARAFFINUM, SLS,
PETROLATUM, SILICONES, BHT/BHA,
SLES, ANIMAL DERIVED, COLORS.

SUBLIMA[®] GARZE DI COLLAGENE IDROLIZZATO

NEW
24

Formato 5 buste (120 Garze)

Cod. 0050020065

Garze di Collagene e Biopeptidi idrolizzati, specifiche per il trattamento intensivo delle rughe delle zone periorbitale, frontale, nasolabiale e per labbra, collo e décolleté. Realizzate con attivi caratterizzati da una elevata capacità auto-veicolativa transdermica, penetrano in profondità, stimolano i fibroblasti a rigenerare nuovo collagene e riorganizzano le fibre elastiche. Riempiono le rughe, rimpolpano i tessuti, idratano, levigano e illuminano l'incarnato conferendo tonicità ed un effetto lifting immediato. Il trattamento garantisce un immediato effetto tensore, riempitivo e rimpolpante e, nel medio lungo termine, rieduca le cellule nella loro importante funzione di produzione di collagene ed elastina fornendo struttura e tonicità.



COLLAGEN SERUM Hyalomatrix, Collagene & Biopeptidi

Formato 10 ml

Siero con Acido Ialuronico Puro a 5 PM, Collagene e Biopeptidi, funge da attivatore e veicolo permettendo alle Veline di dissolversi e agire su diversi strati del derma.

LineaViso

Il Collagene ha una nuova forma®

SkinSystem[®]
Cosmetics

ZERO %

PARABENS, PARAFFINUM, SLS,
PETROLATUM, SILICONES, BHT/BHA,
SLES, ANIMAL DERIVED, COLORS.

COLLAGENE

Molecola fondamentale per la salute del tessuto connettivo. Svolge un'azione riempitiva e di sostegno. Tonifica ed elasticizza la pelle contrastando la comparsa delle rughe e attenuando quelle esistenti. Nella sua formulazione idrolizzata, fornisce "i mattoni" per la sintesi di nuovo collagene e riorganizza la matrice extracellulare. Rallenta il normale processo di invecchiamento cutaneo. Mantenendo la pelle giovane più a lungo e bloccando i processi degenerativi che ne causano un precoce deterioramento.

PROTEINE VEGETALI

Contengono aminoacidi, peptidi e proteine che a contatto con il derma creano miscele proteine-lipidi, in grado di attrarre acqua e aumentare l'idratazione cutanea. Svolgono così un'azione idratante, rassodante, levigante e antiaging. La pelle apparirà subito levigata e le piccole rughe ed imperfezioni attenuate.

PROTEINE DELLA SETA

Miscela di proteine idrolizzate derivate dalla seta, tra cui fibroina e sericina. La fibroina favorisce il metabolismo delle cellule epiteliali, promuovendo la sintesi di nuovo collagene e la riepitelizzazione. La sericina grazie al suo effetto tensore, distende la pelle attenuando le rughe e contrastando i segni del tempo.

HYALOMATRIX

Acido ialuronico Puro a 5 pesi molecolari agisce sui diversi strati del derma trattenendo un numero di molecole d'acqua fino a 50 volte il suo peso molecolare moltiplicando istantaneamente le riserve idriche cutanee e stimolando la produzione di collagene ed elastina. Dona un effetto rimpolpante immediato e duraturo, grazie alla molecola cross-linkata che forma una barriera protettiva sulla pelle.

BIOPEPTIDI/ OLIGOPEPTIDI

Molecole composte da più aminoacidi che stimolano le cellule del derma a produrre nuovo collagene ed elastina. Grazie alle loro spiccate proprietà anti-age, migliorano l'elasticità cutanea e svolgono un effetto tensore e liftante agendo direttamente sulla ruga.

MODO USO:

Detergere la pelle con Face Cleansing Mousse ed esfoliarla con Peel AHA o Peeling Enzimatico nel caso di pelli particolarmente sensibili. Stendere un sottile strato di Collagen Serum con l'apposito pennello e posizionare le Garze sulla zona da trattare servendosi di una pinzetta. Stendere un nuovo strato di Collagen Serum sulle Garze e massaggiare con cura secondo il verso di applicazione, per agevolarne il dissolvimento. Poi eseguire un massaggio profondo di lifting manuale. Le Garze disciolte penetreranno nel derma ove svolgeranno la loro importante funzione. Applicare la Maschera Booster Filler all'Acido Ialuronico o la Maschera Alginata Lenitiva Algo Botanic Mask. Concludere il trattamento con la Nutri Age Cream. È consigliato non detergere il viso nelle 12 h successive al trattamento.

Linea Uomo



Linea Uomo

SkinSystem[®]
Cosmetics

ZERO %

PARABENS, PARAFFINUM, SLS/SLES,
PETROLATUM, COLORS, BHT/BHA,
ANIMAL DERIVED.

AGE DEFENCE MAN SERUM Speci'Men[™], Acido Ialuronico, Pepha[®]Tight, Pantenolo, Vitamina E

Formato 30 ml

Cod. 1030020126

Siero viso formulato per contrastare i segni tipici dell'invecchiamento maschile. L'azione combinata di Speci'Men[™], Pepha[®]Tight e Acido ialuronico, preserva l'idratazione, migliora tono ed elasticità. Il Pantenolo svolge un'azione lenitiva sulle pelli sensibilizzate dalla rasatura. La Vitamina E contrasta l'effetto nocivo dei radicali liberi.



SPECI'MEN[™]: Estratto vegetale di Baobab 100% naturale, approvato da Ecocert, studiato appositamente per il trattamento dell'invecchiamento maschile (versicano). Conferisce idratazione, tono ed elasticità alla pelle, attenua le rughe e i segni di affaticamento intorno agli occhi.

PEPHA[®]TIGHT: Principio attivo dermo-cosmetico di origine biotecnologica derivato dall'estratto dell'Alga Nannochloropsis Oculata. A contatto con la pelle agisce velocemente dando un effetto lifting-stirante immediatamente percettibile. Protegge le cellule del derma dalle aggressioni dei radicali liberi che ne determinano il deterioramento, provocando l'invecchiamento e la perdita di elasticità della pelle. Stimola i fibroblasti a produrre collagene rafforzando così il tessuto connettivo.

TOCOFEROLO: Importante antiossidante, contrasta l'effetto nocivo dei radicali liberi. In questa speciale

formulazione, risulta facilmente veicolabile nei tessuti, riuscendo così a fornire velocemente l'apporto nutrizionale necessario ai fini della protezione dei lipidi delle membrane cellulari, rallentandone così il fisiologico invecchiamento.

ACIDO IALURONICO: È uno dei principali componenti del tessuto connettivo, conferisce resistenza e turgore alla pelle. Penetra in profondità, richiama e trattiene un numero elevato di molecole d'acqua fino a 70 volte il suo peso molecolare, garantendo idratazione, turgidità e plasticità, indispensabili ai fini del mantenimento di una pelle giovane.

PANTENOLO: In virtù della sua spiccata azione idratante, emolliente e lenitiva, è particolarmente indicato nella cura e trattamento delle pelli secche o sensibilizzate dalla rasatura.

MODO USO:

Utilizzare mattina/sera sulla pelle pulita e asciutta da solo o prima dell'Age Defence Cream.

Linea Uomo

SkinSystem[®]
Cosmetics

ZERO %

PARABENS, PARAFFINUM, SLS/SLES,
PETROLATUM, COLORS, BHT/BHA,
ANIMAL DERIVED.

AGE DEFENCE MAN CREAM Speci'Men[™], Acido Ialuronico, Vitamina E, Quickift[®]

Formato 50 ml

Cod. 1030020127

Crema viso formulata per contrastare i segni tipici dell'invecchiamento maschile. L'azione combinata di Speci'Men[™], Quickift[®] e Acido Ialuronico preserva l'idratazione, migliora tono ed elasticità e dona alla pelle un aspetto compatto e levigato. La Vitamina E contrasta l'effetto nocivo dei radicali liberi.



SPECI'MEN[™]: Estratto vegetale di Baobab 100% naturale, approvato da Ecocert, studiato appositamente per il trattamento dell'invecchiamento maschile (versicano). Conferisce idratazione, tono ed elasticità alla pelle, attenua le rughe e i segni di affaticamento intorno agli occhi.

QUICKLIFT[®]: Polimero di zucchero naturale con un effetto tensore cutaneo istantaneo e duraturo. Rassoda, leviga la pelle e fornisce un effetto illuminante.

TOCOFEROLO: Importante antiossidante, contrasta l'effetto nocivo dei radicali liberi. In questa

speciale formulazione, risulta facilmente veicolabile nei tessuti, riuscendo così a fornire velocemente l'apporto nutrizionale necessario ai fini della protezione dei lipidi delle membrane cellulari, rallentandone così il fisiologico invecchiamento.

ACIDO IALURONICO: È uno dei principali componenti del tessuto connettivo, conferisce resistenza e turgore alla pelle. Penetra in profondità, richiama e trattiene un numero elevato di molecole d'acqua fino a 70 volte il suo peso molecolare, garantendo idratazione, turgidità e plasticità, indispensabili ai fini del mantenimento di una pelle giovane.

MODO USO:

Utilizzare mattina/sera sulla pelle pulita e asciutta da sola o dopo l'Age Defence Man Serum.

LineaViSO

Protocolli



Linea VISO

Protocolli

PROTOCOLLO DI DETERSIONE RIEQUILIBRANTE *Pelli Grasse e/o Sensibili*

Prodotti	Formato	Dose per trattamento	Modo d'utilizzo
Aqua Micellare alle Bacche di Goji	250 ml	3 ml	Applicare il prodotto sulla pelle con un batuffolo di cotone per rimuovere make-up sostanze inquinanti e sebo in eccesso.
Latte Detergente Aloe Vera	250 ml 500 ml	3 ml	Massaggiare viso, collo e décolleté con movimenti circolari per circa 4 minuti. Questa manualità permette di rimuovere in maniera efficace le cellule morte depositate sulla superficie della pelle.
Tonico Aloe Vera	250 ml 500 ml	3 ml	Con l'aiuto di 2 dischetti di cotone inumiditi di tonico tamponare tutto il viso, collo e décolleté.
Scrub VISO Noccioli di Albicocca	250 ml 500 ml	3/4 ml	Distribuire con un pennello su viso, collo e décolleté una omogenea quantità di prodotto e lasciare agire per circa 1 minuto. Massaggiare in maniera decisa ma delicata con la punta dei polpastrelli, inumiditi di tonico all'Aloe Vera. Rimuovere con 2 spugnette bagnate in acqua e tonico.
Maschera VISO Pelli Grasse Aloe Vera	100 ml 250 ml	3 ml	Distribuire con un pennello su viso, collo e décolleté una omogenea quantità di prodotto. Lasciare in posa per circa 10 minuti, massaggiare in maniera delicata per ottenere un effetto gommage quando il prodotto comincia a sfaldarsi e rimuoverlo con 2 spugnette inumidite di acqua tiepida.
Crema VISO Pelli Grasse Aloe Vera	100 ml 250 ml	3 ml	Stendere una modica quantità di prodotto sul viso collo e décolleté con un lieve massaggio fino a completo assorbimento.
N.B.: Per trattamento base cui non segue alcun protocollo			

Prodotti utilizzati:

Aqua Micellare alle Bacche di Goji, Latte Detergente Aloe Vera, Tonico Aloe Vera, Scrub viso Noccioli di Albicocca, Maschera VISO Pelli Grasse Aloe Vera, Crema VISO Pelli Grasse Aloe Vera.

Linea VISO

Protocolli

PROTOCOLLO DI DETERSIONE NUTRIENTE

Pelli secche e/o mature

Prodotti	Formato	Dose per trattamento	Modo d'utilizzo
Latte Detergente Multivitaminico	500 ml	3 ml	Massaggiare viso, collo e décolleté con movimenti circolari per circa 4 minuti. Questa manualità permette di rimuovere in maniera efficace le cellule morte depositate sulla superficie della pelle.
Tonico Multivitaminico	500 ml	3 ml	Con l'aiuto di 2 dischetti di cotone inumiditi di tonico tamponare tutto il viso, collo e décolleté.
Gommage Viso AHA	150 ml	3/4 ml	Distribuire con un pennello su viso, collo e décolleté una omogenea quantità di prodotto e lasciare agire per circa 1 minuto. Massaggiare in maniera delicata con la punta dei polpastrelli inumiditi di tonico multivitaminico. Rimuovere con 2 spugnette bagnate con acqua e tonico.

Prodotti utilizzati:
Latte Detergente Multivitaminico, Tonico Multivitaminico, Gommage Viso AHA.

Linea **ViSO** Protocolli

PROTOCOLLO PELLI NORMALI E MISTE *Speciale Prime Rughe*

	Prodotti	Formato	Dose per trattamento	Modo d'utilizzo
Detersione fisiologica	Protocollo Nutriente			
Azione Urto	Sinergia olio Argan Bio	30 ml	5/6 Gocce	Distribuire in maniera omogenea sul viso e nelle zone di maggiore disidratazione.
Maschera funzionale	Maschera Viso Pelli Normali Argan Bio	100 ml 250 ml	30 ml	Distribuire con un pennello uno strato consistente di prodotto su viso, collo e décolleté, lasciare agire per 10/15 minuti, rimuovere con 2 spugnette inumidite.
Fine trattamento Massaggio ristrutturante	Crema Viso Pelli Normali Argan Bio	100 ml 250 ml	5 ml	Distribuire in maniera omogenea su viso, collo e décolleté e massaggiare fino a completo assorbimento.
Azione Urto	Sinergia Olio Pelli Secche	30 ml	5/6 Gocce	Distribuire in maniera omogenea il prodotto sulla pelle prima dell'applicazione della crema, quindi procedere al massaggio ristrutturante.

Prodotti utilizzati: Sinergia Olio Argan Bio, Crema Viso Pelli Normali Argan Bio, Maschera Viso Pelli Normali Argan Bio, Sinergia Olio Pelli Secche.

Protocollo domiciliare: Crema Viso Pelli Normali Argan Bio.

LineaViso

Protocolli

PROTOCOLLO PELLI GRASSE

	Prodotti	Formato	Dose per trattamento	Modo d'utilizzo
Detersione fisiologica	Protocollo Riequilibrante			
Azione Urto	Sinergia Olio Pelli Grasse	30 ml	5/6 Gocce	Distribuire in maniera omogenea sul viso, collo e decoltè.
Maschera funzionale	Maschera Viso Pelli Grasse Aloe Vera	100 ml 250 ml	30 ml	Distribuire con un pennello uno strato consistente di prodotto su viso, collo e decollate, lasciare agire per 10/15 minuti, rimuovere con 2 spugnette inumidite con acqua e tonico.
Fine trattamento Massaggio ristrutturante	Crema Viso Pelli Grasse Aloe Vera	100 ml 250 ml	5 ml	Distribuire in maniera omogenea su viso, collo e decolleté e massaggiare fino a completo assorbimento.

Prodotti utilizzati:
Sinergia Olio Pelli Grasse, Crema Viso Pelli Grasse Aloe Vera, Maschera Viso Pelli Grasse Aloe Vera.

Protocollo domiciliare: Crema Viso Pelli Grasse Aloe Vera.

Linea **ViSO** Protocolli

PROTOCOLLO ANTI AGE SYN-AKE 1° STEP

	Prodotti	Formato	Dose per trattamento	Modo d'utilizzo
Detersione fisiologica	Protocollo Nutriente			
Azione Urto	Concentrato ialuronico	30 ml	5/6 Gocce	Distribuire in maniera omogenea sul viso e nelle zone di maggiore disidratazione.
Massaggio ristrutturante	Crema Viso Pelli Secche e Sensibili Syn-Ake	100 ml 250 ml	5 ml	Massaggiare delicatamente sul viso, collo e decoltè fino a completo assorbimento.
Maschera funzionale	Maschera Viso Pelli Secche e Sensibili Syn-Ake	250 ml	30 ml	Distribuire con un pennello uno strato consistente di prodotto su viso, collo e décolleté, lasciare agire per 10/15 minuti, rimuovere con 2 spugnette inumidite.
Fine trattamento	Crema Viso Pelli Secche e Sensibile Syn-Ake	100 ml 250 ml	5 ml	Distribuire in maniera omogenea su viso, collo e décolleté e massaggiare fino a completo assorbimento.

Prodotti utilizzati: Concentrato ialuronico, Crema Viso Pelli Secche e Sensibili Syn Ake, Maschera Viso Pelli Secche e Sensibili Syn Ake.

Protocollo domiciliare: Crema Viso Pelli Secche e Sensibili Syn-Ake.

LineaViso

Protocolli

PROTOCOLLO ANTI AGE STAMINALI 2° STEP

	Prodotti	Formato	Dose per trattamento	Modo d'utilizzo
Detersione fisiologica	Protocollo Nutriente			
Azione Urto	Sinergia Olio Antietà'	30 ml	5/6 Gocce	Distribuire la quantità di prodotto consigliato direttamente sulle parti interessate e far assorbire con un leggero massaggio.
Massaggio Funzionale	Crema Viso Antietà Cellule Staminali	100 ml 250 ml	5 ml	Massaggiare delicatamente sul viso, collo e decoltè fino a completo assorbimento.
Maschera funzionale	Maschera Viso Antietà Cellule Staminali	100 ml 250 ml	30 ml	Distribuire con un pennello uno strato consistente di prodotto su viso collo e décolleté, lasciare agire per 10/15 minuti, rimuovere con con due spugnette inumidite.
Fine Trattamento	Siero Effetto Filler	30 ml	3 ml	Distribuire in maniera omogenea nella zona contorno occhi e labbra e sulle rughe di espressione e far assorbire con un leggero massaggio.

Prodotti utilizzati: Sinergia Olio Antietà, Crema Viso Antietà Cellule Staminali, Maschera Viso Antietà Cellule Staminali, Siero Effetto Filler.

Protocollo domiciliare: Crema Viso Antietà' Cellule Staminali.

Linea VISO

Protocolli

PROTOCOLLO ANTI AGE 3° STEP

	Prodotti	Formato	Dose per trattamento	Modo d'utilizzo
Detersione fisiologica	Protocollo Nutriente			
Azione Urto	Sinergia Olio Antieta'	30 ml	5/6 Gocce	Distribuire la quantità di prodotto consigliato direttamente sulle parti interessate e far assorbire con un leggero massaggio.
Massaggio Funzionale	Crema Viso all'Estratto di Caviale	100 ml 250 ml	5 ml	Massaggiare delicatamente sul viso collo e décolleté fino a completo assorbimento.
Maschera funzionale	Maschera Viso Filler Acido ialuronico	10 ml	10 ml	Applicare la maschera preformata sulla pelle del viso facendola aderire bene in tutte le sue parti. Tenere in posa per 10 /15 minuti e successivamente rimuoverla, facendo assorbire gli attivi del prodotto con un leggero massaggio. Non risciacquare.
Fine Trattamento	Siero Effetto Filler	30 ml	3 ml	Distribuire in maniera omogenea nella zona contorno occhi e labbra e sulle rughe di espressione e far assorbire con un leggero massaggio.
	Crema Viso all'Estratto di Caviale	100 ml 250 ml	5 ml	Massaggiare delicatamente sul viso, collo e décolleté fino a completo assorbimento.

Prodotti utilizzati: Sinergia Olio Antieta', Crema Viso all'Estratto di Caviale, Maschera Viso Filler Acido ialuronico, Siero Effetto Filler.

Protocollo domiciliare: Crema Viso Estratto di Caviale.

A woman with her hair in a high ponytail, wearing a white strapless bikini, is shown from the back and side. She is looking over her shoulder towards the camera. The background is a plain, light color.

*La linea dermocosmetica
SkinSystem dedicata
all'esfoliazione della pelle del
corpo, comprende una vasta
gamma di prodotti professionali
specifici, diretti alla rimozione delle
cellule danneggiate e sostanze
occlusive e alla stimolazione del
turn-over cellulare.*

*Scrub, peeling e gommage,
realizzati con ingredienti di origine
naturale arricchiti con attivi
brevettati di ultima generazione,
regalano luminosità, incarnato
uniforme e rendono la pelle
maggiormente recettiva ai
trattamenti in cabina.*

Linea Corpo

Esfoliazione

Linea Corpo Esfoliazione

SkinSystem[®]
Cosmetics

ZERO %

PARABENS, PARAFFINUM, BHT/BHA,
PETROLATUM, SILICONES, SLES,
SLS, ANIMAL DERIVED, COLORS.

SCRUB CORPO Noccioli di Albicocca

Formato 500 ml

Cod. 1010020054

Scrub-gel corpo a base di noccioli di albicocca finalmente triturati, specifico per la pulizia e la detersione della pelle prima dei trattamenti specifici. Rimuove con delicatezza ma in profondità, le cellule morte favorendo la rigenerazione tissutale. Grazie alla frammentazione circolare dei noccioli di albicocca, aiuta a riequilibrare la secrezione sebacea, eliminando i punti neri ed eccessi di sebo. Lascia i pori della pelle liberi di "respirare", donando una sensazione di fresco tonico e pulito. Il prodotto, delle qualità stabili non invasive, è adatto anche per le pelli particolarmente sensibili e/o con teleangectasia.



NOCCIOLI DI ALBICOCCA

La frammentazione circolare dei noccioli di albicocca, permette al prodotto di rimuovere con delicatezza, ma in profondità, le cellule morte, favorendo la rigenerazione tissutale. Aiuta a riequilibrare la secrezione sebacea, eliminando punti neri ed eccesso di sebo.

MODO USO:

Prelevare la quantità necessaria di prodotto, massaggiarlo in maniera energica direttamente sulla pelle. Rimuovere con acqua.

Linea Corpo Esfoliazione

SkinSystem[®]
Cosmetics

ZERO %

PARABENS, PARAFFINUM, SLS,
PETROLATUM, SILICONES, SLES,
BHT/BHA, ANIMAL DERIVED.

GOMMAGE CORPO AHA Alfa-Idrossiacidi, Noccioli di albicocca, Olio di Jojoba, Vit. E

Formato 250 ml

Cod. 1010020067

Peeling per il corpo a base di Alfa-idrossiacidi, Olio di Jojoba e Noccioli di Albicocca, specifico per la pulizia e la detergenza della pelle del corpo prima dei trattamenti specifici. Rimuove con delicatezza, ma in profondità, le cellule morte favorendo la rigenerazione tissutale e stimolando al contempo la produzione di collagene ed elastina nel derma. Dona alla pelle del corpo un aspetto più tonico, uniforme e luminoso.



ALFA-IDROSSIACIDI: Gli alfa-idrossiacidi, ed altri acidi della frutta, sono noti per le loro proprietà esfolianti ed antiossidanti. Facilmente veicolabili, promuovono il rinnovamento dell'epidermide, stimolano la produzione di collagene ed elastina nel derma, donando alla pelle un aspetto più tonico e compatto. In superficie sciogliono i legami che uniscono le cellule morte a quelle vive, facilitandone l'eliminazione e conferendo alla pelle un incarnato più luminoso e uniforme, privo di discromie epidermiche.

OLIO DI JOJOBA: L'olio di Jojoba ha proprietà emollienti, idratanti e protettive per il pH della pelle. Aiuta a regolarizzare le secrezioni sebacee ed è ottimo anche come antirughe, disinfettante e antimicotico naturale.

NOCCIOLI DI ALBICOCCA: La frammentazione circolare dei Noccioli di Albicocca, stimola la micro-circolazione sanguigna, rigenerando i tessuti e favorendo l'interscambio tra ossigeno e sostanze di scarto. Riequilibra la secrezione sebacea, eliminando punti neri ed eccesso di sebo.

VITAMINA E: Il tocoferolo, antiossidante, antiradicalico, protegge i lipidi delle membrane cellulari aggredite dall'inquinamento, raggi UV, fumo, naturale invecchiamento cutaneo, preservando così inalterato il collagene, struttura portante del derma. La pelle rimane così tonica ed elastica impedendo la comparsa delle rughe. La sua azione spiccatamente protettiva, gli conferisce un ruolo di primaria importanza nella prevenzione dell'invecchiamento cutaneo.

MODO USO:

Applicare la quantità necessaria di prodotto sulla pelle del corpo e massaggiare in maniera energica. Lasciare agire per cinque minuti. Rimuovere, se necessario, con spugnetta inumidita.

Linea Corpo

Esfoliazione

SkinSystem[®]
Cosmetics

ZERO %

PARABENS, PARAFFINUM, SLS,
PETROLATUM, COLORS, SLES,
BHT/BHA, ANIMAL DERIVED.

VANILLA SKIN SCRUB
SWEET TOUCH BODY SCRUB
Xpertmoist[®], Zucchero,
Vitamina E / Tocoferolo,
Olio di Jojoba

Speciale pelli secche

Formato 200 ml e 500 ml

Cod. 1010020144 / 1010020153

Zucchero scrub idratante e vellutante a base dell'innovativo principio attivo brevettato Xpertmoist[®] e nutrienti naturali. Pulisce in profondità la pelle rimuovendo impurità e cellule morte producendo un effetto detox / ossigenante. Lascia la pelle setosa, morbida e dolcemente profumata.

XPERTMOIST[®]: Film molecolare ricco di attivi ad effetto idratante e rigenerante immediato. Agisce negli strati più profondi della pelle mediante un sistema di rilascio graduale idro-proteico occlusivo, conferendo alla pelle idratazione, nutrimento ed elasticità. Dona sensazione di benessere anche alle parti del corpo particolarmente secche come gomiti, ginocchia e talloni.

OLIO DI JOJOBA: L'olio di Jojoba ha proprietà emollienti idratanti e protettive per il pH della pelle. Particolarmente affine alla composizione della pelle, ricco di vitamine, minerali, iodio, tocoferolo e altre sostanze antiossidanti naturali, ne previene la disidratazione, riducendo la perdita di acqua dalle cellule. Rafforza il film idrolipidico, protegge, rivitalizza ed elasticizza la cute, impedendone il normale invecchiamento e conferendole levigatezza, tono e luminosità. Particolarmente indicato nel caso di pelle secca, avvizzita e senescente, ridona tono ed elasticità ai tessuti con risultati visibili già dalle



prime applicazioni.

VITAMINA E / TOCOFEROLO: Svolge un'importante azione antiossidante in grado di bloccare l'effetto nocivo che i radicali liberi esercitano sulle cellule. Protegge la struttura del collagene e preserva l'elasticità cutanea, contrastando così l'invecchiamento precoce dovuto allo stress ossidativo dei raggi solari, inquinamento e fumo. Tono ed elasticità impediscono la comparsa delle rughe, lo svuotamento dei tessuti e la perdita della definizione dello ovale del viso.

ZUCCHERO: Fonte naturale di acido glicolico in grado di rompere i legami che si creano fra i cheratinociti facilitandone la rimozione, promuovendo così un rinnovamento cellulare più rapido. Dona luminosità a una carnagione opaca o spenta. Restituisce alla pelle un aspetto sano e luminoso e permette ai successivi prodotti di trattamento di penetrare più facilmente.

MODO USO: Applicare lo scrub sulla pelle asciutta ed esercitare accurati movimenti circolari. Risciacquare. Come precauzione se ne consiglia l'utilizzo almeno 24h prima dell'epilazione. Miscelare bene prima dell'uso.

Linea Corpo Esfoliazione

SkinSystem[®]
Cosmetics

ZERO %
PARABENS, PARAFFINUM, SLES/SLS,
PETROLATUM, BHT/BHA, ANIMAL
DERIVED, SILICONES.

BODY GOMMAGE Gommage Enzimatico Corpo

**NEW
PACK**

Per tutti i tipi di pelle

Formato 200 ml e 500 ml

Cod. 1010020165 / 1010020169

Gommage enzimatico corpo a base di sostanze fondamentali per la cura della pelle. L'effetto combinato degli enzimi proteolitici e l'acido lattico dissolve con delicatezza, ma in profondità, le cellule morte favorendo la rigenerazione tissutale, regalando così un incarnato uniforme e luminoso. L'azione emolliente dell'olio di Jojoba in combinazione con l'azione antiossidante del tocoferolo e allantoina, promuove un ringiovanimento cutaneo conferendo alla pelle elasticità e tono.



OLIO DI JOJOBA

L'olio di Jojoba ha proprietà emollienti, idratanti e protettive per il pH della pelle. Particolarmente affine alla composizione della pelle, ricco di vitamine, minerali, iodio, tocoferolo e altre sostanze antiossidanti naturali, ne previene la disidratazione, riducendo la perdita di acqua dalle cellule. Rafforza il film idrolipidico, protegge, rivitalizza ed elasticizza la cute, impedendone il normale invecchiamento e conferendole levigatezza, tono e luminosità. Particolarmente indicato nel caso di pelle secca, avvizzita e senescente, ridona tono ed elasticità ai tessuti con risultati visibili già dalle prime applicazioni.

Linea Corpo

Esfoliazione

SkinSystem[®]
Cosmetics

ZERO %

PARABENS, PARAFFINUM,
PETROLATUM, SILICONES, SLS,
SLES, ANIMAL DERIVED.

NOCCIOLI DI ALBICOCCA

La frammentazione circolare dei noccioli di albicocca, permette al prodotto di rimuovere con delicatezza, ma in profondità, le cellule morte, favorendo la rigenerazione tissutale. Aiuta a riequilibrare la secrezione sebacea, eliminando punti neri ed eccesso di sebo.

VITAMINA E / TOCOFEROLO

Svolge un'importante azione antiossidante in grado di bloccare l'effetto nocivo che i radicali liberi esercitano sulle cellule. Protegge la struttura del collagene e preserva l'elasticità cutanea, contrastando così l'invecchiamento precoce dovuto allo stress ossidativo dei raggi solari, inquinamento e fumo. Tono ed elasticità impediscono la comparsa delle rughe, lo svuotamento dei tessuti e la perdita della definizione dello ovale del viso.

ACIDO LATTICO

Appartenente alla famiglia degli alfaidrossiacidi, è in grado di rompere i legami che si creano fra i cheratinociti facilitandone la rimozione, promuovendo così un rinnovamento cellulare (turn-over) più rapido senza alterare il pH naturale della pelle. Stimola la sintesi di collagene (proteina che conferisce struttura alla pelle) e di elastina (proteina che conferisce elasticità alla pelle). Rende così più efficace ed efficiente l'eventuale veicolazione di principi attivi e rimuove eventuali depositi di melanina presenti negli strati più superficiali della pelle. Inoltre, grazie alle sue proprietà igroscopiche, è in grado di attrarre molecole d'acqua fino agli strati più profondi della pelle, in modo da renderla al tatto più compatta, morbida e liscia.

ALLANTOINA

Molecola fondamentale per la salute del derma. Ricca di sostanze antiossidanti, lenitive, idratanti e riparatrici, protegge la pelle dalle aggressioni nocive dei radicali liberi, prevenendone il normale invecchiamento cutaneo. La nutre in profondità e stimola la sua fisiologica auto-rigenerazione cellulare, mantenendola così giovane nel tempo.

PAPAINA

Enzima proteolitico naturale di origine vegetale con proprietà cheratolitiche, antinfiammatorie e antisettiche. Dissolve le cellule morte, attiva il rinnovamento cellulare ringiovanendo e rigenerando l'incarnato, in modo delicato. Ricco di Vitamina A e C ed altre sostanze antiossidanti, combatte i radicali liberi contribuendo a mantenere la pelle giovane ed idratata, migliorandone anche le imperfezioni come macchie e brufoli.

BROMELINA

Enzima proteolitico naturale di origine vegetale, svolge una importante azione cheratolitica, depurando la pelle dalle cellule morte e stimolando la produzione di nuove. In questo modo la pelle risulterà più sana, elastica e rinnovata nella struttura.

MODO USO:

Applicare il gommage sulla pelle asciutta ed esercitare accurati movimenti circolari. Lasciare agire qualche minuto e risciacquare.

Linea Corpo

Esfoliazione

SkinSystem[®]
Cosmetics

ZERO %

PARABENS, PARAFFINUM,
PETROLATUM, SILICONES, SLS,
SLES, ANIMAL DERIVED.

NEW
FORMULA

PINK HIMALAYAN SALT BODY SCRUB

Jojoba oil,
Hypericum extract

Per tutti i tipi di pelle

Formato 200 g e 500 g

Cod. 1010020164 / 1010020168

Scrub olio secco per il corpo senza risciacquo a base di Sale rosa dell'Himalaya 100% naturale e puro, arricchito con olio di Jojoba ed estratto di Iperico. Esfolia e deterge a fondo la pelle con effetto detox, rendendola morbida, vellutata e luminosa. Dalla raffinata fragranza, rinvigorisce i sensi e rinfresca il corpo.

Ringiovanisce il corpo: Usato almeno due volte la settimana, migliora la texture e l'aspetto della pelle. Il sale dell'Himalaya, ricco di minerali detossinanti, in sinergia con preziosi oli e attivi nutrienti idrata la pelle, elimina l'aridità, anche nelle zone più secche e desquamate. Lasciando la pelle morbida, nutrita, compatta e luminosa. Scrub precera: Ottimo come preparazione del corpo all'epilazione. Depura i pori eliminando sostanze ostruttive e solleva l'80% dei peli sottopelle facilitandone la corretta estrazione.

Scrub pretrattamento in cabina: Purifica la pelle rendendola maggiormente recettiva agli attivi. Apre i pori, assorbe i liquidi in eccesso e stimola il microcircolo, risultando così indicato come coadiuvante nel trattamento degli inestetismi della cellulite, ritenzione idrica e grasso localizzato.



Linea Corpo

Esfoliazione

SkinSystem[®]
Cosmetics

ZERO %

PARABENS, PARAFFINUM,
PETROLATUM, SILICONES, SLS,
SLES, ANIMAL DERIVED.

SALE ROSA DELL'HIMALAYA

Detto anche oro bianco, è un sale non raffinato e non trattato da alcun procedimento chimico, risultando così incontaminato e privo di tossine. Ricco di 84 oligoelementi, svolge un'importante azione peeling detossinante, lasciando la pelle morbida e levigata, mantenendone inalterato il pH. Stimola la rigenerazione cellulare, risultando così indicato anche in caso di psoriasi, macchie della pelle, secchezza.

ESTRATTO DI IPERICO

Estratto vegetale ricco di flavonoidi e tannini, svolge una importante azione antiossidante nonché lenitiva, antinfiammatoria, cicatrizzante e riepitelizzante.

OLIO DI JOJOBA

Particolarmente affine alla composizione della pelle, ricco di vitamine, minerali, iodio, tocoferolo e altre sostanze antiossidanti naturali, ne previene la disidratazione, riducendo la perdita di acqua dalle cellule. Rafforza il film idrolipidico, protegge, rivitalizza ed elasticizza la cute, impedendone il normale invecchiamento e conferendole levigatezza, tono e luminosità. Particolarmente indicato nel caso di pelle secca, avvizzita e senescente, ridona tono ed elasticità ai tessuti con risultati visibili già dalle prime applicazioni.

MODO USO:

Applicare sulla pelle asciutta 1-2 volte alla settimana; esercitare movimenti circolari e rimuovere eventuali residui con un panno inumidito. Se necessario procedere all'applicazione di un prodotto emolliente della linea dermocosmetica SkinSystem.

Come precura si consiglia l'utilizzo 24 h prima dell'epilazione e nei giorni successivi con cadenza settimanale a partire dal terzo dopo l'epilazione.

Come trattamento in cabina: si consiglia l'uso prima di effettuare il trattamento in cabina.

Linea Corpo Esfoliazione

SkinSystem[®]
Cosmetics

ZERO %

PARABENS, PARAFFINUM,
PETROLATUM, SILICONES, SLS,
SLES, ANIMAL DERIVED.

Fango
Scrub

New
Formula

CRISTALLI
DELL'HIMALAYA
CELLULITE E RIDUCENTI
Sale Rosa dell'Himalaya,
Sale Marino, Capsico,
Caffeina, Laminaria,
Ippocastano, Guarana'
Olio di Jojoba

Formato 500 ml

Cod. 1010020188

Scrub-Gel Multifunzionale Potenziato specifico per la prevenzione e la cura dell'ineestetismo cutaneo della cellulite ed adipe localizzato. Rimuove in profondità le cellule morte favorendo la rigenerazione tissutale. Stimola il microcircolo sanguigno, favorendo lo scambio tra ossigeno e anidride carbonica ed altre sostanze di scarto, depurando e riattivando la normale funzione cellulare. Facilmente veicolabile, agisce in fretta e stimola il processo di termogenesi, con relativo aumento del consumo di energia e scioglimento dei depositi di grasso localizzato. Efficace su addome, fianchi, glutei e braccia. Rimodella, tonifica ed elasticizza la pelle.



Linea Corpo

Esfoliazione

SkinSystem[®]
Cosmetics

ZERO %

PARABENS, PARAFFINUM,
PETROLATUM, SILICONES, SLS,
SLES, ANIMAL DERIVED.

SALE ROSA DELL' HIMALAYA: Incontaminato e privo di tossine, particolarmente ricco di 84 oligoelementi, svolge un'importante azione peeling detossinante, lasciando la pelle morbida e levigata, mantenendone inalterato il pH. Stimola la rigenerazione cellulare, risultando così indicato anche in caso di psoriasi, macchie della pelle, secchezza. Poiché stimola il microcircolo e drena i liquidi in eccesso, risulta il rimedio ideale per combattere la cellulite.

SALE MARINO: il sale marino ha proprietà drenanti e rimodellanti poiché, penetrando attraverso la cute per osmosi, libera i tessuti dall'eccesso di liquidi e riattiva i meccanismi di smaltimento dell'adipe.

CAPSICO: Stimola il microcircolo, richiamando sangue verso la superficie cutanea con conseguente produzione di calore. Agisce sui processi che regolarizzano la circolazione dei liquidi, ossigenando i tessuti e favorendo gli scambi intercellulari. Accelera il metabolismo basale delle cellule contribuendo così al riassorbimento degli edemi e alla riduzione delle adiposità localizzate.

CAFFEINA: Stimola il flusso sanguigno, drenando i liquidi interstiziali tra cellula e cellula. Risveglia l'attività cellulare ed il conseguente metabolismo lipidico. Particolarmente idratante, antiossidante e rigenerante fornisce elasticità e protezione alla pelle, migliorandone il tono e luminosità.

LAMINARIA: È un'alga conosciuta ed apprezzata per il suo elevato contenuto di sali

minerali ed in particolare per l'abbondante presenza di iodio, sostanza indispensabile per il corretto funzionamento della tiroide e del metabolismo energetico. Stimola la circolazione sanguigna, aumenta il metabolismo dei grassi, riduce la ritenzione di liquidi nei tessuti.

IPPOCASTANO: Grazie alle sue proprietà vaso protettive, antinfiammatorie e drenanti, svolge un'importante azione defaticante, tonificante e lenitiva. Particolarmente indicato nel trattamento degli inestetismi degli arti inferiori, come edema, cellulite e difetti del microcircolo.

GUARANA': La Paullinia cupana è particolarmente ricca di colina, catechina, tannini e caffeina, sostanze che stimolano la termogenesi, un processo attraverso il quale si determina un aumento del consumo di energia che aiuta il dimagrimento. La termogenesi stimola il tessuto adiposo e favorisce lo scioglimento dei depositi di grasso localizzato.

OLIO DI JOJOBA: L'olio di Jojoba ha proprietà emollienti idratanti e protettive per il pH della pelle. Particolarmente affine alla composizione della pelle, ricco di vitamine, minerali, iodio, tocoferolo e altre sostanze antiossidanti naturali, ne previene la disidratazione, riducendo la perdita di acqua dalle cellule. Rafforza il film idrolipidico, protegge, rivitalizza ed elasticizza la cute, impedendone il normale invecchiamento e conferendole levigatezza, tono e luminosità. Particolarmente indicato nel caso di pelle secca, avvizzita e senescente, ridona tono ed elasticità ai tessuti con risultati visibili già dalle prime applicazioni.

MODO USO: Mescolare il prodotto prima dell'utilizzo. Prelevare la quantità necessaria con una spatola di legno. Massaggiare in maniera energica e con movimenti circolari soffermandosi sulle zone particolarmente interessate dall'inestetismo. Risciacquare con acqua. È possibile utilizzare il prodotto come trattamento funzionale e in questo caso una volta applicato coprire con cartene e termocoperta e lasciare agire per 30 minuti. Solo per uso esterno. Conservare in luogo fresco e asciutto.

Linea Corpo Esfoliazione

SkinSystem[®]
Cosmetics

ZERO %

PARABENS, PARAFFINUM,
PETROLATUM, SILICONES, SLS,
SLES, ANIMAL DERIVED.

CRISTALLI MARINI
DRENANTI E
TONIFICANTI
Sale Marino, The
Verde, Rosmarino,
Daucus Carota Sativa,
Iperico, Olio di Jojoba

Formato 500 ml

Cod. 1010020189

Scrub-Gel Multifunzionale
Potenziato specifico per
la prevenzione e cura
dell'Inestetismo cutaneo,
della ritenzione idrica e lassità
cutanea. Rimuove in profondità
le cellule morte, favorendo la
rigenerazione tissutale. Stimola
il microcircolo sanguigno,
evitando il tipico effetto di
ristagno dovuto ad un'errata
risalita dei fluidi o sedentarietà,
riducendo così gonfiore e
pesantezza degli arti inferiori.
L'azione sinergica degli attivi,
elasticizza e tonifica i tessuti
rallentando l'invecchiamento
cutaneo.

Fango
Scrub

New
Formula



Linea Corpo

Esfoliazione

SkinSystem[®]
Cosmetics

ZERO %

PARABENS, PARAFFINUM,
PETROLATUM, SILICONES, SLS,
SLES, ANIMAL DERIVED.

SALE MARINO

Il sale marino ha proprietà drenanti e rimodellanti poiché, penetrando attraverso la cute per osmosi, libera i tessuti dall'eccesso di liquidi e riattiva i meccanismi di smaltimento dell'adipe.

ROSMARINO

Il Rosmarino migliora la circolazione sanguigna, combattendo la ritenzione idrica e il gonfiore di pancia, cosce e addome. Come tonificante naturale, svolge un'importante azione ricompattante ed elasticizzante dei tessuti, prevenendone la lassità.

THE VERDE

Ricco di polifenoli, vitamine, sali minerali, enzimi e caffeina svolge una spiccata attività antiossidante e protettiva. Ritarda la comparsa dei segni dell'invecchiamento cutaneo, quali il rilassamento dei tessuti, danni da esposizione solare e macchie dell'età. Migliora la carnagione rendendo la pelle idratata, sana e luminosa. Ricco di tannini, possiede importanti proprietà dermopurificanti e igienizzanti.

DAUCUS CAROTA SATIVA

L'estratto della Daucus Carota Sativa, particolarmente ricco di minerali, vitamine A, C, B1, B2 e carotene, risulta essere un eccellente nutrimento per la pelle. Aiuta il sistema linfatico a drenare via tossine e liquidi in eccesso, stimola il microcircolo e la conseguente, ossigenazione dei tessuti, conferendo alla pelle idratazione, elasticità e tono.

IPERICO

Ricco di betacarotene e flavonoidi, l'estratto di Iperico ha proprietà lenitive, emollienti e rigeneranti. È riconosciuto inoltre per le sue proprietà tonificanti e per la sua azione eudermica sulle pelli senescenti.

OLIO DI JOJOBA

L'olio di Jojoba ha proprietà emollienti idratanti e protettive per il pH della pelle. Particolarmente affine alla composizione della pelle, ricco di vitamine, minerali, iodio, tocoferolo e altre sostanze antiossidanti naturali, ne previene la disidratazione, riducendo la perdita di acqua dalle cellule. Rafforza il film idrolipidico, protegge, rivitalizza ed elasticizza la cute, impedendone il normale invecchiamento e conferendole levigatezza, tono e luminosità. Particolarmente indicato nel caso di pelle secca, avvizzita e senescente, ridona tono ed elasticità ai tessuti con risultati visibili già dalle prime applicazioni.

MODO USO: Mescolare il prodotto prima dell'utilizzo. Prelevare la quantità necessaria con una spatola di legno. Massaggiare in maniera energica e con movimenti circolari soffermandosi sulle zone particolarmente interessate dall'ineestetismo. Risciacquare con acqua. È possibile utilizzare il prodotto come trattamento funzionale e in questo caso una volta applicato coprire con cartene e termocoperta e lasciare agire per 30 minuti. Solo per uso esterno. Conservare in luogo fresco e asciutto.

Linea Corpo

Esfoliazione

SkinSystem[®]
Cosmetics

ZERO %

PARABENS, PARAFFINUM, BHT/BHA,
PETROLATUM, SILICONES, SLES,
SLS, ANIMAL DERIVED, COLORS.

i Puri



100%
NATURAL

CRISTALLI DI ZUCCHERO

Formato 180 g

Cod. 1030020079

Esfoliante 100% naturale ricco di vitamine del gruppo B e sali minerali e alfa-idrossi acidi. Rimuove delicatamente le impurità lasciando la pelle idratata, morbida ed elastica. Stimola il turn-over cellulare, rimuove le tossine e ossigena i tessuti.



CRISTALLI DI ZUCCHERO KHANDSARI BIO

Particolare zucchero biologico di antica coltivazione Indo ad alto contenuto di minerali e vitamina B. Ottenuto in modo naturale mediante l'evaporazione del succo della canna da zucchero, fino alla sua cristallizzazione senza alcun processo chimico. Esfolia delicatamente e attenua le macchie cutanee, fortemente idratante lascia la pelle morbida e vellutata uniformando l'incarnato.

MODO USO: Mescolare nel rapporto di 1:2 i Cristalli di Zucchero della linea I Puri con uno dei quattro oli della stessa linea fino ad ottenere un amalgama cremoso e applicare sulla pelle asciutta o umida esercitando movimenti circolari delicati o energici a seconda della zona da trattare. Risciacquare. Prodotto igroscopico.



LineaCorpo
Sinergie

Linea Corpo Sinergie

SkinSystem[®]
Cosmetics

ZERO %

PARABENS, PARAFFINUM, FRAGRANCE,
PETROLATUM, SILICONES, SLES, SLS,
BHT/BHA, ANIMAL DERIVED, COLORS.

SINERGIA CORPO CELLULITE

Limone, Lavanda, Pinus
Pumilio, Foeniculum
vulgare oil

Formato 30 ml

Cod. 1010020050

Prezioso composto di oli essenziali indicato per il trattamento-urto dei tessuti colpiti dall'ineestetismo della cellulite. La sinergia di queste essenze svolge una forte azione lipolitica stimolando il micro-circolo e il metabolismo basale.



LIMONE: Il limone possiede importanti proprietà drenanti. Stimola il microcircolo e aiuta a risvegliare il metabolismo dei grassi. L'alta concentrazione di vitamina C, lo rende un valido aiuto per il ripristino e l'irrobustimento del vestibolo venoso.

LAVANDA: L'olio essenziale di lavanda ha molteplici proprietà terapeutiche per la mente e per il corpo. Conosciuto per le sue incredibili proprietà rilassanti e antidepressive, tale essenza è nota anche per le sue importanti proprietà estetiche. Esercita infatti un'importante azione di stimolo della

circolazione sanguigna e linfatica con conseguente attivazione del metabolismo lipidico.

PINUS PUMILIO: Questo olio essenziale stimola il microcircolo e l'ossigenazione dei tessuti, con il conseguente risveglio dell'attività cellulare e aumento dell'attività lipolitica.

FOENICULUM VULGARE OIL: L'olio essenziale del Foeniculum Vulgare possiede importanti proprietà tonificanti, depurative e drenanti. In sinergia con altri estratti, amplifica la fase di lipolisi.

MODO USO:

Prelevare la quantità necessaria di prodotto, con l'apposito conta gocce e distribuirlo direttamente sulle zone interessate. Far penetrare con un leggero massaggio.

Linea Corpo Sinergie

SkinSystem[®]
Cosmetics

ZERO %

PARABENS, PARAFFINUM, FRAGRANCE,
PETROLATUM, SILICONES, SLES, SLS,
BHT/BHA, ANIMAL DERIVED, COLORS.

SINERGIA CORPO DRENANTE Limone, Menta Piperita, Timo Bianco, Rosmarino, Basilico

Formato 30 ml

Cod. 1010020049

Prezioso composto di oli essenziali indicato per il trattamento urto dei tessuti degli arti inferiori particolarmente interessati dal problema della ritenzione idrica.



LIMONE: Il limone possiede importanti proprietà drenanti. Stimola il microcircolo e aiuta a risvegliare il metabolismo dei grassi. L'alta concentrazione di vitamina C, lo rende un valido aiuto per il ripristino e l'irrobustimento del vestibolo venoso.

MENTA PIPERITA: L'olio essenziale di menta piperita produce un effetto stimolante sui tessuti, combattendo gonfiore e dolore degli arti inferiori dovuti ad una cattiva circolazione.

TIMO BIANCO: L'olio essenziale di timo bianco svolge un'importante azione lipidica e

rinforzante sui tessuti affetti da ritenzione idrica, cellulite e/o in generale da adiposità localizzata.

BASILICO: Tónico della pelle e dei vasi linfatici.

ROSMARINO: L'essenza di rosmarino esercita un'azione stimolante sulle vie urinarie, favorendo la diuresi e migliorando lo scarico delle impurità del nostro corpo. Migliora la circolazione sanguigna, combatte la ritenzione idrica e il gonfiore di pancia cosce ed addome. Come tonificante naturale, svolge un'importante azione ricompattante ed elasticizzante dei tessuti prevenendone la flaccidità.

MODO USO:

Prelevare la quantità necessaria di prodotto, con l'apposito conta gocce e distribuirlo direttamente sulle zone interessate. Far penetrare con un leggero massaggio.



Linea Corpo
Creme

Linea Corpo Crema

SkinSystem[®]
Cosmetics

ZERO %

PARABENS, PARAFFINUM, SLS,
PETROLATUM, COLORS, SLES,
BHT/BHA, ANIMAL DERIVED.

CREMA DA MASSAGGIO NEUTRA Guaranà, Caffaina

Formato 500 ml

Cod. 1010020010

Crema neutra particolarmente indicata per il messaggio generico. Grazie alla sua formulazione bilanciata e alla sua elevata scorrevolezza, risulta il prodotto ideale nei massaggi generici o degli sportivi. Arricchita con estratto di Guarana' e Caffaina, svolge un'importante azione stimolante del metabolismo e drenante. Lascia la pelle liscia morbida, idratata e, in sinergia con il sapiente massaggio della professionista, aiuta a riportare tonicità a tessuti rilassati.



LIMONE

Il limone possiede importanti proprietà drenanti. Stimola il microcircolo e aiuta risvegliare il metabolismo dei grassi. L'alta concentrazione di vitamina C, lo rende un valido aiuto per il ripristino e l'irrobustimento del vestibolo venoso.

Linea Corpo Creme

SkinSystem[®]
Cosmetics

ZERO %

PARABENS, PARAFFINUM, SLS,
PETROLATUM, COLORS, SLES,
BHT/BHA, ANIMAL DERIVED.

GUARANÀ

L'estratto del frutto della Paullina Cupana è particolarmente ricco di sostanze antiossidanti e stimolanti. Esercita un'importante azione antinvecchiamento delle cellule epidermiche, proteggendole dalla ossidazione dei radicali liberi. Particolarmente ricco di caffeina oltre ad altre importanti componenti stimolanti, incrementa il metabolismo lipidico e la circolazione sanguigna con conseguente incremento dell'ossigenazione del sangue. Impedisce così l'accumulo dell'acido lattico nei muscoli, migliorando i tempi di recupero dopo un'intensa attività sportiva.

CAFFEINA

La caffeina stimola il flusso sanguigno, eliminando i liquidi interstiziali tra cellula e cellula e risvegliando l'attività cellulare e il conseguente metabolismo lipidico. Risulta così l'attivo naturale ideale, nei casi di necessità di riduzione del grasso corporeo localizzato. Particolarmente idratante, antiossidante e rigenerante fornisce nutrimento e protezione alla pelle, mantenendola così giovane nel tempo.

OLIO DI MANDORLE DOLCI PURO

L'olio di mandorle dolci ricco di Vit. A B E e Minerali è noto per le sue molteplici proprietà: combatte l'invecchiamento cutaneo e la formazione della pelle secca e arida, previene la formazione della cellulite rinvigorendo la circolazione periferica e riducendo la ritenzione idrica.

BURRO DI KARITÉ

Particolarmente ricco di vitamine, svolge azioni nutrienti e antiossidanti. Al contempo crea un film protettivo sulla pelle proteggendola dalle aggressioni esterne, dal freddo e dalla disidratazione, lasciandola morbida e elastica.

CARNITINA

Svolge importante azione snellente e rassodante, in virtù delle sue proprietà vaso protettrici ed anti edematose in associazione a quelle lipolitiche.

MODO USO:

Prelevare la quantità necessaria di prodotto. Massaggiare con movimenti circolari e procedere con la tecnica di massaggio più appropriata.

Linea Corpo Crema

SkinSystem[®]
Cosmetics

ZERO %

PARABENS, PARAFFINUM, SLS,
PETROLATUM, COLORS, SLES,
BHT/BHA, ANIMAL DERIVED.

CREMA MASSAGGIO INestetismi CELLULITE Limone, Alghe, Rusco, Salvia, Caffaina, Guaranà, Carnitina

Formato 250 ml e 500 ml

Cod. 1010020038 / 1010020011

Crema da massaggio indicata nel trattamento e cura dell'inestetismo cutaneo della cellulite. Particolarmente ricca di attivi fitoterapici ad alta concentrazione, stimola la circolazione del sangue ed aumenta il metabolismo corporeo, riducendo così l'adipe localizzato, il ristagno di liquidi e al contempo conferendo il recupero del tono cutaneo. Grazie alla sua formulazione bilanciata e alla sua elevata scorrevolezza, risulta il prodotto ideale nei massaggi specifici diretti al trattamento e cura dell'adipe localizzato ristagno di liquidi.



LIMONE

Il limone possiede importanti proprietà drenanti. Stimola il microcircolo e aiuta risvegliare il metabolismo dei grassi. L'alta concentrazione di vitamina C, lo rende un valido aiuto per il ripristino e l'irrobustimento del vestibolo venoso.

RUSCO

Il rusco presenta una spiccata attività flebotonica, favorisce il tono venoso ed elasticizza le pareti dei vasi. Riduce l'eccessiva permeabilità dei capillari che provoca ristagni linfatici causando il fastidioso inestetismo della cellulite. Utile in caso di fragilità capillare. Possiede inoltre importanti proprietà diuretiche capaci di ridurre la ritenzione idrica causa dei fastidiosi gonfiore agli arti.

Linea Corpo Creme

SkinSystem[®]
Cosmetics

ZERO %

PARABENS, PARAFFINUM, SLS,
PETROLATUM, COLORS, SLES,
BHT/BHA, ANIMAL DERIVED.

SALVIA

Ricca di principi attivi e benefici come flavonoidi vitamina B1, C ed altre sostanze fondamentali per il nutrimento della pelle, svolge un'importante azione antiossidante e stimolante. Contrasta i radicali liberi rallentando la degenerazione dei tessuti e, grazie alla sinergia tra l'acido clorogenico e le altre sue componenti, svolge un'importante azione riducente, diuretica e tonificante.

ALGA LAMINARIA

L'alga laminaria è considerata all'alga marina per eccellenza dall'importanti proprietà stimolanti e riducenti. Grazie all'enorme apporto di iodio, stimola l'attività tiroidea accelerando il metabolismo dei grassi, favorendo così la circolazione dei liquidi interstiziali e riducendo progressivamente gli inestetismi della cellulite. Ridona tono ai tessuti con risultati visibili già dalle prime applicazioni. Valido ed efficace aiuto nella prevenzione e cura degli inestetismi legati al grasso localizzato.

CAFFEINA

La Caffeina svolge un'importante azione lipolitica, scindendo i grassi contenuti nelle cellule adipose. Conferisce elasticità e plasticità alla pelle, migliorandone il tono ed riducendone i depositi adiposi localizzati e il fastidioso effetto pelle a buccia d'arancia.

OLIO DI MANDORLE DOLCI PURO

L'olio di mandorle dolci ricco di Vit. A B E e Minerali è noto per le sue molteplici proprietà: combatte l'invecchiamento cutaneo e la formazione della pelle secca e arida, previene la formazione della cellulite rinvigorendo la circolazione periferica e riducendo la ritenzione idrica.

BURRO DI KARITÉ

Particolarmente ricco di vitamine, svolge azioni nutrienti e antiossidanti. Al contempo crea un film protettivo sulla pelle proteggendola dalle aggressioni esterne, dal freddo e dalla disidratazione, lasciandola morbida e elastica.

GUARANA'

L'estratto del frutto della Paullinia Cupana è particolarmente ricco di sostanze antiossidanti e stimolanti. Esercita un'importante azione antinvecchiamento delle cellule epidermiche, proteggendole dalla ossidazione dei radicali liberi. Particolarmente ricco di caffeina, oltre ad altre importanti componenti stimolanti, incrementa il metabolismo lipidico e la circolazione sanguigna con conseguente incremento dell'ossigenazione del sangue.

CARNITINA

Svolge importante azione snellente e rassodante, in virtù delle sue proprietà vaso protettive ed anti edematose in associazione a quelle lipolitiche.

MODO USO:

Prelevare la quantità necessaria di prodotto. Massaggiare con movimenti circolari la parte colpita dall'inestetismo. Procedere con la tecnica di massaggio più appropriata.

Linea Corpo Creme

SkinSystem[®]
Cosmetics

ZERO %

PARABENS, PARAFFINUM, SLS,
PETROLATUM, SLES, BHT/BHA,
COLORS, ANIMAL DERIVED.



NOCTUR SLIM Crema corpo cellulite Nocturshape[™], Micropatch[®] Caffeine, Capsico

Formato 200 ml

Cod. 1010020166

Crema notturna intensiva ad azione liporiducente e rimodellante per il corpo. Agisce durante la notte e nelle ore successive con rilascio graduale, avvalendosi di principi attivi brevettati specifici per il trattamento cosmetico profondo degli inestetismi cutanei legati alla cellulite e grasso localizzato. Assicura forme più armoniche e una pelle levigata, tonica ed elastica. La sua efficacia è garantita dall'azione sinergica del Nocturshape[™] che contrasta l'accumulo notturno di grasso, il Micropatch[®] Caffeine, cerotto molecolare a rilascio controllato e prolungato di caffeina che aumenta la lipolisi e il Capsico che stimola il microcircolo e il metabolismo basale delle cellule.

Il Burro di Karitè elasticizza la pelle prevenendo le smagliature, l'Olio di Mandorle Dolci Puro stimola la produzione di collagene ed elastina preservando la struttura del derma.



Linea Corpo Crema

SkinSystem[®]
Cosmetics

ZERO %

PARABENS, PARAFFINUM, SLS,
PETROLATUM, SLES, BHT/BHA,
COLORS, ANIMAL DERIVED.

NOCTURSHAPE™ Attivo biotecnologico di origine marina (Plankton) che si avvale dei ritmi circadiani dell'organismo per contrastare la nocturnina negli adipociti, una proteina coinvolta nella adipogenesi e nell'accumulo dei lipidi. Durante la notte il nostro organismo si riposa e il metabolismo cellulare rallenta proprio quando la nocturnina raggiunge il suo picco comportando un maggior accumulo di grasso. Il Nocturshape™, inibendo l'attività della nocturnina, riduce le adiposità localizzate con un effetto snellente e levigante della zona trattata. Riduce i noduli di grasso tipici della cellulite e migliora il tono complessivo della pelle.

MICROPATCH® CAFFEINE

La caffeina è una molecola organica di origine vegetale che aiuta a bruciare i depositi di tessuto adiposo, contrastando la comparsa della cellulite. Aumenta la lipolisi e stimola la mobilizzazione degli acidi grassi nel tessuto adiposo rendendoli disponibili come energia per il corpo evitando, altrimenti, che le cellule degradino causando la comparsa del fastidioso inestetismo. La caffeina, inoltre possiede importanti proprietà drenanti, evitando così la formazione di edemi, anch'essi causa della comparsa della cellulite. Molecola essenziale nel trattamento della cellulite di tipo edematosa e fibrosa (cellulite di 1° e 2° grado). In questa speciale formulazione, la Caffeina si presenta sotto forma di cerotto molecolare attivo che a contatto con la pelle ne permette un rilascio graduale e controllato nel tempo svolgendo la sua azione riducente anche nelle ore successive.

CAPSICO

Stimola il microcircolo, richiamando sangue verso la superficie cutanea e attiva il processo della termogenesi con conseguente aumento del metabolismo basale delle cellule. Contribuisce così al riassorbimento degli edemi e alla riduzione delle adiposità localizzate.

BURRO DI KARITE

Particolarmente ricco di vitamine e sostanze fondamentali per la pelle, svolge importanti funzioni idratanti, nutrienti e antiossidanti. Favorisce la produzione di collagene conferendo tono e, grazie alla sua spiccata azione nutritiva, conferisce elasticità risultando così indicato nel trattamento delle smagliature e delle pelli mature. Crea un film protettivo contro le aggressioni esterne, il freddo e la disidratazione.

OLIO DI MANDORLE DOLCI PURO

Fortemente emolliente, rigenerante e antiossidante, impedisce la disidratazione epidermica contrastando ogni forma di desquamazione. Ricco di vitamine, antiossidanti minerali e acidi grassi essenziali, stimola la produzione di collagene ed elastina contrastando la perdita di elasticità e tono.

MODO USO:

Applicare il prodotto la sera sulle zone da trattare e massaggiare con movimenti circolari fino a completo assorbimento.

Linea Corpo Crema

SkinSystem[®]
Cosmetics

ZERO %

PARABENS, PARAFFINUM, SLS,
PETROLATUM, COLORS, SLES,
BHT/BHA, ANIMAL DERIVED.

CREMA MASSAGGIO RISCALDANTE Edera, Ippocastano, Alghe, Caffaina, Guaranà, Carnitina

Formato 250 ml e 500 ml

Cod. 1010020037 / 1010020028

Crema da massaggio ricca di estratti fitoterapici attivi specifici indicati nella prevenzione e cura degli inestetismi cutanei della cellulite ed adiposità localizzata. L'azione riscaldante prodotta durante l'applicazione del prodotto, permette un maggiore assorbimento ed efficacia degli attivi. Grazie alla sua formulazione bilanciata e alla sua elevata scorrevolezza, risulta il prodotto ideale nei massaggi specifici diretti al trattamento e cura di adipe localizzato e ristagno di liquidi.



EDERA

La sua azione astringente favorisce il riassorbimento dei liquidi in eccesso che impregnano i tessuti sottocutanei, favorendo il microcircolo venoso e tonificando e i tessuti.

Linea Corpo Crema

SkinSystem[®]
Cosmetics

ZERO %

PARABENS, PARAFFINUM, SLS,
PETROLATUM, COLORS, SLES,
BHT/BHA, ANIMAL DERIVED.

IPPOCASTANO

In ambito cosmetico l'estratto dei semi di ippocastano viene impiegato per le sue proprietà vasoprotettrici, antinfiammatorie e drenanti. Particolarmente indicato nei trattamenti finalizzati alla cura degli arti inferiori colpiti da edema, cellulite e altri difetti del microcircolo.

GUARANA'

La Paullinia cupana, volgarmente detta Guaranà, è un arbusto amazzonico che contiene colina, catechina, tannini e caffeina. Sostanze che stimolano la termogenesi, un processo attraverso il quale si determina un aumento del consumo di energia che aiuta il dimagrimento. La termogenesi indotta da oli cosmetici e integratori a base di Guaranà stimola il tessuto adiposo e favorisce lo scioglimento dei depositi di grasso localizzato.

CAFFEINA

La Caffeina svolge un'importante azione lipolitica, scindendo i grassi contenuti nelle cellule adipose. Conferisce elasticità e plasticità alla pelle, migliorandone il tono ed riducendone i depositi adiposi localizzati e il fastidioso effetto pelle a buccia di arancia.

ALGA LAMINARIA

L'alga laminaria è considerata l'alga marina per eccellenza, dalle importanti proprietà stimolanti e riducenti. Grazie all'enorme apporto di iodio, stimola l'attività tiroidea accelerando il metabolismo dei grassi, favorendo così la circolazione dei liquidi interstiziali e riducendo progressivamente gli inestetismi della cellulite. Ridona tono ai tessuti con risultati visibili già dalle prime applicazioni. Validò ed efficace aiuto nella prevenzione e cura degli inestetismi legati al grasso localizzato.

CARNITINA

Svolge un'importante azione snellente e rassodante, in virtù delle sue proprietà vaso protettrici ed anti edematose in associazione a quelle lipolitiche.

MODO USO:

Prelevare la quantità necessaria di prodotto. Massaggiare con movimenti circolari la parte colpita dall'inestetismo. Procedere con la tecnica di massaggio più appropriata.

Linea Corpo Crema

SkinSystem[®]
Cosmetics

ZERO %

PARABENS, PARAFFINUM, SLS,
PETROLATUM, COLORS, SLES,
BHT/BHA, ANIMAL DERIVED.

CREMA EFFETTO RASSODANTE Ippocastano, Centella, Carota, Salvia, Alga Clorella

Formato 250 ml e 500 ml

Cod. 1010020039 / 1010020029

Speciale composto fitoterapico finalizzato al trattamento degli inestetismi dovuti al rilassamento cutaneo. Particolarmente indicato nei casi di diete o rapidi dimagrimenti. La morbida texture permette messaggi veloci e funzionali. Si assorbe velocemente, non unge e lascia la pelle liscia, morbida e tonica.



IPPOCASTANO

In ambito cosmetico l'estratto dei semi di ippocastano viene impiegato per le sue proprietà vasoprotettrici, antinfiammatorie e drenanti. Particolarmente indicato nei trattamenti finalizzati alla cura degli arti inferiori colpiti da edema, cellulite e altri difetti del microcircolo.

SALVIA

Ricca di principi attivi e benefici come flavonoidi vitamina B1, C ed altre sostanze fondamentali per il nutrimento della pelle, svolge un'importante azione antiossidante e stimolante. Contrasta i radicali liberi rallentando la degenerazione dei tessuti e, grazie alla sinergia tra l'acido clorogenico e le altre sue componenti, svolge un'importante azione riducente, diuretica e tonificante.

FIENO GRECO

Ricco di saponine, fitoestrogeni, alcaloidi, vitamine A, B1, C, PP, lisi-na, sali minerali, ha proprietà emollienti, antiossidanti e stimolanti, risultando l'attivo indispensabile nel trattamento delle pelli affette da rilassamento cutaneo, secchezza e smagliature.

Linea Corpo Crema

SkinSystem[®]
Cosmetics

ZERO %

PARABENS, PARAFFINUM, SLS,
PETROLATUM, COLORS, SLES,
BHT/BHA, ANIMAL DERIVED.

CENTELLA

L'estratto di centella asiatica, particolarmente ricco di vitamina A C B1 B2 e carotene, possiede l'incredibile capacità di ottimizzare la sintesi di collagene ed elastina, strutture fondamentali del derma, determinando un sensibile miglioramento della qualità cutanea. Aiuta il sistema linfatico a drenare liquidi in eccesso e tossine e al contempo stimola la circolazione sanguigna mostrandosi un ottimo rimedio contro l'inetetismo cutaneo della cellulite. Previene e tratta l'insufficienza venosa, causa del gonfiore e della pesantezza alle gambe e caviglie, conferendo elasticità e compattezza alle pareti vascolari, ritardando così insorgenza delle fasi infiammatorie e delle loro complicanze.

DAUCUS CAROTA SATIVA

L'estratto della Daucus Carota Sativa, particolarmente ricco di minerali, vitamine A C B1 B2 e carotene, risulta essere un eccellente nutrimento per la pelle. Aiuta il sistema linfatico a drenare via tossine e liquidi in eccesso, stimola il microcircolo e la conseguente ossigenazione dei tessuti, conferendo alla pelle idratazione, elasticità e tono.

LUPPOLO

In virtù della loro attività idratante, ammorbidente e stimolante del turnover epidermico, gli estratti di Luppolo sono particolarmente indicati nella prevenzione e nei trattamenti cosmetici degli inetetismi dovuti all'invecchiamento cutaneo come la perdita di tono e di elasticità della pelle.

CHLORELLA PYRENOIDOSA

Un'alga monocellulare ben nota per la sua abilità nel permettere all'organismo di espellere le tossine nocive dai tessuti. Richiamando ossigeno, assicura un efficiente ricambio cellulare permettendo alla pelle di mantenere nel tempo la sua naturale giovinezza.

OLIO DI MANDORLE DOLCI PURO

Ricco di Vit. A B E e MINERALI è noto per le sue molteplici proprietà, combatte l'invecchiamento cutaneo e la formazione della pelle secca e arida, previene la formazione della cellulite rinvigorendo la circolazione periferica e riducendo la ritenzione idrica.

BURRO DI KARITE'

Particolarmente ricco di vitamine, svolge azioni nutrienti e antiossidanti. Al contempo crea un film protettivo sulla pelle proteggendola dalle aggressioni esterne, dal freddo e dalla disidratazione, lasciandola morbida e elastica.

MODO USO:

Prelevare la quantità necessaria di prodotto. Massaggiare con movimenti circolari la parte colpita dall'inetetismo. Procedere con la tecnica di massaggio più appropriata.

Linea Corpo Creme

SkinSystem[®]
Cosmetics

ZERO %

PARABENS, PARAFFINUM, SLS,
PETROLATUM, SLES, BHT/BHA,
COLORS, ANIMAL DERIVED.

TONIC BODY CREAM Voluform[™], Sveltine[®] ST, Burro di Karitè

Formato 200 ml

Cod. 1010020167

Crema intensiva ad azione rassodante e rimodellante per il corpo. Indicata per il trattamento profondo degli inestetismi cutanei legati alla perdita di tono ed elasticità, assicura una ritrovata tonicità e forme più armoniche. La sua efficacia è garantita dall'azione sinergica tra due Principi Attivi brevettati e un ingrediente fitoterapico in alta concentrazione: il Voluform[™] riempie i volumi in profondità, lo Sveltine[®] ST rimodella cosce, addome e fianchi e solleva i glutei, mentre il Burro di Karitè elasticizza la pelle permettendole di mantenere il suo tono naturale e prevenendone le smagliature.

VOLUFORM[™]: Derivato amminoacidico ad elevato indice di penetrazione cutanea noto per la sua capacità di supportare la riparazione dei tessuti e delle proteine vitali della pelle. Agisce direttamente sulla cellula che garantisce volume e tono alla cute rinforzando i fibroblasti e migliorandone l'elasticità. VOLUFORM[™] è un'alternativa naturale al lipofilling in quanto ha la capacità di riempire e rimodellare i volumi dall'interno, sollevando la pelle e conferendole tono ed elasticità.

SVELTINE[®] ST: Estratto di Lythrum Salicaria ricco di due bio-marcatori specifici che agiscono contemporaneamente sulle principali aree del corpo comportando un sollevamento dei glutei



e rimodellamento delle cosce, fianchi, addome e braccia. Agisce sul metabolismo adipocitario complessivo inducendo un effetto rimodellante delle zone trattate in profondità con straordinaria efficacia e velocità di azione.

BURRO DI KARITÈ: Particolarmente ricco di vitamine e sostanze fondamentali per la pelle, svolge importanti funzioni idratanti, nutrienti e antiossidanti. Favorisce la produzione di collagene conferendo tono e, grazie alla sua spiccata azione nutritiva, conferisce elasticità risultando così indicato nel trattamento delle smagliature e delle pelli mature. Crea un film protettivo contro le aggressioni esterne, il freddo e la disidratazione.

MODO USO:

Applicare il prodotto mattina e sera sulle zone da trattare e massaggiare con movimenti circolari fino a completo assorbimento.

Linea Corpo Crema

SkinSystem[®]
Cosmetics

ZERO %

PARABENS, PARAFFINUM, SLS,
PETROLATUM, COLORS, SLES,
BHT/BHA, ANIMAL DERIVED.

CREMA FLUIDA
NUTRIENTE
MULTIVITAMINICA

Rosa Nobile

Vitamina E,
Vitamina A

Formato 500 ml

Cod. 1010020070

Emulsione Corpo Multivitaminica, nutriente ed elasticizzante. Ricca di attivi naturali ad alta concentrazione, aiuta il rinnovo cellulare, elasticizza e tonifica i tessuti. Si assorbe rapidamente senza ungere lasciando la pelle idratata, luminosa e gradevolmente profumata di rosa.



VITAMINA E: Il tocoferolo, antiossidante, antiradicalico, protegge i lipidi delle membrane cellulari aggredite dall'inquinamento, raggi UV, fumo, naturale invecchiamento cutaneo, preservando così inalterato il collagene, struttura portante del derma. La pelle rimane così tonica ed elastica impedendo la comparsa delle rughe. La sua azione spiccatamente protettiva, gli conferisce un ruolo di primaria importanza nella prevenzione dell'invecchiamento cutaneo.

VITAMINA A: Il retinolo è indispensabile per il mantenimento e lo sviluppo della struttura connettiva del derma. Stimola la

rigenerazione cellulare e la sintesi del collagene svolgendo un'importante azione di conservazione della turgidità della pelle e, al contempo, un'importante azione riparatrice nei confronti dei tessuti disidratati e screpolati.

ALLANTOINA: Molecola fondamentale per la salute del derma. Ricca di sostanze antiossidanti, lenitive, idratanti e riparatrici, protegge la pelle dalle aggressioni nocive dei radicali liberi, prevenendone il normale invecchiamento cutaneo. La nutre in profondità e stimola la sua fisiologica auto-rigenerazione cellulare, mantenendola così giovane nel tempo.

MODO USO:

Applicare in modica quantità con un delicato massaggio fino a completo assorbimento.

Linea Corpo Crema

SkinSystem[®]
Cosmetics

ZERO %

PARABENS, PARAFFINUM, SLS,
PETROLATUM, COLORS, SLES,
BHT/BHA, ANIMAL DERIVED.

CREMA SENO Alghe, Marrubio, Tripeptide - 5

Formato 250 ml

Cod. 1010020034

Emulsione delicatissima a base di estratti fitoterapici ad alta concentrazione. Particolarmente indicata nel trattamento rassodante ed elasticizzante del seno. Attenua la profondità delle smagliature, stimolando la produzione di fibroblasti, indispensabili per la sintesi del collagene, struttura portante del derma.



MARRUBIO: Idratazione protezione dai radicali liberi. Il Marrubio, particolarmente ricco di Polifenoli, Triterpeni, sali minerali, Peptine e mucillagini, svolge un'importante azione detossinante, antistress-cutaneo e protettiva della pelle, bloccando l'effetto degenerativo provocato dai radicali liberi. Rinforza le pareti dei vasi sanguigni favorendo così una corretta circolazione sanguigna e un adeguato nutrimento e ossigenazione cellulare. Le Peptine e mucillagini, eteropolisaccaridi in grado di assorbire elevate quantità di acqua generando Idrocolloidi che applicati sulla pelle formano una sottile pellicola elastica e protettiva, sono in grado di cedere progressivamente acqua allo strato corneo risultando così l'attivo indicato nel trattamento di pelli secche, stressate e senescenti.

ALGA PULLULAN: L'estratto della microalga Nannochloropsis Oculata, ricca di vitamina C e B12 e principi nutritivi (amminoacidi, omega3 e proteine), produce un effetto lifting immediato dei tessuti. Protegge le cellule, rafforzando la pelle e il tessuto connettivo con azione antiossidante. Svolge un'azione stimolante sui fibroblasti nella produzione del collagene, attenua la profondità delle smagliature, aumentando tonicità, compattezza ed elasticità.

TRIPEPTIDE-5: Rimpolpante antiossidante. Peptide che riesce a penetrare fino agli strati più profondi del derma, dalla provata efficacia anti-ageing. Raggiunta la sua posizione, invia un messaggio alle cellule che si attivano producendo nuovo collagene, mantenendo così la pelle soda e giovane.

MODO USO:

Applicare su seno e décolleté con la tecnica di massaggio più appropriata.



Linea Corpo
Emulsioni

Linea Corpo Emulsioni

SkinSystem[®]
Cosmetics

ZERO %

PARABENS, PARAFFINUM,
PETROLATUM, BHT/BHA,
SLES, SLS, COLORS.

EMULSIONE COLLAGENE- ALLANTOINA Proteine Della Soia Vitamina E

Formato 500 ml

Cod. 1010020030

Emulsione fluida ricca di Collagene, specifica per nutrire e rigenerare la pelle del corpo spenta, priva di tono, arida e secca. Ottima per il massaggio, ma indicata anche per il trattamento finale in cabina. Lascia la pelle liscia, morbida, compatta e luminosa. Particolarmente indicata nel trattamento delle pelli mature.



COLLAGENE: Molecola fondamentale per la salute del derma. Aumenta la tonicità del tessuto, previene l'eccessiva disidratazione, apportando tutte le sostanze nutritive necessarie al fine del mantenimento di un tessuto connettivo sano.

ALLANTOINA: Molecola fondamentale per la salute del derma. Ricca di sostanze antiossidanti, lenitive, idratanti e riparatrici, protegge la pelle dalle aggressioni nocive dei radicali liberi, prevenendone il normale invecchiamento cutaneo. La nutre in profondità e stimola la sua fisiologica auto-rigenerazione cellulare, mantenendola così giovane nel tempo.

VITAMINA E: Il tocoferolo, antiossidante, anti-radicalico, protegge i lipidi delle membrane cellulari aggredite dall'inquinamento, raggi UV, fumo,

naturale invecchiamento cutaneo, preservando così inalterato il collagene, struttura portante del derma. La pelle rimane così tonica ed elastica impedendo la comparsa delle rughe. La sua azione spiccatamente protettiva, gli conferisce un ruolo di primaria importanza nella prevenzione dell'invecchiamento cutaneo.

SOJA PROTEIN: Sostanze lipofile con attività biologica che riescono a penetrare lo strato corneo e raggiungere gli strati vitali dell'epidermide. Possiedono una vasta gamma di effetti antiossidanti, proteggendo la pelle dalle innumerevoli aggressioni esterne. Stimolano la produzione di collagene, struttura fondamentale del derma, e acido ialuronico garantendo così elasticità e idratazione cutanea.

MODO USO:

Stendere uno strato di emulsione sulla pelle e massaggiare delicatamente fino a completo assorbimento.

Linea Corpo Emulsioni

SkinSystem[®]
Cosmetics

ZERO %

PARABENS, PARAFFINUM, SLS,
PETROLATUM, COLORS, SLES,
BHT/BHA, ANIMAL DERIVED.

EMULSIONE FLUIDA FRUTTI DI BOSCO Calendula, Mirtillo

Formato 500 ml

Cod. 1010020021

Straordinaria emulsione a base di estratti vegetali di Calendula e Mirtillo. I Flavonoidi in essa contenuti stimolano il turn-over epidermico, mentre i fibroblasti favoriscono la sintesi del collagene. Aiuta a ristabilire il giusto grado di idratazione lasciando la pelle del corpo liscia, morbida, tonica, vellutata e gradevolmente profumata. Si assorbe velocemente senza ungere. Utilizzata come crema dopo bagno per tutto il corpo, particolarmente indicata per pelli sensibili e segnate dal tempo. Ottima anche come dopocera, dona un'immediata sensazione di benessere.



CALENDULA: I principi attivi contenuti nell'estratto di Calendula, in particolare i flavonoidi e polisaccaridi, esercitano un effetto immunostimolante e antiflogistico sulla cute sensibile e infiammata, stimolano la riepitelizzazione e accelerano il turn over epidermico e promuovono l'attività dei fibroblasti del derma favorendo la sintesi del collagene. Particolarmente indicata per le pelli sensibili, infiammate ed acneiche.

MIRTILLO: Il Vaccinium Myrtillus previene lo stress cutaneo svolgendo un'importante azione protettiva della pelle delicata e soggetta ad arrossamenti. Rafforza le difese immunitarie e al contempo lenisce eventuali irritazioni. Le sue proprietà antiossidanti promuovono la sintesi delle fibre di collagene migliorando l'aspetto della pelle. Ottimizza le funzionalità del microcircolo. Astringente ed igienizzante,

ideale per pelli impure e affette da pori dilatati.

VITAMINA E: Il tocoferolo, antiossidante, antiradicalico, protegge i lipidi delle membrane cellulari aggredite dall'inquinamento, raggi UV, fumo, naturale invecchiamento cutaneo, preservando così inalterato il collagene, struttura portante del derma. La pelle rimane così tonica ed elastica impedendo la comparsa delle rughe. La sua azione spiccatamente protettiva, gli conferisce un ruolo di primaria importanza nella prevenzione dell'invecchiamento cutaneo.

ALLANTOINA: Molecola fondamentale per la salute del derma. Ricca di sostanze antiossidanti, lenitive, idratanti e riparatrici, protegge la pelle dalle aggressioni nocive dei radicali liberi, prevenendone il normale invecchiamento cutaneo. La nutre in profondità e stimola la sua fisiologica auto-rigenerazione cellulare, mantenendola così giovane nel tempo.

MODO USO:

Stendere uno strato di emulsione sulla pelle e massaggiare delicatamente fino a completo assorbimento.

Linea Corpo Emulsioni

SkinSystem[®]
Cosmetics

ZERO %

PARABENS, PARAFFINUM, SLS,
PETROLATUM, COLORS, SLES,
BHT/BHA, ANIMAL DERIVED.

EMULSIONE FLUIDA FRAGRANZA DI COCCO Gelso Nero, Malva

Formato 500 ml

Cod. 1010020022

Straordinaria emulsione a base di estratti vegetali di Gelso Nero e Malva. Lascia la pelle del corpo liscia, morbida, tonica e profumata di cocco. Aiuta a ristabilire il giusto grado di idratazione. Si assorbe velocemente. Utilizzata come crema dopo bagno per tutto il corpo, indicata per pelli sensibili, particolarmente soggette a disidratazione ed invecchiamento cutaneo. Ottima anche come dopocera, dona un'immediata sensazione di benessere.

MALVA: L'estratto di Malva Sylvestris ricco di Vitamina A, B e C, regala all'emulsione incredibili capacità nutrenti e idratanti della pelle anche per tempi piuttosto prolungati. Riesce infatti ad inglobare una straordinaria quantità di particelle di acqua in uno strato idrolipidico e a rilasciarle gradualmente, fornendo alla pelle tutto l'apporto di idratazione che le necessita nel tempo.

VITAMINA E: Il tocoferolo, antiossidante, anti-radicalico, protegge i lipidi delle membrane cellulari aggredite dall'inquinamento, raggi UV, fumo, naturale invecchiamento cutaneo, preservando così inalterato il collagene, struttura portante del derma. La pelle rimane così tonica ed elastica impedendo la comparsa delle rughe. La sua azione spiccatamente protettiva, gli conferisce un ruolo di primaria

importanza nella prevenzione dell'invecchiamento cutaneo.

GELSO NERO: L'estratto di foglie di Gelso Nero ha note proprietà idratanti, nutrienti ed antiossidanti. Ricco di Vitamina A e C, polisaccaridi e flavonoidi, stimola la riepitelizzazione e accelera il turnover epidermico. Promuove l'attività dei fibroblasti del derma favorendo la sintesi del collagene.

ALLANTOINA: Molecola fondamentale per la salute del derma. Ricca di sostanze antiossidanti, lenitive, idratanti e riparatrici, protegge la pelle dalle aggressioni nocive dei radicali liberi, prevenendone il normale invecchiamento cutaneo. La nutre in profondità e stimola la sua fisiologica auto-rigenerazione cellulare, mantenendola così giovane nel tempo.

MODO USO:

Stendere uno strato di emulsione sulla pelle e massaggiare delicatamente fino a completo assorbimento.



Linea Corpo Emulsioni

SkinSystem[®]
Cosmetics

ZERO %

PARABENS, PARAFFINUM, SLS,
PETROLATUM, COLORS, SLES,
BHT/BHA, ANIMAL DERIVED.

EMULSIONE FLUIDA FRAGRANZA DI PESCA Vitamina E, Vitamina A

Formato 500 ml

Cod. 1010020024

Straordinaria emulsione multivitaminica ricca di Vitamina "A" ed "E" svolge un'importante azione antiossidante proteggendo la pelle dagli attacchi nocivi dei radicali liberi. Si assorbe velocemente senza ungere, lasciando la pelle del corpo liscia, morbida, tonica, vellutata e gradevolmente profumata. Utilizzata come crema dopo bagno per tutto il corpo. Indicata per pelli mature o per preservare più a lungo la bellezza naturale della pelle giovane. Ottima anche come dopocera, dona un'immediata sensazione di benessere.



VITAMINA E: Il tocoferolo, antiossidante, antiradicalico, protegge i lipidi delle membrane cellulari aggredite dall'inquinamento, raggi UV, fumo, naturale invecchiamento cutaneo, preservando così inalterato il collagene, struttura portante del derma. La pelle rimane così tonica ed elastica impedendo la comparsa delle rughe. La sua azione spiccatamente protettiva, gli conferisce un ruolo di primaria importanza nella prevenzione dell'invecchiamento cutaneo.

VITAMINA A: Il retinolo è indispensabile per il mantenimento e lo sviluppo della struttura connettiva del derma. Stimola la

rigenerazione cellulare e la sintesi del collagene svolgendo un'importante azione di conservazione della turgidità della pelle e, al contempo, un'importante azione riparatrice nei confronti dei tessuti disidratati e screpolati.

ALLANTOINA: Molecola fondamentale per la salute del derma. Ricca di sostanze antiossidanti, lenitive, idratanti e riparatrici, protegge la pelle dalle aggressioni nocive dei radicali liberi, prevenendone il normale invecchiamento cutaneo. La nutre in profondità e stimola la sua fisiologica auto-rigenerazione cellulare, mantenendola così giovane nel tempo.

MODO USO:

Stendere uno strato di emulsione sulla pelle e massaggiare delicatamente fino a completo assorbimento.

Linea Corpo Emulsioni

SkinSystem[®]
Cosmetics

ZERO %

PARABENS, PARAFFINUM, SLS,
PETROLATUM, COLORS, SLES,
BHT/BHA, ANIMAL DERIVED.

EMULSIONE FLUIDA ALLA VANIGLIA Vaniglia, Camomilla

Formato 500 ml

Cod. 1010020023

Straordinaria emulsione a base di estratti vegetali di Camomilla e Vaniglia. I flavonoidi, in essa contenuti, svolgono un'azione lenitiva, decongestionante e disarrossante, mentre i fibroblasti promuovono la sintesi del collagene. Aiuta a ristabilire il giusto grado di idratazione lasciando la pelle del corpo liscia, morbida, vellutata, tonica e gradevolmente profumata. Si assorbe subito senza ungere. Utilizzata come crema dopo bagno per tutto il corpo. Lentivo - AntiAge - Antidepressivo. Ottima anche come dopocera, dona un'immediata sensazione di benessere.



CAMOMILLA: L'estratto di Camomilla, grazie ai suoi componenti (flavonoidi come l'apigenina, la luteolina, la quercetina, la rutina e loro glicosidi), presenta marcata proprietà disarrossanti, lenitive e decongestionanti. Stimola la funzionalità del microcircolo e l'attività dei fibroblasti con promozione della sintesi di collagene, fibre elastiche e acido ialuronico. Esercita una forte azione riparatrice dell'epidermide e del derma.

ALLANTOINA: Molecola fondamentale per la salute del derma. Ricca di sostanze antiossidanti, lenitive, idratanti e riparatrici, protegge la pelle dalle aggressioni nocive dei radicali liberi, prevenendone il normale invecchiamento cutaneo. La nutre in profondità e stimola la sua fisiologica auto-rigenerazione cellulare, mantenendola così giovane nel tempo.

VANIGLIA: I benefici offerti dall'estratto di Vaniglia coinvolgono la sfera fisica e mentale. Applicato sulla pelle svolge un'importante azione antiossidante combattendo l'effetto nocivo dei radicali liberi. Diffuso nell'ambiente esercita un'importante azione aroma-terapica: distende e rilassa il sistema nervoso centrale, svolge un'efficace attività antidepressiva, riequilibrante e afrodisiaca. Indicato altresì nei casi di fame nervosa e insonnia.

VITAMINA E: Il tocoferolo, antiossidante, anti-radicalico, protegge i lipidi delle membrane cellulari aggredite dall'inquinamento, raggi UV, fumo, naturale invecchiamento cutaneo, preservando così inalterato il collagene, struttura portante del derma. La pelle rimane così tonica ed elastica impedendo la comparsa delle rughe. La sua azione spiccatamente protettiva, gli conferisce un ruolo di primaria importanza nella prevenzione dell'invecchiamento cutaneo.

MODO USO:

Stendere uno strato di emulsione sulla pelle e massaggiare delicatamente fino a completo assorbimento.



LineaCorpo
Gel

Linea Corpo Gel

SkinSystem[®]
Cosmetics

ZERO %

PARABENS, PARAFFINUM, SLS,
PETROLATUM, SILICONES, SLES,
BHT/BHA, ANIMAL DERIVED.

NEW
SIZE

THERMO-SLIM GEL Capsico, Alghe marine, Edera, Guaranà

Formato 250 ml e 500 ml

Cod. 1010020152 / 1010020183

Gel per il corpo termoriscaldante, ricco di attivi fitoterapici ad alta concentrazione, coadiuvante nel trattamento dell'inestetismo cutaneo della cellulite e adiposità localizzata. Facilmente veicolabile, agisce in fretta, stimolando la termogenesi, un processo attraverso il quale si determina un aumento del consumo di energia che aiuta il dimagrimento. La termogenesi stimola il tessuto adiposo favorendo lo scioglimento dei depositi di grasso localizzato. Efficace su addome, fianchi, glutei e braccia. Rimodella, tonifica ed elasticizza la pelle.

formula
strong



Linea Corpo Gel

SkinSystem[®]
Cosmetics

ZERO %

PARABENS, PARAFFINUM, SLS,
PETROLATUM, SILICONES, SLES,
BHT/BHA, ANIMAL DERIVED.

CAPSICO

Stimola il microcircolo, richiamando sangue verso la superficie cutanea con conseguente produzione di calore. Agisce sui processi che regolarizzano la circolazione dei liquidi, ossigenando i tessuti e favorendo gli scambi intercellulari. Accelera il metabolismo basale delle cellule contribuendo così al riassorbimento degli edemi e alla riduzione delle adiposità localizzate.

EDERA

La più nota e significativa qualità dell'edera è la capacità di contrastare gli inestetismi cutanei della cellulite. Grazie alle sue notevoli proprietà drenanti e alla sua capacità di stimolare il microcircolo sanguigno, l'edera è tra i rimedi naturali più usati per attenuare e ostacolare la comparsa dell'adipe sottocutaneo e al contempo prevenire e contrastare gonfiore e pesantezza degli arti inferiori. La sua azione astringente favorisce il riassorbimento dei liquidi in eccesso che impregnano i tessuti sottocutanei, favorendo il microcircolo venoso e tonificando i tessuti.

ALGHE MARINE

Particolarmente ricche di iodio, minerali, magnesio, vitamina A B C, proteine, acidi grassi, svolgono importanti azioni benefiche per la pelle. Facilmente veicolabili, stimolano il metabolismo cellulare e la microcircolazione, riducendo le adiposità localizzate, i liquidi in eccesso dai tessuti e il fastidioso effetto a buccia di arancia. Migliorano tono, elasticità e aspetto della pelle che risulterà più tesa e luminosa.

GUARANA'

La Paullinia cupana è particolarmente ricca di colina, catechina, tannini e caffeina, sostanze che stimolano la termogenesi, un processo attraverso il quale si determina un aumento del consumo di energia che aiuta il dimagrimento. La termogenesi stimola il tessuto adiposo e favorisce lo scioglimento dei depositi di grasso localizzato.

MODO USO:

Prelevare la quantità necessaria di prodotto. Massaggiare con movimenti circolari la parte colpita dall'inestetismo. Procedere con la tecnica di massaggio più appropriata.

Linea Corpo Gel

SkinSystem[®]
Cosmetics

ZERO %

PARABENS, PARAFFINUM, SLS,
PETROLATUM, SILICONES, SLES,
BHT/BHA, ANIMAL DERIVED.

DRENA GEL Equiseto, Edera, Sali Marini

Formato 200 ml e 500 ml

Cod. 1010020181 / 1010020182

Trattamento drenante e rinfrescante per alleviare la sensazione di pesantezza e il gonfiore delle gambe. L'azione sinergica degli estratti di Equiseto ed Edera, unitamente ai sali marini, favorisce il microcircolo ed esplica una efficace azione drenante. Senza alcohol, petrolati, paraffine, siliconi, solfati, allergeni, oli essenziali, coloranti, nickel e altri metalli pesanti.



Ideale anche in
gravidanza.

Linea Corpo Gel

SkinSystem[®]
Cosmetics

ZERO %

PARABENS, PARAFFINUM, SLS,
PETROLATUM, SILICONES, SLES,
BHT/BHA, ANIMAL DERIVED.

EQUISETO

Ricco di sali minerali, svolge un'importante azione depurativa e diuretica, agendo efficacemente sulla ritenzione idrica. Ricco di flavonoidi, saponine, acido salicilico, esteri degli acidi grassi, vit. C, fitosteroli, acido malico e ossalico, combatte le smagliature, tonifica e lenisce la pelle.

EDERA

Grazie alle sue notevoli proprietà drenanti e alla sua capacità di stimolare la microcircolazione sanguigna, l'edera è uno dei rimedi naturali più utilizzati per prevenire e contrastare gonfiori e pesantezza agli arti inferiori.

SALI MARINI

Il sale marino ha proprietà drenanti e rimodellanti in quanto, penetrando attraverso la pelle per osmosi, favorisce la microcircolazione ed esercita un'efficace azione drenante.

MODO USO:

Applicare sulle gambe con un leggero massaggio dal basso verso l'alto fino a completo assorbimento. Solo per uso esterno. Si consiglia di tenere il prodotto in frigorifero.

Linea Corpo Gel

SkinSystem[®]
Cosmetics

ZERO %

PARABENS, PARAFFINUM, SLS,
PETROLATUM, SILICONES, SLES,
BHT/BHA, ANIMAL DERIVED.

CRYO DRENA GEL Canfora, Mentolo, Ippocastano, Quercia Marina

Formato 250 ml e 500 ml

Cod. 1010020185 / 1010020184

Cryo Drena Gel per il corpo ad azione drenante e tonificante potenziata. Ricco di attivi fitoterapici ad alta concentrazione, è indicato nel trattamento degli inestetismi dovuti alla ritenzione idrica e al rilassamento cutaneo. L'effetto freddo conferisce un'immediata sensazione di benessere a gambe affaticate e dolenti. Utile anche come defaticante dopo un'intensa attività sportiva. Efficace su gambe, glutei, pancia, fianchi e braccia. Lascia la pelle fresca, tonica e compatta.



Linea Corpo Gel

SkinSystem[®]
Cosmetics

ZERO %

PARABENS, PARAFFINUM, SLS,
PETROLATUM, SILICONES, SLES,
BHT/BHA, ANIMAL DERIVED.

CANFORA

Assorbito rapidamente dalla pelle, dona un'immediata sensazione di freschezza e benessere. Ha proprietà revulsive, tonificanti, rassodanti e drenanti. In aromaterapia svolge un'azione armonizzante e calmante dovuta all'influenza positiva sull'umore e sui nervi, oltre ad avere un effetto decongestionante sulle vie respiratorie. Analgesica, lenitiva e antireumatica, allevia contratture, crampi e dolori muscolari.

MENTOLO

Il mentolo produce un effetto rinfrescante, decongestionante e tonificante degli arti inferiori. Grazie alle sue proprietà lenitive, risulta particolarmente indicato per alleviare gli stati pruriginosi e irritativi. Lievemente analgesico, è apprezzato specialmente fra gli atleti in quanto allevia dolori muscolari, crampi e distorsioni.

IPPOCASTANO

Vasoprotettore, antinfiammatorio e drenante, risulta particolarmente indicato per il trattamento degli arti inferiori colpiti da edema, cellulite e altri difetti del microcircolo.

QUERCIA MARINA

L'estratto di Quercia Marina (*fucus vesiculosus* o Alga Bruna), presenta importanti proprietà stimolanti e riducenti. Grazie all'enorme apporto di iodio, stimola il buon funzionamento dell'attività tiroidea accelerando il metabolismo dei grassi, favorendo così la circolazione dei liquidi interstiziali e riducendo progressivamente gli inestetismi della cellulite. Validato ed efficace aiuto nella prevenzione e cura degli inestetismi legati al grasso localizzato. Ricchissimo di Polifenoli stimola la rigenerazione cellulare e la sintesi del collagene, aiutando a migliorare l'aspetto della pelle conferendole un aspetto più compatto e tonico.

MODO USO:

Prelevare la quantità necessaria di prodotto e applicare sulla parte colpita dall'inestetismo. Procedere con la tecnica di massaggio più appropriata. Si consiglia l'applicazione successiva dello spray Light Legs o delle bende Drena Slim o del Fango Drenante. Nei periodi estivi tenere il prodotto in frigorifero per intensificarne l'efficacia.

Linea Corpo Gel

SkinSystem[®]
Cosmetics

ZERO %

PARABENS, PARAFFINUM, BHT/BHA,
PETROLATUM, SILICONES, SLES,
SLS, ANIMAL DERIVED, COLORS.

i Puri



NEW
SIZE

BIO-GEL

Aloe Vera Bio al 90 %

Formato 30 ml e 150 ml

Cod. 1010020186 / 1010020108

Gel all'Aloe Vera pura biologica ad azione cicatrizzante, lenitiva, rinfrescante e idratante. Il gel fresco racchiuso nelle foglie carnose dell'aloè svolge un'importante azione lenitiva e rinfrescante della cute arrossata, irritata o scottata. Stimola e accelera la rigenerazione delle cellule dei tessuti danneggiati favorendone la cicatrizzazione. Funge da antibatterico naturale.



100%
NATURAL

Bio

Vegan

CRU
ELTY
FREE

MODALITÀ DI UTILIZZO

- Dopo la depilazione o la rasatura per calmare il rossore e/o irritazioni;
- Dopo l'utilizzo dei macchinari estetici per alleviare eventuali reazioni della pelle;
- Come lenitivo per contrastare l'effetto irritativo delle punture d'insetti;
- Come doposole per rinfrescare e ricostituire la pelle scottata e contrastare fastidiosi eritemi;
- Come calmante e coadiuvante nel trattamento delle eruzioni cutanee in genere e scottature /

bruciature della pelle.

- Come componente per uno Scrub viso/ corpo: mescolare 1 cucchiaino di Bio Gel Aloe Vera, 1 cucchiaino di zucchero di canna, 1 cucchiaino di Olio di mandorle Dolci e applicare sulla pelle con movimenti circolari. Risciacquare.
- Come componente per una Maschera per il viso: mescolare 1 cucchiaino di Bio Gel Aloe Vera, 1 cucchiaino di Olio di Mandorle Dolci, 1 cucchiaino di jogurt magro e lasciare agire per 10 minuti. Risciacquare.

MODO USO:

Prelevare la quantità necessaria di prodotto, distribuirlo direttamente sulle zone interessate. Far assorbire con un leggero massaggio.



LineaCorpo
Fanghi

Linea Corpo Fanghi

SkinSystem[®]
Cosmetics

ZERO %

PARAFFINUM, PETROLATUM,
SILICONES, COLORS, BHT/BHA,
SLES, SLS, ANIMAL DERIVED.

FANGO CELLULITE
Centella Asiatica,
Laminaria, Chlorella
Pyrenoidosa,
Ippocastano, Salvia,
Luppolo, Carota, Fieno
Greco

Formato 500 ml
Cod. 1010020043

Impacco occlusivo vegetale arricchito con attivi fitoterapici ad alta concentrazione. Svolge un'importante azione stimolante e riducente. Grazie all'apporto di iodio, accelera il metabolismo dei grassi favorendo così la circolazione dei liquidi interstiziali e riducendo progressivamente gli inestetismi della cellulite, con risultati visibili già dei primi trattamenti.



CENTELLA ASIATICA

L'estratto di centella asiatica, particolarmente ricco di vitamina A C B1 B2 e carotene, possiede l'incredibile capacità di ottimizzare la sintesi di collagene ed elastina, strutture fondamentali del derma, determinando un sensibile miglioramento della qualità cutanea. Aiuta il sistema linfatico a drenare liquidi in eccesso e tossine e al contempo stimola la circolazione sanguigna mostrandosi un ottimo rimedio contro l'inestetismo cutaneo della cellulite. Previene e tratta l'insufficienza venosa, causa del gonfiore e della pesantezza alle gambe e caviglie, conferendo elasticità e compattezza alle pareti vascolari, ritardando così insorgenza delle fasi infiammatorie e delle loro complicanze.

Linea Corpo Fanghi

SkinSystem[®]
Cosmetics

ZERO %

PARAFFINUM, PETROLATUM,
SILICONES, COLORS, BHT/BHA,
SLES, SLS, ANIMAL DERIVED.

CHLORELLA PHRENOIDOSA

La Chlorella è un'alga monocellulare ben nota per la sua abilità nel permettere all'organismo di espellere le tossine nocive dai tessuti. Richiamando ossigeno, assicura un efficiente ricambio cellulare permettendo alla pelle di mantenere nel tempo la sua naturale giovinezza.

LAMINARIA DIGITATA

È un'alga conosciuta ed apprezzata per il suo elevato contenuto di sali minerali ed in particolare per l'abbondante presenza di iodio. Sostanza indispensabile per il corretto funzionamento della tiroide e del metabolismo energetico. Stimola la circolazione sanguigna, aumenta il metabolismo dei grassi, riduce la ritenzione di liquidi nei tessuti.

IPPOCASTANO

In ambito cosmetico l'estratto dei semi di ippocastano viene impiegato per le sue proprietà vasoprotettrici, antinfiammatorie e drenanti. Particolarmente indicato nei trattamenti finalizzati alla cura degli arti inferiori colpiti da edema, cellulite e altri difetti del microcircolo.

SALVIA

Ricca di principi attivi e benefici come flavonoidi vitamina B1, C ed altre sostanze fondamentali per il nutrimento della pelle, svolge un'importante azione antiossidante e stimolante. Contrasta i radicali liberi rallentando la degenerazione dei tessuti e, grazie alla sinergia tra l'acido clorogenico e le altre sue componenti, svolge un'importante azione riducente, diuretica e tonificante.

LUPPOLO

In virtù della loro attività idratante, ammorbidente e stimolante del turnover epidermico, gli estratti di Luppolo sono particolarmente indicati nella prevenzione e nei trattamenti cosmetici degli inestetismi dovuti all'invecchiamento cutaneo come la perdita di tono e di elasticità della pelle.

DAUCUS CAROTA

Estratto particolarmente ricco di beta-carotene, precursore di vitamina A, prezioso antiossidante. Rallenta il processo di invecchiamento cutaneo ripristinando l'idratazione e la tonicità del tessuto.

FIENO GRECO

Ricco di saponine, fitoestrogeni, alcaloidi, vitamine A, B1, C, PP, lisina, sali minerali, ha proprietà emollienti, antiossidanti e stimolanti, risultando l'attivo indispensabile nel trattamento delle pelli affette da rilassamento cutaneo, secchezza e smagliature.

MODO USO: Stendere con l'aiuto di un pennello, la quantità necessaria di prodotto su tutta la superficie cutanea da trattare. Lasciare agire per almeno 20 minuti utilizzando il cartene, preferibilmente in termo sauna.

Linea Corpo Fanghi

SkinSystem[®]
Cosmetics

ZERO %

PARAFFINUM, PETROLATUM,
SILICONES, COLORS, BHT/BHA,
SLES, SLS, ANIMAL DERIVED.

FANGO DRENANTE Fucus, Laminaria, Rusco, Edera, Paullinia Cupana

Formato 500 ml

Cod. 1010020044

Impacco occlusivo vegetale arricchito con attivi fitoterapici ad alta concentrazione. Svolge un'importante azione stimolante del microcircolo, con conseguente ossigenazione dei tessuti ed eliminazioni delle tossine e liquidi in eccesso che ristagnano nei tessuti cutanei. Particolarmente indicato nel caso di pelli secche, avvizzite e senescenti, ridona tono ai tessuti con risultati visibili già dalle prime applicazioni.



LAMINARIA DIGITATA

È un'alga conosciuta ed apprezzata per il suo elevato contenuto di sali minerali ed in particolare per l'abbondante presenza di iodio. Sostanza indispensabile per il corretto funzionamento della tiroide e del metabolismo energetico. Stimola la circolazione sanguigna, aumenta il metabolismo dei grassi, riduce la ritenzione di liquidi nei tessuti.

EDERA

La più nota e significativa qualità dell'edera è la capacità di contrastare gli inestetismi cutanei della cellulite. Grazie alle sue notevoli proprietà drenanti e alla sua capacità di stimolare il microcircolo sanguigno, l'edera è tra i rimedi naturali più usati per attenuare e prevenire la comparsa dell'adipe sottocutaneo e al contempo prevenire e contrastare gonfiore e pesantezza degli arti inferiori.

Linea Corpo Fanghi

SkinSystem[®]
Cosmetics

ZERO %

PARAFFINUM, PETROLATUM,
SILICONES, COLORS, BHT/BHA,
SLES, SLS, ANIMAL DERIVED.

FUCUS VESICULOSUS

L'estratto di Fucus Vesiculosus presenta importanti proprietà stimolanti e riducenti. Grazie all'enorme apporto di iodio, stimola il buon funzionamento dell'attività tiroidea accelerando il metabolismo dei grassi, favorendo così la circolazione dei liquidi interstiziali e riducendo progressivamente gli inestetismi della cellulite. Valido ed efficace aiuto nella prevenzione e cura degli inestetismi legati al grasso localizzato. Particolarmente indicato nel caso di pelli secche, avvizzite e senescenti, ridona tono ai tessuti con risultati visibili già dalle prime applicazioni. Ottimo come depuratore dell'organismo.

GUARANA'

L'estratto del frutto della Paulinia Cupana è particolarmente ricco di sostanze antiossidanti e stimolanti. Esercita un'importante azione antinvecchiamento delle cellule epidermiche, proteggendole dalla ossidazione dei radicali liberi. Particolarmente ricco di caffeina oltre ad altre importanti componenti stimolanti, incrementa il metabolismo lipidico e la circolazione sanguigna con conseguente incremento dell'ossigenazione del sangue. Impedisce così l'accumulo dell'acido lattico nei muscoli, migliorando i tempi di recupero dopo un'intensa attività sportiva.

LUPPOLO

In virtù della loro attività idratante, ammorbidente e stimolante del turnover epidermico, gli estratti di Luppolo sono particolarmente indicati nella prevenzione e nei trattamenti cosmetici degli inestetismi dovuti all'invecchiamento cutaneo come la perdita di tono e di elasticità della pelle.

TARASSACO

Possiede proprietà depurative e drenanti grazie ai flavonoidi e ai sali di potassio in esso contenuti.

RUSCO

Il rusco presenta una spiccata attività flebotonica, favorisce il tono venoso ed elasticizza le pareti dei vasi. Riduce l'eccessiva permeabilità dei capillari che provoca ristagni linfatici causando il fastidioso inestetismo della cellulite. Utile in caso di fragilità capillare. Possiede inoltre importanti proprietà diuretiche capaci di ridurre la ritenzione idrica causa dei fastidiosi gonfiori agli arti.

MODO USO: Stendere con l'aiuto di un pennello, la quantità necessaria di prodotto su tutta la superficie cutanea da trattare. Lasciare agire per almeno 20 minuti utilizzando il cartene, preferibilmente in termo sauna.



Linea Corpo
Bendaggi

Linea Corpo Bendaggi

SkinSystem[®]
Cosmetics

ZERO %

PARABENS, PARAFFINUM, BHT/BHA,
PETROLATUM, SILICONES, SLES,
SLS, ANIMAL DERIVED, COLORS.

SOLUZIONI BENDAGGI Cellulite, Tonificante e Drenante

Formato 500 ml

CELLULITE

Cod. 1010020060

Soluzione particolarmente indicata per il trattamento degli inestetismi cutanei dovuti alla cellulite. Ricco di principi attivi vegetali, agisce in fretta con risultati visibili già dalle prime applicazioni. Principi attivi: Guarana', Panax Ginseng, Rosmarinus Officinalis, Equiseto, Centella e Betula Alba.

TONIFICANTE

Cod. 1010020061

Ottimo per combattere gli inestetismi cutanei dovuti al rilassamento cutaneo e alle smagliature. Ricco di principi attivi vegetali agisce in fretta con risultati visibili già dalle prime applicazioni. Principi attivi: Ginkgo Biloba, Equiseto, Guarana', Panax Ginseng e Ruscus Aculeatus.

DRENANTE

Cod. 1010020059

Soluzione ideale per combattere gli inestetismi dovuti alla ritenzione idrica. Ricco di principi attivi vegetali, agisce in fretta con risultati visibili già dalle prime applicazioni. Principi attivi: Edera, Luppolo, Daucus Carota Sativa, Menta Piperita, Ippocastano e Centella.

BENDE PER BENDAGGI

Formato 6 x 2 bende

Cod. 1010020062



MODO USO: Bagnare la benda con acqua e strizzarla bene, quindi imbibirla con circa 25 ml di soluzione e procedere all'applicazione lasciando agire il prodotto per almeno 15-20 minuti.

Linea Corpo Bendaggi

SkinSystem[®]
Cosmetics

ZERO %

PARABENS, PARAFFINUM, BHT/BHA,
PETROLATUM, SILICONES, SLES,
SLS, ANIMAL DERIVED, COLORS.



EDERA: La sua azione astringente favorisce il riassorbimento dei liquidi in eccesso che impregnano i tessuti sottocutanei, favorendo il microcircolo venoso e tonificando e i tessuti.

LUPPOLO: In virtù della loro attività idratante, ammorbidente e stimolante del turnover epidermico, gli estratti di Luppolo sono particolarmente indicati nei trattamenti cosmetici per la prevenzione e il trattamento degli inestetismi dovuti all'invecchiamento cutaneo come la perdita di tono e di elasticità della pelle.

DAUCUS CAROTA SATIVA: Estratto particolarmente ricco di beta-carotene, precursore di vitamina A, prezioso antiossidante. Rallenta il processo di invecchiamento cutaneo ripristinando l'idratazione e la tonicità del tessuto.

CENTELLA: Le saponine triterpeniche di cui sono ricche le foglie di centella, migliorano la circolazione venosa e stimolando i fibroblasti indispensabili per la salute dei tessuti e delle pareti dei vasi. Sono particolarmente indicate per prevenire e trattare l'insufficienza venosa, il gonfiore e la pesantezza alle gambe e alle caviglie che ne derivano.

RUSCUS ACULEATUS: Grazie alle sue proprietà benefiche sul microcircolo, risulta l'attivo indicato nel trattamento delle pelli sensibili affette da fragilità capillare e couperose. Svolge un'importante azione tiodemigena a livello dei liquidi interstiziali, risultando così un ottimo coadiuvante nel trattamento dell'inestetismo della cellulite.

GINKGO BILOBA: L'Estratto delle foglie di Ginkgo Biloba svolge una marcata attività anti-radicali liberi che si manifesta con un miglioramento del metabolismo cellulare e delle funzionalità del microcircolo.

EQUISETO: L'equiseto possiede molte proprietà benefiche. In questa speciale formulazione ha la caratteristica di contrastare la cellulite, le smagliature e la ritenzione idrica.

GUARANA: La Pauilinia cupana, volgarmente detta Guaranà, è un arbusto amazzonico che contiene colina, catechina, tannini e caffeina. Sostanze che stimolano la termogenesi, un processo attraverso il quale si determina un aumento del consumo di energia che aiuta il dimagrimento. La termogenesi indotta da oli cosmetici e integratori a base di Guaranà stimola il tessuto adiposo e favorisce lo scioglimento dei depositi di grasso localizzato.

PANAX GINSENG: Il Panax Ginseng previene l'invecchiamento cellulare stimolando il metabolismo tissutale. Tonifica, elasticizza la pelle, apporta maggiore quantitativo di ossigeno ai tessuti, garantendo una migliore circolazione energetica.

MENTA PIPERITA: L'olio essenziale di menta piperita presenta notevoli capacità rinfrescanti, tonificanti e purificanti.

ROSMARINUS OFFICINALIS: L'Estratto di Rosmarino svolge un'azione cicatrizzante, vasodilatatrice e stimolante della circolazione periferica.

BETULA ALBA: Grazie alla sua attività diuretica, contribuisce alla riduzione della cellulite e dell'antiestetica pelle a buccia d'arancia. Elimina liquidi in eccesso dovuti alla ritenzione idrica e limita l'accumulo di adipe sottocutaneo.

IPPOCASTANO: In ambito cosmetico l'estratto dei semi di ippocastano viene impiegato per le sue proprietà vasoprotettrici, antinfiammatorie e drenanti. Particolarmente indicato nei trattamenti finalizzati alla cura degli arti inferiori colpiti da edema, cellulite e altri difetti del microcircolo.

Linea Corpo Bendaggi

SkinSystem[®]
Cosmetics

ZERO %

PARABENS, PARAFFINUM, BHT/BHA,
PETROLATUM, SILICONES, SLES,
SLS, ANIMAL DERIVED, COLORS.

DRENA BANDAGE BENDAGGIO CORPO Equiseto, Edera, Sali Marini

Formato n. 2 bende imbibite

Cod. 1010020180

Trattamento drenante e rinfrescante per alleviare la sensazione di pesantezza e il gonfiore delle gambe. L'azione sinergica degli estratti di Equiseto ed Edera, unitamente ai sali marini, favorisce il microcircolo ed esplica una efficace azione drenante. Senza alcohol, petrolati, paraffine, siliconi, solfati, allergeni, oli essenziali, coloranti, nickel e altri metalli pesanti.



Ideale anche in
gravidanza.

Linea Corpo Bendaggi

SkinSystem[®]
Cosmetics

ZERO %

PARABENS, PARAFFINUM, BHT/BHA,
PETROLATUM, SILICONES, SLES,
SLS, ANIMAL DERIVED, COLORS.

EQUISETO

Ricco di sali minerali, svolge un'importante azione depurativa e diuretica, agendo efficacemente sulla ritenzione idrica. Ricco di flavonoidi, saponine, acido salicilico, esteri degli acidi grassi, vit. C, fitosteroli, acido malico e ossalico, combatte le smagliature, tonifica e lenisce la pelle.

EDERA

Grazie alle sue notevoli proprietà drenanti e alla sua capacità di stimolare la microcircolazione sanguigna, l'edera è uno dei rimedi naturali più utilizzati per prevenire e contrastare gonfiori e pesantezza agli arti inferiori.

SALI MARINI

Il sale marino ha proprietà drenanti e rimodellanti in quanto, penetrando attraverso la pelle per osmosi, favorisce la microcircolazione ed esercita un'efficace azione drenante.

MODO USO:

Fasciare ciascuna gamba partendo dalla caviglia avendo cura che la benda ad ogni giro si sovrapponga di 3/4 cm. La fasciatura della gamba destra dovrà seguire il senso antiorario, sulla sinistra il senso orario. Salire fino ai fianchi e ai glutei. Lasciare agire per 20/30 minuti avvolgendo la cliente nel cartene. Togliere le bende e ultimare il trattamento applicando i prodotti specifici della stessa linea. Solo per uso esterno. Si consiglia di tenere il prodotto in frigorifero. Prodotto monouso.

Linea Corpo Bendaggi

SkinSystem[®]
Cosmetics

ZERO %

PARABENS, PARAFFINUM, BHT/BHA,
PETROLATUM, SILICONES, SLES,
SLS, ANIMAL DERIVED, COLORS.

DRENA-SLIM
BENDAGGIO
FREDDO CORPO
Ippocastano,
Carota, Fieno Greco,
Alga Clorella,
Centella Asiatica,
Salvia Officinale,
Luppolo

Booster
Effect

Formato n. 2 bende imbibite

Cod. 1010020134

Bende a freddo per il corpo, ricche di attivi vegetali ad alta concentrazione, ideate per contrastare gli inestetismi cutanei dovuti alla ritenzione idrica. Facilmente veicolabile, agisce in fretta, stimolando il microcircolo e favorendo l'eliminazione dei liquidi in eccesso nei tessuti cutanei. Indicato per cosce, glutei ed addome.



Linea Corpo Bendaggi

SkinSystem[®]
Cosmetics

ZERO %

PARABENS, PARAFFINUM, BHT/BHA,
PETROLATUM, SILICONES, SLES,
SLS, ANIMAL DERIVED, COLORS.

SALVIA OFFICINALIS: Ricca di principi attivi e benefici come flavonoidi vitamina B1, C ed altre sostanze fondamentali per il nutrimento della pelle, svolge un'importante azione antiossidante e stimolante. Contrasta i radicali liberi rallentando la degenerazione dei tessuti e, grazie alla sinergia tra l'acido clorogenico e le altre sue componenti, svolge un'importante azione riducente, diuretica e tonificante.

CENTELLA ASIATICA: L'estratto di centella asiatica, particolarmente ricco di vitamina A C B1 B2 e carotene, possiede l'incredibile capacità di ottimizzare la sintesi di collagene ed elastina, strutture fondamentali del derma, determinando un sensibile miglioramento della qualità cutanea. Aiuta il sistema linfatico a drenare liquidi in eccesso e tossine e al contempo stimola la circolazione sanguigna mostrandosi un ottimo rimedio contro l'inetetismo cutaneo della cellulite. Previene e tratta l'insufficienza venosa, causa del gonfiore e della pesantezza alle gambe e caviglie, conferendo elasticità e compattezza alle pareti vascolari, ritardando così insorgenza delle fasi infiammatorie e delle loro complicanze.

DAUCUS CAROTA SATIVA: L'estratto della Daucus Carota Sativa, particolarmente ricco di minerali, vitamine A C B1 B2 e carotene, risulta essere un eccellente nutrimento per la pelle. Aiuta il sistema linfatico a drenare via tossine e liquidi in eccesso, stimola il microcircolo e la conseguente ossigenazione dei tessuti, conferendo alla pelle idratazione, elasticità e tono.

LUPPOLO: Particolarmente idratante, ammorbidente e stimolante del turnover epidermico, l'estratto di Luppolo è indicato nei trattamenti cosmetici per la prevenzione e il trattamento degli inetetismi dovuti all'invecchiamento cutaneo, come la perdita di tono e di elasticità della pelle.

IPPOCASTANO: In ambito cosmetico l'estratto dei semi di ippocastano viene impiegato per le sue proprietà vasoprotettrici, antinfiammatorie e drenanti. Particolarmente indicato nei trattamenti finalizzati alla cura degli arti inferiori colpiti da edema, cellulite e altri difetti del microcircolo.

ALGA CLORELLA: La Chlorella Vulgaris, ricca di proteine, grassi, carboidrati, fibre, sali minerali, vitamina A, vitamina C, vitamine del gruppo B e vitamina E che nel loro complesso favoriscono il corretto metabolismo dell'organismo, è particolarmente indicata nei casi di invecchiamento precoce. Contrasta gli effetti nocivi prodotti dai radicali liberi, svolgendo un'importante azione detossinante.

FIENO GRECO: Il fieno greco, ricco di saponine, fitoestrogeni, alcaloidi, vitamine A, B1, C, PP, lisina, sali minerali, ha proprietà emollienti, antiossidanti e stimolanti, risultando l'attivo indispensabile nel trattamento delle pelli affette da rilassamento cutaneo, secchezza e smagliature.

MODO USO:

Fasciare ciascuna gamba partendo dalla caviglia avendo cura che la benda ad ogni giro si sovrapponga di 3/4 cm. La fasciatura della gamba destra dovrà seguire il senso antiorario, sulla sinistra il senso orario. Salire fino ai fianchi, glutei ed addome. Lasciare agire per 20/30 minuti avvolgendo la cliente nel cartene. Togliere le bende e ultimare il trattamento applicando i prodotti specifici della stessa linea.

Linea Corpo Bendaggi

SkinSystem[®]
Cosmetics

ZERO %

PARABENS, PARAFFINUM, BHT/BHA,
PETROLATUM, SILICONES, SLES,
SLS, ANIMAL DERIVED, COLORS.

THERMO-SLIM BENDAGGIO CALDO CORPO

Capsico, Ginkgo
Biloba, Equisetum
Arvense, Panax
Ginseng, Guaranà,
Ruscus Aculeatus

Formato n. 2 bende imbibite

Cod. 1010020149

Bende termoriscaldanti per il corpo, ricche di attivi vegetali ad alta concentrazione, ideate per contrastare gli inestetismi cutanei della cellulite e adipe localizzato. Rimodella, tonifica ed elasticizza la pelle. Facilmente veicolabili, gli attivi agiscono in fretta stimolando la termogenesi, un processo attraverso il quale si determina un aumento del consumo di energia che aiuta il dimagrimento. La termogenesi stimola il tessuto adiposo favorendo lo scioglimento dei depositi di grasso localizzato. Indicato per cosce, glutei, addome e braccia. Rimodella, tonifica ed elasticizza la pelle.

Booster
Effect

formula
Strong



Linea Corpo Bendaggi

SkinSystem[®]
Cosmetics

ZERO %

PARABENS, PARAFFINUM, BHT/BHA,
PETROLATUM, SILICONES, SLES,
SLS, ANIMAL DERIVED, COLORS.

CAPSICO: Stimola il microcircolo, richiamando sangue verso la superficie cutanea con conseguente produzione di calore. Agisce sui processi che regolarizzano la circolazione dei liquidi, ossigenando i tessuti e favorendo gli scambi intercellulari. Accelera il metabolismo basale delle cellule contribuendo così al riassorbimento degli edemi e alla riduzione delle adiposità localizzate.

GINKGO BILOBA: L'estratto di Ginkgo Biloba, particolarmente ricco di ginkgolidi A, B e C, flavonoidi, flavoni e flavanoli, presenta una marcata attività anti-radicali liberi che si manifesta con un miglioramento del metabolismo cellulare. Previene la perossidazione lipidica delle membrane e protegge l'endotelio vasale portando ad una stabilizzazione della permeabilità capillare e di conseguenza ad un miglioramento delle funzionalità del microcircolo.

EQUISETUM ARVENSE: L'equiseto ricco di sali minerali, svolge un'importante azione purificante e diuretica, agendo efficacemente sulla ritenzione idrica. Ricco di flavonoidi, saponine, acido salicilico, esteri di acidi grassi, Vit. C, fitosteroli, acido malico e ossalico, contrasta le smagliature, tonifica e lenisce la pelle.

PANAX GINSENG: Il Panax Ginseng previene l'invecchiamento cellulare stimolando il metabolismo tissutale. Tonifica, elasticizza la pelle e apporta un maggior quantitativo di ossigeno ai tessuti, garantendo una migliore circolazione energetica.

GUARANA: La Paullinia cupana è particolarmente ricca di colina, catechina, tannini e caffeina, sostanze che stimolano la termogenesi, un processo attraverso il quale si determina un aumento del consumo di energia che aiuta il dimagrimento. La termogenesi stimola il tessuto adiposo e favorisce lo scioglimento dei depositi di grasso localizzato.

RUSCUS ACULEATUS: L'estratto di Ruscus Aculeatus viene impiegato nel trattamento delle pelli sensibili affette da fragilità capillare e couperose. Grazie alle proprietà benefiche a livello del microcircolo, è particolarmente indicato nel trattamento di gambe affaticate e pesanti colpite da insufficienza venosa. La spiccata azione antiedemigena a livello dei liquidi interstiziali, lo rende l'attivo naturale indispensabile nella cura e trattamento dell'inestetismo cutaneo della cellulite e adiposità localizzate.

MODO USO:

Fasciare ciascuna gamba partendo dalla caviglia avendo cura che la benda ad ogni giro si sovrapponga di 3/4 cm. La fasciatura della gamba destra dovrà seguire il senso antiorario, mentre della gamba sinistra quello orario. Salire fino ai fianchi, glutei ed addome. Per un utilizzo sulle braccia, avvolgere la benda partendo dal gomito salendo fino alla spalla seguendo la tecnica riportata per le gambe.

Linea Corpo Bendaggi

SkinSystem[®]
Cosmetics

ZERO %

PARABENS, PARAFFINUM, BHT/BHA,
PETROLATUM, SILICONES, SLES,
SLS, ANIMAL DERIVED, COLORS.

CRYO-SLIM
BENDAGGIO
CORPO
Fosfatidilcolina,
Ginkgo Biloba,
Panax Ginseng,
Guaranà, Fucus,
Camellia Sinensis

Booster
Effect

Formato n. 2 bende imbibite
Cod. 1010020150

Bende riducenti per il corpo, ricche di attivi vegetali ad alta concentrazione, ideate per contrastare gli inestetismi cutanei della cellulite e adipe localizzato. Efficace su cosce, glutei, addome e braccia. Rimodella, tonifica ed elasticizza la pelle.



Linea Corpo Bendaggi

SkinSystem[®]
Cosmetics

ZERO %

PARABENS, PARAFFINUM, BHT/BHA,
PETROLATUM, SILICONES, SLES,
SLS, ANIMAL DERIVED, COLORS.

FOSFATIDILCOLINA: Molecola con caratteristiche chimico-fisiche simili ai lipidi naturali dello strato corneo che compongono la nostra pelle; per questo, applicata a livello topico, si integra perfettamente penetrando in maniera ottimale. La sua principale funzione è quella di aumentare la lipolisi, favorendo la riduzione dei grassi localizzati. È in grado infatti di solubilizzare il grasso contenuto negli adipociti, riducendo il volume del pannicolo adiposo. Il grasso sciolto viene successivamente riassorbito ed eliminato attraverso le maggiori vie di espulsione linfatica. La fosfatidilcolina svolge altresì un'importante funzione di veicolo degli altri principi attivi garantendone una maggior penetrazione e potenziandone l'efficacia.

GINKGO BILOBA: L'estratto di Ginkgo Biloba, particolarmente ricco di ginkgolidi A, B e C, flavonoidi, flavoni e flavanoli, presenta una marcata attività anti-radicali liberi che si manifesta con un miglioramento del metabolismo cellulare. Previene la perossidazione lipidica delle membrane e protegge l'endotelio vasale portando ad una stabilizzazione della permeabilità capillare e di conseguenza ad un miglioramento delle funzionalità del microcircolo.

PANAX GINSENG: Il Panax Ginseng previene l'invecchiamento cellulare stimolando il metabolismo tissutale. Tonifica, elasticizza la pelle e apporta un maggior quantitativo di ossigeno ai tessuti, garantendo una migliore circolazione energetica.

GUARANA: La Paullinia cupana, particolarmente ricca di caffeina oltre ad altre importanti componenti stimolanti, incrementa il metabolismo lipidico e la circolazione sanguigna agendo attivamente sul pannicolo adiposo.

ESTRATTO DI CAMELLIA SINENSIS: È costituito principalmente da polifenoli e teofillina. I polifenoli svolgono un'importante azione protettiva a livello del microcircolo e antiaging, mentre la teofillina attiva il metabolismo basale, favorisce la lipolisi e il drenaggio di liquidi in eccesso, facilitando l'eliminazione di accumuli adiposi e il rimodellamento della silhouette.

FUCUS VESICULOSUS: L'estratto di Fucus Vesiculosus particolarmente ricca di Iodio, Selenio, Vit. C, Acido Laurico, Polifenoli e Clorofilla, presenta importanti proprietà stimolanti e riducenti. Grazie all'enorme apporto di Iodio, stimola il buon funzionamento dell'attività tiroidea accelerando il metabolismo dei grassi, favorendo così la circolazione dei liquidi interstiziali e riducendo progressivamente gli inestetismi della cellulite. Valido ed efficace aiuto nella prevenzione e cura degli inestetismi legati al grasso localizzato. Particolarmente indicato nel caso di pelli secche, avvizzite e senescenti, ridona tono ai tessuti con risultati visibili già dalle prime applicazioni. Ottimo come depuratore dell'organismo.

MODO USO: Fasciare ciascuna gamba partendo dalla cavaglia avendo cura che la benda ad ogni giro si sovrapponga di 3/4 cm. La fasciatura della gamba destra dovrà seguire il senso antiorario, mentre della gamba sinistra quello orario. Salire fino ai fianchi, glutei ed addome. Per un utilizzo sulle braccia, avvolgere la benda partendo dal gomito salendo fino alla spalla seguendo la tecnica riportata per le gambe. Lasciare agire per 20/30 minuti avvolgendo la cliente nel cartone. Togliere le bende, fare assorbire i residui con un leggero massaggio e ultimare il trattamento applicando i prodotti specifici della stessa linea.

Linea Corpo Bendaggi

SkinSystem[®]
Cosmetics

ZERO %

PARABENS, PARAFFINUM, BHT/BHA,
PETROLATUM, SILICONES, SLES,
SLS, ANIMAL DERIVED, COLORS.

BODY AGE
BENDAGGIO CORPO
Acido ialuronico,
Collagene,
Repro-Age, Estratto
di Avena, Bava di
Lumaca, Acido
Lattico

Booster
Effect

Formato n. 2 bende imbibite

Cod. 1010020151

Bende antiaging per il corpo, ricche di attivi funzionali ad alta concentrazione, ideale per contrastare gli effetti del tempo. Efficace su tutto il corpo. Tonifica, ricompatta, elasticizza ed illumina la pelle uniformandone l'incarnato.



Linea Corpo Bendaggi

SkinSystem[®]
Cosmetics

ZERO %

PARABENS, PARAFFINUM, BHT/BHA,
PETROLATUM, SILICONES, SLES,
SLS, ANIMAL DERIVED, COLORS.

ACIDO LATTICO: Appartenente, alla famiglia degli alfaidrossiacidi, è in grado di rompere i legami che si creano fra i cheratinociti facilitandone la rimozione, promuovendo così un rinnovamento cellulare (turn-over) più rapido. Stimola la sintesi di collagene (proteina che conferisce struttura alla pelle) e di elastina (proteina che conferisce elasticità alla pelle). Rende così più efficace ed efficiente l'eventuale veicolazione di principi attivi e rimuove eventuali depositi di melanina presenti negli strati più superficiali della pelle, contrastando eventuali macchie dovute al fotoinvecchiamento. Inoltre, grazie alle sue proprietà igroscopiche, è in grado di attrarre molecole d'acqua fino agli strati più profondi della pelle, in modo da renderla al tatto più compatta, morbida e vellutata.

AVENA SATIVA: Ricca di beta-glucani, agisce formando una pellicola protettiva per la pelle. Nutre ed idrata in profondità fornendo alla pelle quanto le necessita per mantenersi vitale ed elastica. Previene la secchezza e dona luminosità e setosità fornendo al contempo protezione dalle aggressioni esterne. Grazie alle proteine che contiene, l'avena aiuta a mantenere intatta la struttura della pelle, stimola la produzione dei fibroblasti, controlla l'eccessiva oleosità, regolarizza e normalizza il pH.

COLLAGENE: Il collagene, proteina presente nell'organismo umano e nei tessuti connettivi, è responsabile della protezione e del benessere del derma. In sinergia con gli altri principi attivi contenuti in questo composto, offre un'importante azione idratante, elasticizzante e tonificante dei tessuti cutanei.

ACIDO IALURONICO: È uno dei principali componenti del tessuto connettivo, conferisce resistenza e turgore la pelle. Stimola la produzione di nuovo collagene ed elastina e richiama un elevato numero di molecole di acqua alle cellule della cute, aumentando la coesione tra loro. La pelle risulta così compatta, turgida e levigata.

BAVA DI LUMACA: La bava di lumaca Helix Aspersa è un concentrato di sostanze dall'azione antiossidante, nutritiva e idratante. Alte concentrazioni di Collagene, Elastina, Acido Glicolico, Allantoina, Vitamina A ed E, contrastano l'invecchiamento cellulare, l'effetto nocivo dei radicali liberi, riducendo e o rendendo meno evidenti i segni del tempo come rughe e macchie. Rigenera l'epidermide rendendola più morbida ed elastica. Purifica, tonifica ed illumina la pelle.

REPRO-AGE ®: innovativo peptide brevettato che riattiva il potenziale rigenerativo dell'epidermide, prevenendo i segni dell'invecchiamento cutaneo e migliorando sensibilmente l'aspetto della pelle matura. Promotore di luminosità, ringiovanente e levigante attivo, migliora tonicità, compattezza ed elasticità della pelle per un effetto antiage globale.

MODO USO: Fasciare ciascuna gamba partendo dalla caviglia avendo cura che la benda ad ogni giro si sovrapponga di 3/4 cm. La fasciatura della gamba destra dovrà seguire il senso antiorario, mentre della gamba sinistra quello orario. Salire fino ai fianchi, glutei, addome, seno e collo. Per un utilizzo sulle braccia, avvolgere la benda partendo dal gomito salendo fino alla spalla seguendo la tecnica riportata per le gambe. Lasciare agire per 20/30 minuti avvolgendo la cliente nel cartone. Togliere le bende, fare assorbire i residui con un leggero massaggio e ultimare il trattamento applicando i prodotti specifici della stessa linea.

Linea Corpo Bendaggi

SkinSystem[®]
Cosmetics

ZERO %

PARABENS, PARAFFINUM, BHT/BHA,
PETROLATUM, SILICONES, SLES,
SLS, ANIMAL DERIVED, COLORS.

CALCO CORPO Trattamento Cryo Thermo Modellante Urto

Formato busta 800 g

Cod. 1010020187

Calco Professionale ad Azione Modellante Effetto Urto. Grazie ai suoi componenti minerali naturali, regala al corpo un'immediata compattezza e tonicità. Un effetto tensore apprezzabile già dalla prima applicazione che si prolunga nel tempo. Il trattamento con calco produce numerosi benefici: ha un effetto anti aging/ rassodante, rimodellante e, in associazioni a determinati attivi e manualità, produce un effetto potenziato snellente e riducente. L'azione freddo/caldo riattiva il microcircolo contrastando l'accumulo di liquidi, utile per combattere gli inestetismi della cellulite e la ritenzione idrica. L'effetto occlusivo/termico dilata i pori permettendo una veicolazione profonda degli attivi dermocosmetici applicati in precedenza sulla



Linea Corpo Bendaggi

SkinSystem[®]
Cosmetics

ZERO %

PARABENS, PARAFFINUM, BHT/BHA,
PETROLATUM, SILICONES, SLES,
SLS, ANIMAL DERIVED, COLORS.

pelle potenziandone gli effetti. Ottimo trattamento per allentare le tensioni muscolari grazie all'essenza di lavanda che possiede qualità equilibranti, rilassanti e distensive. La pelle del corpo ne beneficerà già dopo il primo trattamento e risulterà vellutata, rimpolpata, rassodata, detossinata e ossigenata. Applicato su seno e glutei produce un effetto push-up istantaneo mantenendo un effetto tensore nel tempo.

DOSI INDICATIVE (CON RAPPORTO POLVERE/ACQUA DI 2:1):

● Seno	200 g
● Addome	300 g
● Cosce	400 g
● Gambe totali	600 g
● Cosce + glutei + addome	1 kg
● Gambe tot. + glutei + addome	1,2 Kg

MODO USO:

Miscelare acqua tiepida e polvere in base alla consistenza più o meno cremosa che si vuole ottenere. Si consiglia una miscelazione in rapporto 2:1, per ogni 100 g di prodotto aggiungere 50 ml di acqua. Una maggior quantità di acqua rallenterà i tempi di indurimento del prodotto rendendone più facile l'applicazione ed aumentandone la resa.

Per un maggior comfort ricoprire la pelle con una benda asciutta.

Procedere all'applicazione del calco in modo uniforme e ricoprire con un telo in cartene e termocoperta.

Tempo di presa: 6 min. Tempo di posa: 20/30 minuti.

Rimozione: rompere il composto con le mani premendo delicatamente la superficie, con l'aiuto di forbici tagliare il calco e rimuoverlo interamente.

Eventuali residui di polvere possono essere rimossi con un pennello o un asciugamano.

Per potenziare l'effetto del trattamento utilizzare il Calco Corpo in sinergia con i prodotti dermocosmetici specifici della linea SkinSystem.



LineaCorpo
Oli

Linea Corpo Oli

SkinSystem[®]
Cosmetics

ZERO %

PARABENS, PARAFFINUM, BHT/BHA,
PETROLATUM, SILICONES, SLES,
SLS, ANIMAL DERIVED, COLORS.



OLIO DI MANDORLE DOLCI PURO SPREMUTO A FREDDO CON E SENZA PROFUMO

Formato 500 ml

Cod. 0040020040 / 0040020041

Olio emolliente, lenitivo, nutriente ed elasticizzante ricco di Vit. A, B, E, minerali e bioflavonoidi, particolarmente indicato nei casi di pelle arida e secca. Ottimo in gravidanza per contrastare la comparsa delle smagliature e dopo il parto per recuperare la tonicità cutanea e per la cura della pelle del neonato. Restituisce morbidezza ed elasticità anche nei casi di repentini e ripetuti cambi di peso. Ottimo come dopocera per rimuovere eventuali residui, lascia la pelle liscia e perfettamente idratata. Previene la comparsa delle rughe.



OLIO DI MANDORLE DOLCI senza profumo

Formato 5 l

Cod. 0040020042



OLIO DA MASSAGGIO NEUTRO*

Formato 5 l

Cod. 0040020024

OLIO DI MANDORLE

L'olio di mandorle dolci ricco di Vit. A B E e MINERALI è noto per le sue molteplici proprietà: combatte l'invecchiamento cutaneo e la formazione della pelle secca e arida, previene la formazione della cellulite rinvigorendo la circolazione periferica e riducendo la ritenzione idrica, attenua il prurito nei casi di morbilli, varicella ed eczemi, protegge le labbra durante l'inverno, frizionato sulla cute e capelli dona tono e lucentezza, massaggiato sui piedi prima del riposo notturno aiuta il rilassamento, durante la gravidanza dona tono ed elasticità alla pelle, previene la comparsa delle smagliature, attenua irritazioni e stress cutanei dati dalla trasformazione del corpo, durante l'allattamento previene e diminuisce le screpolature del capezzolo, adatto al massaggio del neonato e del bambino per la cura della pelle e per incentivarne un riposo notturno tranquillo.

*Questo prodotto contiene Paraffinum liquidum di grado farmaceutico, conforme alla normativa vigente sui prodotti cosmetici (Reg. 1223/2009/CE)

MODO USO:

Applicare sulla zona da trattare con un leggero massaggio fino a completo assorbimento. Ottimo come olio da massaggio e come impacco per alleviare gonfiori e tumefazioni.

Linea Corpo Oli

SkinSystem[®]
Cosmetics

ZERO %

PARABENS, PETROLATUM,
SILICONES, COLORS, BHT/BHA,
SLES, SLS, ANIMAL DERIVED.

NEW
PACK

OLIO CORPO DRENANTE Salvia, Ippocastano, Arancio

Formato 500 ml

Cod. 0040020021

Olio funzionale da massaggio specifico per il trattamento degli inestetismi cutanei causati dalla ritenzione idrica. Particolarmente ricco di attivi fitoterapici ad alta concentrazione, svolge un'importante azione stimolante del microcircolo, con conseguente ossigenazione dei tessuti ed eliminazione delle tossine e liquidi in eccesso che ristagnano nei tessuti. Consente una perfetta fluidità al movimento manuale, risultando particolarmente adatto come supporto all'attività della professionista, nell'esecuzione della tecnica di massaggio scelta.

SALVIA: Ricca di principi attivi e benefici come flavonoidi vitamina B1, C ed altre sostanze fondamentali per il nutrimento della pelle, svolge un'importante azione antiossidante e stimolante. Contrasta i radicali liberi rallentando la degenerazione dei tessuti e, grazie alla sinergia tra l'acido clorogenico e le altre sue componenti, svolge un'importante azione riducente, diuretica e tonificante.

IPPOCASTANO: In ambito cosmetico l'estratto dei semi di ippocastano viene impiegato

per le sue proprietà vasoprotettrici, antinfiammatorie e drenanti. Particolarmente indicato nei trattamenti finalizzati alla cura degli arti inferiori colpiti da edema, cellulite e altri difetti del microcircolo.

ARANCIO: Particolarmente ricco di flavonoidi, stimola la circolazione sanguigna, diminuisce la permeabilità dei capillari aumentandone la resistenza e favorisce la diuresi, risultando così essere un ottimo rimedio nella cura e prevenzione degli inestetismi cutanei legati alla ritenzione idrica.



MODO USO:

Applicare sulla pelle la quantità necessaria. Procedere con la tecnica di massaggio appropriata.

Linea Corpo Oli

SkinSystem[®]
Cosmetics

ZERO %

PARABENS, PETROLATUM,
SILICONES, COLORS, BHT/BHA,
SLES, SLS, ANIMAL DERIVED.

NEW
PACK

OLIO CORPO FORTE CELLULITE Quercia Marina, Edera Ippocastano, Alga Marina

Formato 500 ml

Cod. 0040020022

Olio funzionale da massaggio potenziato, specifico per il trattamento degli inestetismi cutanei della cellulite. Particolarmente ricco di attivi fitoterapici ad alta concentrazione, stimola la circolazione sanguigna, il metabolismo dei lipidi e l'eliminazione dei liquidi in eccesso. Consente una perfetta fluidità al movimento manuale, risultando particolarmente adatto come supporto all'attività della professionista, nell'esecuzione della tecnica di massaggio scelta.

QUERCIA MARINA: L'estratto di Quercia Marina (fucus o Alga Bruna), presenta importanti proprietà stimolanti e riducenti. Grazie all'enorme apporto di iodio, stimola il buon funzionamento dell'attività tiroidea accelerando il metabolismo dei grassi, favorendo così la circolazione dei liquidi interstiziali e riducendo progressivamente gli inestetismi della cellulite. Valido ed efficace aiuto nella prevenzione e cura degli inestetismi legati al grasso localizzato. Particolarmente indicato nel caso di pelli secche, avvizzite e senescenti, ridona tono ai tessuti con risultati visibili già dalle prime applicazioni. Ottimo come depuratore dell'organismo.

EDERA: La più nota e significativa qualità dell'edera è la capacità di contrastare gli inestetismi cutanei della cellulite. Grazie alle sue notevoli proprietà drenanti e alla sua capacità di stimolare il microcircolo sanguigno, l'edera è tra i rimedi naturali più usati per attenuare e

prevenire la comparsa dell'adipe sottocutaneo e al contempo prevenire e contrastare gonfiore e pesantezza degli arti inferiori.

IPPOCASTANO: In ambito cosmetico l'estratto dei semi di ippocastano viene impiegato per le sue proprietà vasoprotettrici, antinfiammatorie e drenanti. Particolarmente indicato nei trattamenti finalizzati alla cura degli arti inferiori colpiti da edema, cellulite e altri difetti del microcircolo.

ALGA MARINA: Particolarmente ricche di iodio, minerali, magnesio, vitamina A B C, proteine, acidi grassi, svolgono importanti azioni benefiche per la pelle. Facilmente veicolabili, stimolano il metabolismo cellulare e la microcircolazione, riducendo le adiposità localizzate, i liquidi in eccesso dai tessuti e il fastidioso effetto a buccia di arancia. Migliorano tono, elasticità e aspetto della pelle che risulterà più tesa e luminosa.

MODO USO:

Applicare sulla pelle la quantità necessaria. Procedere con la tecnica di massaggio appropriata.



Linea Corpo Oli

SkinSystem[®]
Cosmetics

ZERO %

PARABENS, PETROLATUM,
SILICONES, COLORS, BHT/BHA,
SLES, SLS, ANIMAL DERIVED.

NEW
PACK

OLIO CORPO RASSODANTE Quercia Marina, Ippocastano, Vitamina E

Formato 500 ml

Cod. 0040020020

Olio funzionale da massaggio specifico per il trattamento dell'ineestetismo del rilassamento cutaneo. Particolarmente ricco di attivi fitoterapici ad alta concentrazione, svolge un'importante azione stimolante del microcircolo, con conseguente ossigenazione dei tessuti e incremento della produzione di acido ialuronico, collagene ed elastina, struttura fondamentale del derma. Conferisce tono, elasticità e morbidezza a pelli spente disidratate e asfittiche. Consente una perfetta fluidità al movimento manuale, risultando particolarmente adatto come supporto all'attività della professionista, nell'esecuzione della tecnica di massaggio scelta.

IPPOCASTANO: In ambito cosmetico l'estratto dei semi di ippocastano viene impiegato per le sue proprietà vasoprotettrici, antinfiammatorie e drenanti. Particolarmente indicato nei trattamenti finalizzati alla cura degli arti inferiori colpiti da edema, cellulite e altri difetti del microcircolo.

QUERCIA MARINA: L'estratto di Quercia Marina (fucus o Alga Bruna), presenta importanti proprietà stimolanti e riducenti. Grazie all'enorme apporto di iodio, stimola il buon funzionamento dell'attività tiroidea accelerando il metabolismo dei grassi, favorendo così la circolazione dei liquidi interstiziali e riducendo progressivamente gli inestetismi della cellulite. Valido ed efficace aiuto nella

prevenzione e cura degli inestetismi legati al grasso localizzato. Particolarmente indicato nel caso di pelli secche, avvizzite e senescenti, ridona tono ai tessuti con risultati visibili già dalle prime applicazioni. Ottimo come depuratore dell'organismo.

VITAMINA E: Il tocoferolo, antiossidante, anti-radicalico, protegge i lipidi delle membrane cellulari aggredite dall'inquinamento, raggi UV, fumo, naturale invecchiamento cutaneo, preservando così inalterato il collagene, struttura portante del derma. La pelle rimane così tonica ed elastica impedendo la comparsa delle rughe. La sua azione spiccatamente protettiva, gli conferisce un ruolo di primaria importanza nella prevenzione dell'invecchiamento cutaneo.

MODO USO:

Applicare sulla pelle la quantità necessaria. Procedere con la tecnica di massaggio appropriata.



Linea Corpo Oli

SkinSystem[®]
Cosmetics

ZERO %

PARABENS, PARAFFINUM, SLS,
PETROLATUM, COLORS, SLES,
SILICONES, ANIMAL DERIVED.



OLIO DI MANDORLE DOLCI PURO Arricchito con Olio di Nocciolo di Pesca & Olio di Cocco

Formato 250 ml e 500 ml

Cod. 0040020058 / 0040020063

Olio da Massaggio ottenuto mediante la spremitura a freddo di Noccioli di Pesco, Cocco e Mandorle, così da mantenerne inalterate tutte le caratteristiche intrinseche. 100% NATURALI Senza Siliconi, Parabeni, Petroli, Paraffine. Non testati sugli animali.



OLIO DI MANDORLE: Usato da solo nutre la pelle secca, sensibile, rovinata dagli agenti esterni e/o affetta da patologie dermatologiche. Fortemente emolliente, rigenerante e antiossidante, impedisce la disidratazione epidermica contrastando ogni forma di desquamazione. Ricco di vitamine, antiossidanti minerali e acidi grassi essenziali, stimola la produzione di collagene contrastando la perdita di elasticità e tono.

OLIO DI NOCCIOLO DI PESCA: Nutre la pelle secca, sensibile, invecchiata e soggetta a screpolature. Ricco di Vitamina A, Vitamina E, minerali ed acidi grassi essenziali, è un prezioso aiuto 100 % naturale per il trattamento specifico delle pelli secche e sensibili, rovinate dal sole, vento e freddo o affetta da eczemi, dermatiti e

psoriasi. Le proprietà emollienti, nutrienti, rigeneranti e antiossidanti di questo olio impediscono la disidratazione della pelle contrastandone la desquamazione, aiutando a levigare le rughe, conferendole elasticità e tono.

OLIO DI COCCO: Ricco di vitamine antiossidanti e acidi grassi essenziali, protegge e rinforza in modo naturale la pelle proteggendola dalle aggressioni esterne. Il Betacarotene, in sinergia con la Vitamina E, stimola la produzione di collagene restituendo elasticità alla pelle e contrastando rughe e perdita di tono. Contrasta le infezioni batteriche, fungine ed herpes, ed è particolarmente efficace nella cura delle problematiche epidermiche quali acne, eczemi, rosacea, cheratiti e psoriasi.

MODO USO: Applicare sulla zona da trattare con un leggero massaggio fino a completo assorbimento.

- Utilizzato con qualche goccia di estratto di Lavanda, Arancio amaro o Bergamotto per massaggi rilassanti
- Utilizzato con qualche goccia di estratto di Rosmarino, Ginepro e Limone per alleviare tensioni muscolari
- Utilizzato con qualche goccia di estratto di Ylang-Ylang, Lavanda e Neroli per alleviare stati d'ansia, stress e pressione alta
- Ottimo come olio da massaggio e come impacco per alleviare gonfiori e tumefazioni.

Linea Corpo Oli

SkinSystem[®]
Cosmetics

ZERO %

PARABENS, PARAFFINUM, BHT/BHA,
PETROLATUM, SILICONES, SLES,
SLS, ANIMAL DERIVED, COLORS.

i Puri 

OLIO DI ARGAN

Pelle, Capelli e Unghie

Formato 100 ml

Cod. 0040020062

L'Olio di Argan Puro, tostato spremuto a freddo, possiede importanti proprietà terapeutiche e cosmetiche per la pelle del viso, labbra, corpo, unghie e capelli. Ricco di Tocoferoli, Vitamina A e Flavonoidi contrasta l'invecchiamento cutaneo e gli effetti nocivi dei radicali liberi, accelera la guarigione di bruciate e scottature solari favorendo la cicatrizzazione dei tessuti e il rinnovamento cellulare. Facilmente veicolabile dalla pelle raggiunge gli strati più profondi del derma fornendo tutto il nutrimento necessario per elasticizzarla e rinforzarla dall'interno combattendo secchezza e screpolature di ogni genere.



100%
NATURAL 



MODALITÀ DI UTILIZZO

- Come dopo-sole fornisce l'idratazione indispensabile alla pelle per non rovinarsi e riacquistare morbidezza e vigore anche dopo lunghe esposizioni solari. Nei casi di scottature eritemi ed escoriazioni lenisce cura, idrata ed elasticizza la pelle riparandola dall'interno. Combatte secchezza e screpolature provocate dal vento, acqua salata o clorata, prolunga l'abbronzatura e prepara la pelle alla stagione invernale.

Linea Corpo Oli

SkinSystem[®]
Cosmetics

ZERO %

PARABENS, PARAFFINUM, BHT/BHA,
PETROLATUM, SILICONES, SLES,
SLS, ANIMAL DERIVED, COLORS.

MODALITÀ DI UTILIZZO

- Come olio da massaggio fisioterapico è un ottimo coadiuvante nel trattamento di contratture o crampi muscolari;
- Come organic scrub con l'aggiunta dei Cristalli di Zucchero della linea I Puri, conferisce idratazione ed elasticità immediate alla pelle fungendo al contempo da trattamento anti-aging per il corpo. Modo d'uso: mescolare nel rapporto di 1:2 i Cristalli di Zucchero della linea I Puri con l'Olio di Argan della stessa linea e applicare sulla pelle asciutta o umida esercitando movimenti circolari. Risciacquare.
- Come natural make-up remover, rimuove il make-up in modo naturale lasciando la pelle morbida setosa e nutrita. Modo d'uso: Inumidire la pelle del viso con acqua tiepida. Massaggiare poco gocce di olio sul viso e rimuovere con cotone inumidito. Se necessario risciacquare con acqua tiepida.
- In gravidanza grazie alle sua incredibili proprietà elasticizzanti risulta essere il prodotto ideale per contrastare la comparsa delle smagliature e dopo il parto, per recuperare l'elasticità e il tono cutaneo della pelle del seno, addome, glutei, gambe e altre parti del corpo. Indicato anche nei casi di ripetuti e repentini cambi di peso e in particolar modo nella fase adolescenziale.
- Allevia i disagi provocati dalla rasatura e depilazione, agendo in modo efficace sui rossori, irritazioni o lesioni. Può essere applicato anche direttamente sulla cute lesa.
- Ottimo nella cura e nel trattamento dei capelli deboli, secchi, sfibrati o affetti da forfora. Come impacco pre-lavaggio nutre e ripara il capello in profondità rinforzandolo contro le aggressioni esterne come vento, sole, acqua salata, cloro, tinture, piastre e phon, donandogli lucentezza e morbidezza. Modo d'uso: applicare l'olio riscaldato sulla cute e su tutta la lunghezza del capello. Massaggiare e tenere in posa l'impacco per 10/15 minuti. Procedere con il normale shampoo privo possibilmente di sles, sls e siliconi.
- Applicato sulla lunghezza, su capelli asciutti, contrasta e previene le doppie punte, combatte l'effetto crespo e argina i danni provocati da phon e piastre.
- Nutre, lucida e rinforza unghie indebolite da prodotti chimici aggressivi, rafforzandone le fibre, stimolandone la crescita e proteggendole contro le aggressioni nocive esterne.

MODO USO:

Applicare sulla zona da trattare con un leggero massaggio fino a completo assorbimento. Nei casi specifici sopra elencati, seguire le indicazioni riportate.

Linea Corpo Oli

SkinSystem[®]
Cosmetics

ZERO %

PARABENS, PARAFFINUM, BHT/BHA,
PETROLATUM, SILICONES, SLES,
SLS, ANIMAL DERIVED, COLORS.

i Puri 

OLIO DI MANDORLE
DOLCI

Pelle, Capelli e Unghie

Formato 100 ml

Cod. 0040020061

Particolarmente ricco di Vitamine A, B, E, Proteine, Sali Minerali e Omega 6 e 9, svolge un'importante azione emolliente, nutriente ed elasticizzante per il trattamento delle pelli secche, disidratate e asfittiche e per prevenire ed attenuare rughe, smagliature e per recuperare l'elasticità e il tono cutaneo in caso di ripetuti e repentini cambi di peso. Rinforza le unghie e rende morbidi e lucenti i capelli. Grazie alla sua capacità nutriente previene ed attenua le rughe e le altre problematiche legate all'invecchiamento cutaneo.



100%
NATURAL



MODALITÀ DI UTILIZZO

- Come natural make-up remover, rimuove il make-up in modo naturale lasciando la pelle morbida setosa e nutrita. Modo d'uso: inumidire la pelle del viso con acqua tiepida. Massaggiare poco gocce di olio sul viso e rimuovere con cotone inumidito. Se necessario risciacquare con acqua tiepida.

Linea Corpo Oli

SkinSystem[®]
Cosmetics

ZERO %

PARABENS, PARAFFINUM, BHT/BHA,
PETROLATUM, SILICONES, SLES,
SLS, ANIMAL DERIVED, COLORS.

MODALITÀ DI UTILIZZO

- Applicato sui capelli li protegge dagli agenti nocivi esterni: sole, vento, acqua salata, cloro, etc. Nutre, dona luce e contrasta l'effetto crespo dei capelli secchi. Modo d'uso: applicare sulle lunghezze inumidite e rimuovere dopo l'esposizione utilizzando shampoo. In caso di capelli secchi, spenti o crespi applicare 2/3 gocce di prodotto sulle lunghezze una volta asciugati i capelli.
- In gravidanza grazie alle sua incredibili proprietà elasticizzanti risulta essere il prodotto ideale per contrastare la comparsa delle smagliature e dopo il parto, per recuperare l'elasticità e il tono cutaneo della pelle del seno, addome, glutei, gambe e altre parti del corpo. Indicato anche nei casi di ripetuti e repentini cambi di peso e in particolar modo nella fase adolescenziale. Come babycare per eseguire massaggi neonatali e per lenire, in modo naturale, rossori o irritazioni della pelle dei bambini causate dal pannolino.
- Come organic scrub leviga, ammorbidisce e nutre la pelle di viso e corpo. Modo d'uso: mescolare in un rapporto di 1:2 i Cristalli di Zucchero della linea I Puri con l'Olio di Mandorle dolci della stessa linea e applicare sulla pelle asciutta o umida esercitando movimenti circolari. Risciacquare.

MODO USO:

Applicare sulla zona da trattare con un leggero massaggio fino a completo assorbimento. Nei casi specifici sopra elencati, seguire le indicazioni riportate.

Linea Corpo Oli

SkinSystem[®]
Cosmetics

ZERO %

PARABENS, PARAFFINUM, BHT/BHA,
PETROLATUM, SILICONES, SLES,
SLS, ANIMAL DERIVED, COLORS.

i Puri



OLIO DI MANDORLE
& VANIGLIA

Pelle, Capelli e Unghie

Formato 100 ml

Cod. 0040020078

Ricco di Vit. A, B, E, Proteine, Sali Minerali e Omega 6 e 9, svolge un'importante azione emolliente, nutriente ed elasticizzante per il trattamento delle pelli secche e per prevenire ed attenuare rughe e smagliature. Rinforza le unghie e rende morbidi e lucenti i capelli. La vaniglia, possiede proprietà aromaterapiche eccellenti: è rilassante, riequilibrante, calmante, utile per combattere l'insonnia. La vaniglia è anche un antiossidante naturale ed antisettico. Per le sue proprietà afrodisiache è considerata un potente stimolante della sfera sessuale.

NEW
'23



100%
NATURAL



Linea Corpo Oli

SkinSystem[®]
Cosmetics

ZERO %

PARABENS, PARAFFINUM, BHT/BHA,
PETROLATUM, SILICONES, SLES,
SLS, ANIMAL DERIVED, COLORS.

MODALITÀ DI UTILIZZO

- Applicato sui capelli li protegge dagli agenti nocivi esterni: sole, vento, acqua salata, cloro, etc. Nutre, dona luce e contrasta l'effetto crespo dei capelli secchi. Modo d'uso: applicare sulle lunghezze inumidite e rimuovere dopo l'esposizione utilizzando shampoo. In caso di capelli secchi, spenti o crespi applicare 2/3 gocce di prodotto sulle lunghezze una volta asciugati i capelli.
- Grazie alle sue incredibili proprietà elasticizzanti risulta essere il prodotto ideale per contrastare la comparsa delle smagliature e per recuperare l'elasticità e il tono cutaneo della pelle del seno, addome, glutei, gambe e altre parti del corpo. Indicato nei casi di ripetuti e repentini cambi di peso.
- Come organic scrub leviga, ammorbidisce e nutre la pelle di viso e corpo. Modo d'uso: mescolare in un rapporto di 1:2 i Cristalli di Zucchero della linea I Puri con l'Olio di Mandorle dolci e Vaniglia della stessa linea e applicare sulla pelle asciutta o umida esercitando movimenti circolari. Risciacquare.
- Come olio da massaggio, lascia la pelle morbida, setosa, idratata e gradevolmente profumata. La Vaniglia dona ai sensi un piacevole benessere.

MODO USO:

Applicare sulla pelle e massaggiare fino a completo assorbimento. Solo per uso esterno. Conservare in luogo fresco e asciutto.

Linea Corpo Oli

SkinSystem[®]
Cosmetics

ZERO %

PARABENS, PARAFFINUM,
PETROLATUM, SILICONES, SLES,
SLS, ANIMAL DERIVED, COLORS.

i Puri



OLIO DI NOCCIOLO
DI PESCA

Viso e Corpo

Formato 100 ml

Cod. 0040020060

Nutre la pelle secca, sensibile, invecchiata e soggetta a screpolature. Ricco di Vitamina A, Vitamina E, Minerali ed Acidi Grassi Essenziali, è un prezioso aiuto 100% naturale per il trattamento specifico delle pelli secche e sensibili, rovinate da sole, vento e freddo o affetta da eczemi, dermatiti e psoriasi. Le proprietà emollienti, nutrienti, rigeneranti e antiossidanti di questo olio, impediscono la disidratazione della pelle contrastandone la desquamazione, aiutando a levigare le rughe, conferendole elasticità e tono.

MODALITÀ DI UTILIZZO

- Come natural make up remover, rimuove il make-up in modo naturale lasciando la pelle morbida, setosa e nutrita. Modo d'uso: Inumidire la pelle del viso con acqua tiepida. Massaggiare poco gocce di olio sul viso e rimuovere con cotone inumidito. Se necessario risciacquare con acqua tiepida.
- Come organic scrub leviga, ammorbidisce e nutre la pelle di viso e corpo. Modo d'uso:

mescolare nel rapporto di 1:2 i Cristalli di Zucchero della linea I Puri con l'Olio di Pesca della stessa linea e applicare sulla pelle asciutta o umida esercitando movimenti circolari. Risciacquare.

- Come olio da massaggio per lenire in modo naturale i disagi di una pelle arrossata, irritata, infiammata o affetta da psoriasi ed eczemi. Usato anche per veicolare oli essenziali.



100%
NATURAL



MODO USO:

Applicare sulla zona da trattare con un leggero massaggio fino a completo assorbimento. Nei casi specifici sopra elencati, seguire le indicazioni riportate.

Linea Corpo Oli

SkinSystem[®]
Cosmetics

ZERO %

PARABENS, PARAFFINUM, BHT/BHA,
PETROLATUM, SILICONES, SLES,
SLS, ANIMAL DERIVED, COLORS.

i Puri 

OLIO DI COCCO

Pelle e Capelli

Formato 100 ml

Cod. 0040020059

Ricco di vitamine antiossidanti e acidi grassi essenziali, protegge e rinforza in modo naturale la pelle proteggendola dalle aggressioni esterne. Il Betacarotene, in sinergia con la Vitamina E, stimola la produzione di collagene restituendo elasticità alla pelle e contrastando rughe e perdita di tono. Contrasta le infezioni batteriche, fungine ed herpes, ed è particolarmente efficace nel trattamento cosmetiche delle problematiche epidermiche quali acne, eczemi, rosacea, cheratiti e psoriasi.

MODALITÀ DI UTILIZZO

- Come Natural make Up Remover, rimuove il make-up in modo naturale lasciando la pelle morbida, setosa e nutrita. Modo d'uso: Inumidire la pelle del viso con acqua tiepida. Massaggiare poco gocce di olio sul viso e rimuovere con cotone inumidito. Se necessario risciacquare con acqua tiepida.
- Applicato sui capelli li protegge dagli agenti esterni e ne contrasta la caduta. Un impacco caldo di Olio di Cocco rinvigorisce e stimola la crescita del capello, combattendo secchezza e forfora cutanea. Modo d'uso: applicare l'olio riscaldato sulla cute e su tutta la lunghezza del capello. Massaggiare e tenere in posa l'impacco

per 10/15 minuti. Procedere con il normale shampoo privo possibilmente di sles, sls e siliconi. In caso di doppie punte o capelli crespi applicare poche gocce a freddo sulle lunghezze una volta asciugati i capelli.

- Come organic scrub leviga, ammorbidisce e nutre la pelle di viso e corpo. Modo d'uso: mescolare nel rapporto di 1:2 i Cristalli di Zucchero della linea I Puri con l'Olio di Cocco della stessa linea e applicare sulla pelle asciutta o umida esercitando movimenti circolari. Risciacquare.
- Come olio da massaggio per lenire in modo naturale i disagi di una pelle arrossata, irritata, infiammata o affetta da psoriasi ed eczemi. Usato anche per veicolare oli essenziali.

MODO USO:

Applicare sulla zona da trattare con un leggero massaggio fino a completo assorbimento. Nei casi specifici sopra elencati, seguire le indicazioni riportate.



100%
NATURAL 





LineaCorpo
Spray e
Mousse

Linea Corpo Spray e Mousse

SkinSystem[®]
Cosmetics

ZERO %

PARABENS, PARAFFINUM, SLS,
PETROLATUM, SILICONES, SLES,
BHT/BHA, ANIMAL DERIVED.

**LIGHT LEGS SPRAY
DEFATICANTE GAMBE**
Ginkgo Biloba, Centella
Asiatica, Ippocastano, Alga
Marina, Ruta, Rusco, Vite
Rossa, Edera, Aloe Vera,
Menta Piperita e Limone

CON **11** 
**ESTRATTI
FITOTERAPICI**

Formato 150 ml
Cod. 1010020133

Speciale formulazione fitoterapica ad alta concentrazione efficace per contrastare pesantezza e gonfiore degli arti inferiori, avvertiti durante la stagione calda, in gravidanza e dopo un'intensa attività sportiva. Favorisce l'assorbimento dei liquidi in eccesso, migliora la fragilità capillare, donando un'immediata sensazione di sollievo e benessere. Normalizza il microcircolo, fornisce elasticità e idratazione alla pelle, lasciandola tonica e gradevolmente profumata.



CENTELLA ASIATICA: L'estratto di centella asiatica, particolarmente ricco di vitamina A C B1 B2 e carotene, possiede l'incredibile capacità di ottimizzare la sintesi di collagene ed elastina, strutture fondamentali del derma, determinando un sensibile miglioramento della qualità cutanea. Aiuta il sistema linfatico a drenare liquidi in eccesso e tossine e al contempo stimola la circolazione sanguigna mostrandosi un ottimo rimedio contro

l'inetestismo cutaneo della cellulite. Previene e tratta l'insufficienza venosa, causa del gonfiore e della pesantezza alle gambe e caviglie, conferendo elasticità e compattezza alle pareti vascolari, ritardando così insorgenza delle fasi infiammatorie e delle loro complicanze.

IPPOCASTANO: In ambito cosmetico l'estratto dei semi di ippocastano viene impiegato per le sue proprietà vasoprotettrici, antinfiammatorie e

Linea Corpo Spray e Mousse

SkinSystem[®]
Cosmetics

ZERO %

PARABENS, PARAFFINUM, SLS,
PETROLATUM, SILICONES, SLES,
BHT/BHA, ANIMAL DERIVED.

drenanti. Particolarmente indicato nei trattamenti finalizzati alla cura degli arti inferiori colpiti da edema, cellulite e altri difetti del microcircolo.

EDERA: La più nota e significativa qualità dell'edera è la capacità di contrastare gli inestetismi cutanei della cellulite. Grazie alle sue notevoli proprietà drenanti e alla sua capacità di stimolare il microcircolo sanguigno, l'edera è tra i rimedi naturali più usati per attenuare e prevenire la comparsa dell'adipe sottocutaneo e al contempo prevenire e contrastare gonfiore e pesantezza degli arti inferiori.

ALGA MARINA: Particolarmente ricche di iodio, minerali, magnesio, vitamina A B C, proteine, acidi grassi, svolgono importanti azioni benefiche per la pelle. Facilmente veicolabili, stimolano il metabolismo cellulare e la microcircolazione, riducendo le adiposità localizzate, i liquidi in eccesso dai tessuti e il fastidioso effetto a buccia di arancia. Migliorano tono, elasticità e aspetto della pelle che risulterà più tesa e luminosa.

LIMONE: Il limone possiede importanti proprietà drenanti. Stimola il microcircolo e aiuta a risvegliare il metabolismo dei grassi. L'alta concentrazione di vitamina C, lo rende un valido aiuto per il ripristino e l'irrobustimento del vestibolo venoso.

ALOE VERA: L'Aloe Vera, particolarmente ricca di vitamina A B C E, minerali ed altre sostanze fondamentali per la salute del derma, svolge un'importante azione idratante, rigenerante, antiossidante e immunostimolante.

VITAMINA E / TOCOFEROLO: Grazie alle sue proprietà antiossidanti, contrasta gli effetti nocivi dei radicali liberi principale causa dell'invecchiamento cutaneo. Rinforza, nutre e protegge il tessuto cutaneo rendendolo più elastico e robusto

MENTA PIPERITA: L'olio essenziale di men-

ta piperita, grazie alla sua ricchezza di polifenoli, presenta notevoli capacità antisettiche, antiparasitarie e germicida. Svolge altresì un'importante azione rinfrescante, tonicante e purificante.

VITE ROSSA: Ricca di flavonoidi, antocianine, acidi grassi polinsaturi e vitamina P, che svolgono un'azione utilissima nell'insufficienza veno-linfatica, nelle patologie cardiovascolari, la vite rossa è indicata in tutte le forme di vene varicose, flebiti, fragilità capillare, couperose, edemi, cellulite, ritenzione idrica, stasi ematica e pesantezza agli arti inferiori.

RUSCO: L'estratto di *Ruscus aculeatus* viene impiegato nel trattamento delle pelli sensibili affette da fragilità capillare e couperose. Grazie alle proprietà benefiche a livello del microcircolo, è particolarmente indicato nel trattamento di gambe affaticate e pesanti colpite da insufficienza venosa. La spiccata azione anti-edemigena a livello dei liquidi interstiziali, lo rende l'attivo naturale indispensabile nella cura e trattamento dell'inestetismo cutaneo della cellulite e adiposità localizzate.

RUTA: La *Ruta graveolens*, è particolarmente ricca di flavonoidi, alcaloidi, cumarine, fenoli, aminoacidi, furanocumarine, saponine, rutina, tonifica le arterie, protegge i vasi capillari e ne rafforza le pareti. Combatte le vene varicose, gli edemi e altri problemi circolatori.

GINKGO BILOBA: L'estratto di *Ginkgo Biloba*, particolarmente ricco di ginkgolidi A, B e C, flavonoidi, flavoni e flavanoli, presenta una marcata attività anti-radicali liberi che si manifesta con un miglioramento del metabolismo cellulare. Previene la perossidazione lipidica delle membrane e protegge l'endotelio vasale portando ad una stabilizzazione della permeabilità capillare e di conseguenza ad un miglioramento delle funzionalità del microcircolo.

MODO USO: Spruzzare la quantità necessaria di prodotto, distribuirlo direttamente sulle zone interessate dall'inestetismo. Far assorbire con un leggero massaggio.

Linea Corpo Spray e Mousse

SkinSystem[®]
Cosmetics

ZERO %

PARABENS, PARAFFINUM, BHT/BHA,
PETROLATUM, SILICONES, SLES,
SLS, ANIMAL DERIVED, COLORS.

RE-PULP
VOLUMIZZANTE SENO
Voluform™, Regu®-Stretch,
Tripeptide-5, Vit. B5 & Marrubio
Rassoda, Modella, Riempie

Formato 150 ml

Cod. 1010020142

Crema spray specifica per il trattamento-urto seno. Rinforza il tessuto cutaneo provato dal passare del tempo, diete o gravidanze*, conferendogli elasticità, turgore e volume immediati. Attivi funzionali specifici brevettati come il Voluform™, Regu® Stretch e Tripeptide-5, in sinergia con Vitamine, Marubio e Palmitati, svolgono un'importante azione lifting, rassodante, rimodellante, elasticizzante e rimpolpante.

VOLUFORM™: Tono e volume. Amminoacido essenziale ad elevato indice di penetrazione cutanea, supporta e ripara i tessuti e le proteine vitali della pelle. Agisce direttamente sulle cellule che garantiscono volume e tono alla cute rinforzando i fibroblasti stimolandoli nella produzione di collagene, acido ialuronico ed elastina, strutture fondamentali del derma. Il Voluform™, alternativa al lipofilling, ha la capacità di riempire i tessuti e rimodellarne i volumi donando un effetto lifting naturale.

REGU® -STRETCH: Elasticità e tono. Peptide che promuove il processo riparatore dei tessuti, stimola la sintesi del collagene migliorando l'elasticità e tono della pelle.

TRIPEPTIDE-5: Rimpolpante antiossidante. Peptide che riesce a penetrare fino agli strati più profondi del derma, dalla provata efficacia anti-ageing. Raggiunta la sua posizione, invia un messaggio alle cellule che si attivano producendo nuovo collagene, mantenendo così la pelle soda e giovane.

MODO USO: Applicare il prodotto sul seno due volte al giorno per sei settimane. Massaggiare delicatamente con movimenti circolari partendo dalla base dei seni verso l'alto, evitando areola e capezzolo. Il prodotto può essere applicato anche sulla zona décolleté.

* Si consiglia di utilizzare il prodotto dopo l'allattamento.



VIT B5: Idratazione-elasticità-morbidezza. L'acido pantotenico, conferisce idratazione alla pelle rendendola morbida ed elastica e favorendone la riparazione dei tessuti.

MARRUBIO: Idratazione protezione dai radicali liberi. Il Marrubio, particolarmente ricco di Polifenoli, Triterpeni, sali minerali, Peptine e mucillagini, svolge un'importante azione detossinante, antistress-cutaneo e protettiva della pelle, bloccando l'effetto degenerativo provocato dai radicali liberi. Rinforza le pareti dei vasi sanguigni favorendo così una corretta circolazione sanguigna e un adeguato nutrimento e ossigenazione cellulare. Le Pectine e mucillagini, eteropolisaccaridi in grado di assorbire elevate quantità di acqua generando Idrocolloidi che applicati sulla pelle formano una sottile pellicola elastica e protettiva, sono in grado di cedere progressivamente acqua allo strato corneo risultando così l'attivo indicato nel trattamento di pelli secche, stressate e senescenti.

Linea Corpo Spray e Mousse

SkinSystem[®]
Cosmetics

ZERO %

PARABENS, PARAFFINUM, BHT/BHA,
PETROLATUM, SILICONES, SLES,
SLS, ANIMAL DERIVED, COLORS.

MOUSSE CELLULITE Edera, Ippocastano, Centella

Formato 180 ml

Cod. 1010020045

Mousse ricca di attivi fitoterapici ad alta concentrazione, indicata nel trattamento e cura degli inestetismi localizzati della cellulite. La particolare e innovativa texture, rende questo prodotto facile, piacevole e veloce da applicare. La pelle risulta subito compatta, vellutata, profumata e non unta.



IPPOCASTANO: In ambito cosmetico l'estratto dei semi di ippocastano viene impiegato per le sue proprietà vasoprotettrici, antinfiammatorie e drenanti. Particolarmente indicato nei trattamenti finalizzati alla cura degli arti inferiori colpiti da edema, cellulite e altri difetti del microcircolo.

EDERA: La più nota e significativa qualità dell'edera è la capacità di contrastare gli inestetismi cutanei della cellulite. Grazie alle sue notevoli proprietà drenanti e alla sua capacità di stimolare il microcircolo sanguigno, l'edera è tra i rimedi naturali più usati per attenuare e prevenire la comparsa dell'adipe sottocutaneo e al contempo prevenire e contrastare gonfiore e pesantezza degli arti inferiori.

CENTELLA: L'estratto di centella asiatica, particolarmente ricco di vitamina A C B1 B2 e carotene, possiede l'incredibile capacità di ottimizzare la sintesi di collagene ed elastina, strutture fondamentali del derma, determinando un sensibile miglioramento della qualità cutanea. Aiuta il sistema linfatico a drenare liquidi in eccesso e tossine e al contempo stimola la circolazione sanguigna mostrandosi un ottimo rimedio contro l'inestetismo cutaneo della cellulite. Previene e tratta l'insufficienza venosa, causa del gonfiore e della pesantezza alle gambe e caviglie, conferendo elasticità e compattezza alle pareti vascolari, ritardando così insorgenza delle fasi infiammatorie e delle loro complicanze. Particolarmente indicato come prodotto domiciliare.

MODO USO: Prelevare la quantità necessaria di prodotto, distribuirlo direttamente sulle zone interessate dall'inestetismo. Far assorbire con un leggero massaggio.



Linea Corpo
Burri e Latti

Linea Corpo

Burri da massaggio

SkinSystem[®]
Cosmetics

ZERO %

PARABENS, PARAFFINUM, SLS,
PETROLATUM, COLORS, SLES,
BHT/BHA, ANIMAL DERIVED.

BURRO DI KARITE' PURO

Burro di Karitè, Olio di
Mandorle dolci puro
estratto a freddo, Estratto
di Rosa canina

Speciale pelli particolarmente secche

Formato 200 ml

Cod. 1010020145

Burro di Karitè arricchito con Olio di Mandorle dolci puro spremuto a freddo ed estratto di Rosa Canina. Combatte la secchezza cutanea, dona elasticità e morbidezza alle pelli secche ed aride. Particolarmente emolliente e nutritivo, è indicato nel trattamento delle zone più difficili come mani, gomiti, ginocchia e talloni. Ottimo come elasticizzante in gravidanza

BURRO DI KARITE': Particolarmente ricco di vitamine e sostanze fondamentali per la pelle, svolge importanti funzioni idratanti, nutrienti e antiossidanti. Al contempo crea un film protettivo che protegge la pelle dalle aggressioni esterne, dal freddo e dalla disidratazione, lasciandola morbida e elastica.

ESTRATTO DI ROSA CANINA: Ricco di vitamina A, C, bioflavonoidi e pectine, attiva la produzione di collagene ed elastina, mantenendo la pelle giovane ed elastica. Grazie al contenuto di carotenoidi e antiossidanti, è

ottimo come anti-età, antirughe e per la cura delle pelli secche e rovinate. Aiuta a rigenerare i tessuti sottoposti ai danni lasciati da cicatrice, smagliature o acne

OLIO DI MANDORLE DOLCI PURO ESTRATTO A FREDDO: Fortemente emolliente, rigenerante e antiossidante, impedisce la disidratazione epidermica contrastando ogni forma di desquamazione. Ricco di vitamine, antiossidanti minerali e acidi grassi essenziali, stimola la produzione di collagene ed elastina contrastando la perdita di elasticità e tono



100%
NATURALE

MODO USO: Applicare sulla zona da trattare con un leggero massaggio. Nel periodo invernale, per agevolarne l'utilizzo si consiglia di scaldare leggermente il prodotto con le mani. Utilizzare la sera prima di coricarsi.

Linea Corpo

Burri da massaggio

SkinSystem[®]
Cosmetics

ZERO %

PARABENS, PARAFFINUM, SLS,
PETROLATUM, COLORS, SLES,
BHT/BHA, ANIMAL DERIVED.

**BODY BUTTER CREAM
SWEET TOUCH BODY
BUTTER**
Latte d'Asina, olio di
Mandorle, Burro di Karitè
Pelli secche e aride

Formato 200 ml

Cod. 1010020174

Crema burro corpo arricchita con Latte d'Asina, Olio di Mandorle dolci puro e burro di karitè. Nutre in profondità, combatte secchezza e aridità cutanea donando elasticità e morbidezza immediate. Indicata per le pelli aride e senescenti.

LATTE D'ASINA: Ricco di oligoelementi e acidi grassi polinsaturi Omega 3 e Omega 6 svolge un'importante azione nutriente e rigenerante. La Vitamina A, accelerando la produzione di collagene, mantiene il tono e l'elasticità cutanea, mentre le vitamina C ed E svolgono un'azione antiossidante contro i radicali liberi preservando la pelle dall'invecchiamento. La presenza del lisozima ed altre molecole proteiche presenti nel latte d'asina sono in grado di completano l'azione anti-aging donando morbidezza e luminosità.

BURRO DI KARITÈ: Particolarmente ricco di vitamine e sostanze fondamentali per la pelle, svolge importanti funzioni idratanti, nutrienti e antiossidanti. Al contempo crea un film protettivo che protegge la pelle dalle aggressioni esterne, dal freddo e dalla disidratazione, lasciandola morbida e elastica.



OLIO DI MANDORLE DOLCI PURO ESTRATTO A FREDDO: Fortemente emolliente, rigenerante e antiossidante, impedisce la disidratazione epidermica contrastando ogni forma di desquamazione. Ricco di vitamine, antiossidanti minerali e acidi grassi essenziali, stimola la produzione di collagene ed elastina contrastando la perdita di tono ed elasticità.

ALLANTOINA: Molecola fondamentale per la salute del derma. Ricca di sostanze antiossidanti, lenitive, idratanti e riparatrici, protegge la pelle dalle aggressioni nocive dei radicali liberi, prevenendone il normale invecchiamento cutaneo. La nutre in profondità e stimola la sua fisiologica auto-rigenerazione cellulare, mantenendola così giovane nel tempo.

MODO USO:

Applicare la crema burro sulla pelle e massaggiare fino a completo assorbimento.

Linea Corpo

Latti Vellutanti

SkinSystem[®]
Cosmetics

ZERO %

PARABENS, PARAFFINUM, SLS,
PETROLATUM, COLORS, SLES,
BHT/BHA, ANIMAL DERIVED.

NEW
FORMULA

VANILLA SKIN MILK
SWEET TOUCH BODY MILK
Hyalomatrix, Allantoina,
Vitamina A, Vitamina E /
Tocoferolo

Speciale pelli secche

Formato 200 ml

Cod. 1010020143

Latte idratante e vellutante per il corpo a base dell'innovativo principio attivo brevettato Hyalomatrix e nutrienti essenziali. Si assorbe rapidamente donando un effetto velluto immediato e lasciando la pelle dolcemente profumata.

HYALOMATRIX: Acido ialuronico Puro a 5 pesi molecolari agisce sui diversi strati del derma trattenendo un numero di molecole d'acqua fino a 50 volte il suo peso molecolare moltiplicando istantaneamente le riserve idriche cutanee e stimolando la produzione di collagene ed elastina. Dona un effetto rimpolpante immediato e duraturo, grazie alla molecola cross-linkata che forma una barriera protettiva sulla pelle.

ALLANTOINA: Molecola fondamentale per la salute del derma. Ricca di sostanze antiossidanti, lenitive, idratanti e riparatrici, protegge la pelle dalle aggressioni nocive dei radicali liberi, prevenendone il normale invecchiamento cutaneo. La nutre in profondità e stimola la sua fisiologica auto-rigenerazione cellulare, mantenendola così giovane nel tempo.



VITAMINA A: Il Retinolo è indispensabile per il mantenimento e lo sviluppo della struttura connettiva del derma. Stimola la rigenerazione cellulare e la sintesi del collagene ed elastina svolgendo un'importante azione di conservazione dell'idratazione e turgidità della pelle.

VITAMINA E / TOCOFEROLO: Svolge un'importante azione antiossidante in grado di bloccare l'effetto nocivo che i radicali liberi esercitano sulle cellule. Protegge la struttura del collagene e preserva l'elasticità cutanea, contrastando così l'invecchiamento precoce dovuto allo stress ossidativo dei raggi solari, inquinamento e fumo. Tono ed elasticità impediscono la comparsa delle rughe, lo svuotamento dei tessuti e la perdita della definizione dello ovale del viso.

MODO USO:

Applicare quotidianamente il latte sulla pelle e massaggiare fino a completo assorbimento. Ideale in abbinamento allo zucchero scrub della stessa linea.

Linea Corpo

Latti Vellutanti

SkinSystem[®]
Cosmetics

ZERO %

PARABENS, PARAFFINUM, SLS,
PETROLATUM, COLORS, SLES,
BHT/BHA, ANIMAL DERIVED.

BODY MILK CREAM SWEET TOUCH BODY MILK

Estratto di Peonia, oli
di Jojoba e Argan Bio,
Tocoferolo, Allantoina

Speciale pelli secche

Formato 200 ml

Cod. 1010020175

Latte crema idratante e
antiossidante per pelli secche,
l'estratto vegetale dei fiori di Peonia,
unitamente agli oli di Jojoba e
Argan Bio e vitamine antiossidanti,
idratano ed elasticizzano la pelle.
La sua speciale texture non grassa,
si assorbe rapidamente senza
ungere, lasciando la pelle vellutata e
gradevolmente profumata.



ESTRATTO DEI FIORI DI PEONIA

Grazie alle sue proprietà antiossidanti, aiuta a contrastare la formazione dei radicali liberi e rallenta in modo naturale l'invecchiamento cutaneo. Fornisce elasticità, tono e svolge altresì un'importante azione idratante, calmante e rigenerante. Ideale per nutrire pelli secche e sensibili.

Linea Corpo

Latti Vellutanti

SkinSystem[®]
Cosmetics

ZERO %

PARABENS, PARAFFINUM, SLS,
PETROLATUM, COLORS, SLES,
BHT/BHA, ANIMAL DERIVED.

OLIO DI JOJOBA

Particolarmente affine alla composizione della pelle, ricco di vitamine, minerali, iodio, tocoferolo e altre sostanze antiossidanti naturali, ne previene la disidratazione, riducendo la perdita di acqua dalle cellule. Rafforza il film idrolipidico, protegge, rivitalizza ed elasticizza la cute, impedendone il normale invecchiamento e conferendole levigatezza, tono e luminosità. Particolarmente indicato nel caso di pelle secca, avvizzita e senescente, ridona tono ed elasticità ai tessuti con risultati visibili già dalle prime applicazioni.

OLIO DI ARGAN BIO

L'olio di Argan biologico è un potente antiossidante, emolliente, idratante e fortemente elasticizzante. È uno degli oli più importanti per il ringiovanimento cutaneo grazie al suo contenuto di Vitamine A, E, flavonoidi e acidi grassi essenziali. Rafforza il film idrolipidico, protegge, rivitalizza ed elasticizza la cute, contrastando il normale invecchiamento cutaneo e l'effetto nocivo dei radicali liberi. Facilmente veicolabile dalla pelle raggiunge gli strati più profondi del derma fornendo tutto il nutrimento necessario per elasticizzarla e rinforzarla dall'interno, combattendo secchezza e screpolature.

TOCOFEROLO

Svolge un'importante azione antiossidante in grado di bloccare l'effetto nocivo che i radicali liberi esercitano sulle cellule. Protegge la struttura del collagene e preserva l'elasticità cutanea, contrastando così l'invecchiamento precoce dovuto allo stress ossidativo dei raggi solari, inquinamento e fumo. Tono ed elasticità impediscono la comparsa delle rughe, lo svuotamento dei tessuti e la perdita della definizione dello ovale del viso.

ALLANTOINA

Molecola fondamentale per la salute del derma. Ricca di sostanze antiossidanti, lenitive, idratanti e riparatrici, protegge la pelle dalle aggressioni nocive dei radicali liberi, prevenendone il normale invecchiamento cutaneo. La nutre in profondità e stimola la sua fisiologica auto-rigenerazione cellulare, mantenendola così giovane nel tempo.

MODO USO:

Applicare quotidianamente il latte sulla pelle e massaggiare fino a completo assorbimento. Ideale come crema dopo bagno per tutto il corpo.

Linea Corpo Latti Vellutanti

SkinSystem[®]
Cosmetics

ZERO %

PARABENS, PARAFFINUM, SLS,
PETROLATUM, COLORS, SLES,
BHT/BHA, ANIMAL DERIVED.

LATTE DI ORCHIDEA NERA

Cod. 1010020130

LATTE DI MANDORLO

Cod. 1010020077

Formato 200 ml

Latte vellutante per tutto il corpo ricco di vitamine A ed E, idrata e nutre in profondità senza ungere lasciando la pelle vellutata e gradevolmente profumata.



Ideali per contrastare la comparsa delle smagliature in gravidanza e gli effetti nocivi dei radicali liberi.



Riequilibrano la pelle stressata dall'esposizione UVA UVB, combattono la secchezza e aridità cutanea.



Adatti a tutti i tipi di pelle anche le più sensibili e reattive.

MODO USO:

Applicare sulla pelle la quantità necessaria. Procedere con la tecnica di massaggio appropriata.

Linea Corpo

Latti Vellutanti

SkinSystem[®]
Cosmetics

ZERO %

PARABENS, PARAFFINUM, SLS,
PETROLATUM, COLORS, SLES,
BHT/BHA, ANIMAL DERIVED.

LATTE DI COCCO & MANGO

Cod. 1010020081

LATTE MACAROON

Cod. 1010020131

Formato 200 ml

Latte vellutante per tutto il corpo ricco di vitamine A ed E, idrata e nutre in profondità senza ungere lasciando la pelle vellutata e gradevolmente profumata.



VITAMINA A: Il retinolo è indispensabile per il mantenimento e lo sviluppo della struttura connettiva del derma. Stimola la rigenerazione cellulare e la sintesi del collagene ed elastina, svolgendo un'importante azione di conservazione della idratazione e turgidità della pelle.

VITAMINA E: Il tocoferolo, antiossidante, antiradicalico, protegge i lipidi delle membrane cellulari aggredite dall'inquinamento, raggi UV, fumo, naturale invecchiamento cutaneo, preservando così inalterato il collagene, struttura portante del derma. La pelle rimane così tonica

ed elastica impedendo la comparsa delle rughe. La sua azione spiccatamente protettiva, gli conferisce un ruolo di primaria importanza nella prevenzione dell'invecchiamento cutaneo.

ALLANTOINA: Molecola fondamentale per la salute del derma. Ricca di sostanze antiossidanti, lenitive, idratanti e riparatrici, protegge la pelle dalle aggressioni nocive dei radicali liberi, prevenendone il normale invecchiamento cutaneo. La nutre in profondità e stimola la sua fisiologica auto-rigenerazione cellulare, mantenendola così giovane nel tempo.

MODO USO:

Applicare sulla pelle la quantità necessaria fare assorbire con un leggero massaggio.



Linea Corpo

Mani e Piedi

Linea Corpo Mani e Piedi

SkinSystem[®]
Cosmetics

ZERO %

PARABENS, PARAFFINUM, SLS,
PETROLATUM, SILICONES, SLES,
BHT/BHA, ANIMAL DERIVED.

GEL DETERGENTE MANI-PIEDI The Verde, The Nero

Formato 500 ml

Cod. 1010020025

Prodotto per l'igiene profonda di mani e piedi a base di estratti vegetali di the verde e the nero. Asciuga in fretta, non unge e lascia la pelle gradevolmente profumata.



THE VERDE

Ricco di antiossidanti, enzimi, amminoacidi, polifenoli, vitamine B, folato, manganese, potassio, magnesio e caffeina, purifica e igienizza la pelle eliminando tossine e batteri. Ritardare la comparsa dei segni dell'invecchiamento cutaneo, quali rilassamento, danni del sole, macchie di età. Migliora la carnagione rendendo la pelle idratata, sana e luminosa.

THE NERO

Il The nero possiede importanti proprietà purificanti astringenti e antiossidanti. Protegge la pelle dagli effetti nocivi dei radicali liberi preservandone la naturale giovinezza. Aiuta a riequilibrare il pH e svolge un'azione energizzante, tonificante, rivitalizzante e rinfrescante.

MODO USO:

Stendere sulle mani e sui piedi una modica quantità di prodotto e far assorbire con un leggero massaggio. Non risciacquare.

Linea Corpo Mani e Piedi

SkinSystem[®]
Cosmetics

ZERO %

PARABENS, PARAFFINUM, BHT/BHA,
PETROLATUM, SILICONES, SLES,
SLS, ANIMAL DERIVED, COLORS.

SCRUB MANI E PIEDI Calendula, Olio di Jojoba, Noccioli di albicocca micronizzati, Acido Lattico, Vitamina E

Formato 250 ml

Cod. 1010020027

Scrub delicato a base di noccioli di albicocca finalmente triturati, arricchito da estratto di Calendula. Favorisce il rinnovo cellulare e l'eliminazione delle impurità e pellicine. Aiuta ad eliminare macchie scure e prepara la pelle alla ricezione degli attivi contenuti nei trattamenti specifici della stessa linea.



CALENDULA

Ricca di flavonoidi, esercita un'importante azione antiflogistica sulla cute sensibile e infiammata. Stimola la riepitelizzazione dei tessuti, accelerando il turn-over epidermico. Promuove l'attività dei fibroblasti del derma, favorendo così la sintesi del collagene, elastina e acido ialuronico.

NOCCIOLI DI ALBICOCCA

La frammentazione circolare dei noccioli di albicocca aiuta a riequilibrare la secrezione sebacea eliminando punti neri ed eccesso di sebo.

Linea Corpo

Mani e Piedi

SkinSystem[®]
Cosmetics

ZERO %

PARABENS, PARAFFINUM, BHT/BHA,
PETROLATUM, SILICONES, SLES,
SLS, ANIMAL DERIVED, COLORS.

OLIO DI JOJOBA L'olio di Jojoba ha proprietà emollienti, idratanti e protettive per il pH della pelle. Aiuta a regolarizzare le secrezioni sebacee ed è ottimo anche come antirughe, disinfettante e antimicotico naturale.

ALLANTOINA Molecola fondamentale per la salute del derma. Ricca di sostanze antiossidanti, lenitive, idratanti e riparatrici, protegge la pelle dalle aggressioni nocive dei radicali liberi, prevenendone il normale invecchiamento cutaneo. La nutre in profondità e stimola la sua fisiologica auto-rigenerazione cellulare, mantenendola così giovane nel tempo.

ACIDO LATTICO Appartenente alla famiglia degli alfaidrossiacidi, è in grado di rompere i legami che si creano fra i cheratinociti facilitandone la rimozione, promuovendo così un rinnovamento cellulare più rapido. Stimola la sintesi di collagene (proteina che conferisce struttura alla pelle) e di elastina (proteina che conferisce elasticità alla pelle). Rende così più efficace ed efficiente l'eventuale veicolazione di principi attivi e rimuove eventuali depositi di melanina presente negli strati più superficiali della pelle. Inoltre, grazie alle sue proprietà igroscopiche, è in grado di attrarre molecole d'acqua fino agli strati più profondi della pelle, in modo da renderla al tatto più compatta, morbida e vellutata.

VITAMINA E Il tocoferolo, antiossidante, antiradicalico, protegge i lipidi delle membrane cellulari aggredite dall'inquinamento, raggi UV, fumo, naturale invecchiamento cutaneo, preservando così inalterato il collagene, struttura portante del derma. La pelle rimane così tonica ed elastica impedendo la comparsa delle rughe. La sua azione spiccatamente protettiva, gli conferisce un ruolo di primaria importanza nella prevenzione dell'invecchiamento cutaneo.

MODO USO:

Applicare una noce di prodotto sulla pelle umida. Massaggiare fino ad ottenere un delicato effetto esfoliante. Risciacquare con acqua, se necessario ripetere l'applicazione.

Linea Corpo Mani e Piedi

SkinSystem[®]
Cosmetics

ZERO %

PARABENS, PARAFFINUM,
PETROLATUM, BHT/BHA,
SLES, SLS, COLORS.

CREMA MANI RISTRUTTURANTE Aloe, Calendula, Collagene, Pantenolo, Cera d'Api, Burro di Karite'

Formato 100 ml, 250 ml e 500 ml

Cod. 1010020129 / 1010020015 / 1010020035

Ricca emulsione a base di Cera d'Api, Collagene ed estratti vegetali. Ammorbidisce, nutre e protegge le mani. Si assorbe velocemente non unge e combatte ogni forma di secchezza e screpolatura. Ritarda la comparsa dei segni dell'invecchiamento cutaneo, quali rilassamento, danni solari, macchie di età. In un facile e rapido gesto, dona alla pelle un aspetto sano, immediata idratazione e luminosità.



ALOE VERA

L'Aloe Vera, particolarmente ricca di vitamina A B C E, minerali ed altre sostanze fondamentali per la salute del derma, svolge un'importante azione idratante, rigenerante, antiossidante e immunostimolante.

Linea Corpo

Mani e Piedi

SkinSystem[®]
Cosmetics

ZERO %

PARABENS, PARAFFINUM,
PETROLATUM, BHT/BHA,
SLES, SLS, COLORS.

CERA D'API

La cera d'api, ricca di lipidi, Vitamina A, palpitato di miricile, è il prodotto adatto per il trattamento di pelli secche sensibili e soggette a screpolature. Possiede importanti proprietà emollienti e filmogene che nutrono, rigenerano l'epidermide e, formando un film idrolipidico, proteggono e limitano la perdita d'acqua sottoforma di vapore (perspiratio insensibilis).

BURRO DI KARITE'

Particolarmente ricco di vitamine, svolge azioni nutrienti e antiossidanti. Al contempo crea un film protettivo sulla pelle proteggendola dalle aggressioni esterne, dal freddo e dalla disidratazione, lasciandola morbida e elastica.

ALLANTOINA

Molecola fondamentale per la salute del derma. Ricca di sostanze antiossidanti, lenitive, idratanti e riparatrici, protegge la pelle dalle aggressioni nocive dei radicali liberi, prevenendone il normale invecchiamento cutaneo. La nutre in profondità e stimola la sua fisiologica auto-rigenerazione cellulare, mantenendola così giovane nel tempo.

PANTENOLO

In virtù della sua spiccata azione idratante, emolliente e lenitiva, è particolarmente indicato nella cura e trattamento delle pelli secche, sensibili e/o irritate.

COLLAGENE

Il collagene è la proteina responsabile della protezione e del benessere del derma. In sinergia con gli altri principi attivi fitoterapici contenuti in questo composto, offre un'importante azione antiossidante, idratante, elasticizzante e tonificante dei tessuti.

CALENDULA

Ricca di flavonoidi, esercita un'importante azione antiflogistica sulla cute sensibile e infiammata. Stimola la ripitelizzazione dei tessuti, accelerando il turn-over epidermico. Promuove l'attività dei fibroblasti del derma, favorendo così la sintesi del collagene, elastina e acido ialuronico.

TOCOFEROLO

Protegge i lipidi delle membrane cellulari dall'inquinamento, raggi UV, fumo, naturale invecchiamento cutaneo, preservando così inalterato il collagene, struttura portante del derma. La pelle rimane così tonica ed elastica impedendo la comparsa delle rughe.

MODO USO: Applicare con un leggero massaggio, fino a completo assorbimento, ogni giorno e ogni qual volta le mani appaiano spente, disidratate e arrossate. Sfruttare il riposo notturno per trarne il massimo giovamento. Si assorbe velocemente e non unge.

Linea Corpo Mani e Piedi

SkinSystem[®]
Cosmetics

ZERO %

PARABENS, PARAFFINUM,
PETROLATUM, SLES, SLS,
BHT/BHA, ANIMAL DERIVED.

CREMA PIEDI Timo, Limone, Lavanda, Menta, Burro di Karite'

Formato 100 ml, 250 ml e 500 ml
Cod. 1010020128 / 1010020016 / 1010020036

Ricca emulsione a base di attivi fitoterapici ad alta concentrazione. Ammorbidisce, rinfresca e lenisce piedi affaticati. Previene e combatte il "cattivo odore", lasciando la pelle morbida, asciutta e piacevolmente profumata.



LIMONE

Ricchissimo di vitamina C, che è tra gli antiossidanti più potenti, contribuisce a mantenere la pelle bella e giovane: la vitamina C agisce direttamente sulle cause di molti meccanismi che portano all'invecchiamento della pelle, combattendo l'attività dei radicali liberi; inoltre, gli alfaidrossiacidi svolgono un'azione delicatamente esfoliante, liberando l'epidermide dalle cellule morte rendendola più luminosa e uniforme.

LAVANDA

Nota per sue proprietà antibatteriche, antimicrobiche, antisettiche, la lavanda svolge anche un'importante azione rigenerante, antiossidante sull'epidermide. Riduce le macchie scure, riequilibra il sebo, depura, tonifica e illumina la pelle.

Linea Corpo

Mani e Piedi

SkinSystem[®]
Cosmetics

ZERO %

PARABENS, PARAFFINUM,
PETROLATUM, SLES, SLS,
BHT/BHA, ANIMAL DERIVED.

TIMO BIANCO

Le virtù astringenti, cicatrizzanti e antisettiche del timo bianco, aiutano a riequilibrare il pH della cute, risultando così il principio attivo naturale ideale nel trattamento del cattivo odore dovuto ad eccessiva sudorazione del piede. Ricco di alfaidrossiacidi, possiede importanti proprietà idratanti ed esfolianti. Il turn-over cellulare permette di eliminare cellule morte che trattengono batteri (anche questa causa del cattivo odore) e stimola i fibroblasti nella produzione di collagene ed elastina, elementi necessari per il mantenimento del turgore dell'elasticità della pelle.

MENTA

L'olio essenziale di menta piperita, grazie alla sua ricchezza di polifenoli, presenta notevoli capacità antisettiche, antiparassitarie e germicida. Svolge altresì un'importante azione rinfrescante, tonicante e purificante.

BURRO DI KARITE'

Particolarmente ricco di vitamine, svolge azioni nutrienti e antiossidanti. Al contempo crea un film protettivo sulla pelle proteggendola dalle aggressioni esterne, dal freddo e dalla disidratazione, lasciandola morbida e elastica.

ALLANTOINA

Molecola fondamentale per la salute del derma. Ricca di sostanze antiossidanti, lenitive, idratanti e riparatrici, protegge la pelle dalle aggressioni nocive dei radicali liberi, prevenendone il normale invecchiamento cutaneo. La nutre in profondità e stimola la sua fisiologica auto-rigenerazione cellulare, mantenendola così giovane nel tempo.

ACIDO LATTICO

Appartenente alla famiglia degli alfaidrossiacidi, è in grado di rompere i legami che si creano fra i cheratinociti facilitandone la rimozione, promuovendo così un rinnovamento cellulare più rapido. Stimola la sintesi di collagene (proteina che conferisce struttura alla pelle) e di elastina (proteina che conferisce elasticità alla pelle). Grazie alle sue proprietà igroscopiche, è in grado di attrarre molecole d'acqua fino agli strati più profondi della pelle, in modo da renderla al tatto più compatta, morbida e vellutata.

TOCOFEROLO

Protegge i lipidi delle membrane cellulari dall'inquinamento, raggi UV, fumo, naturale invecchiamento cutaneo, preservando così inalterato il collagene, struttura portante del derma. La pelle rimane così tonica ed elastica impedendo la comparsa delle rughe.

MODO USO: Applicare con un leggero massaggio ogni giorno e ogni qual volta i piedi appaiano disidratati e screpolati. Sfruttare il riposo notturno per trarre il massimo giovamento. Si assorbe velocemente e non unge.



Linea Corpo

Prodotti per Macchinari

Linea Corpo

Prodotti per Macchinari

SkinSystem[®]
Cosmetics

ZERO %

PARABENS, PARAFFINUM, BHT/BHA,
PETROLATUM, SILICONES, SLES,
SLS, ANIMAL DERIVED, COLORS.

ULTRASOUND GEL

Formato 500 ml

Cod. 1010020066

Prodotto specifico per l'utilizzo con macchinari a ultrasuoni. Garantisce un'eccellente trasmissione delle onde, potenziandone gli effetti. Gli attivi fitoterapici ad alta concentrazione ivi contenuti, svolgono un'importante azione lenitiva, decongestionante e disarrossante. Stimolano la funzionalità del microcircolo e l'attività dei fibroblasti, favorendo così la sintesi del collagene, elastina e acido ialuronico con conseguente riparazione dell'epidermide e del derma. Il prodotto non contiene parabeni, allergeni e petrolati.



CAMOMILLA

La Chamomilla Recutita particolarmente ricca di flavonoidi, svolge un'importante azione disarrossante, lenitiva e decongestionante. Stimola la funzionalità del microcircolo e l'attività dei fibroblasti con promozione della sintesi di collagene, fibre elastiche e acido ialuronico, favorendo così la riparazione dell'epidermide e del derma. Indicata nel trattamento delle pelli sensibili, cuperosiche, acneiche, particolarmente delicate.

CALENDULA

Ricca di flavonoidi, esercita un'importante azione antiflogistica sulla cute sensibile e infiammata. Stimola la ripitelizzazione dei tessuti, accelerando il turn-over epidermico. Promuove l'attività dei fibroblasti del derma, favorendo così la sintesi del collagene, elastina e acido ialuronico.

MODO USO:

Applicare ULTRASOUND GEL sulle zone da trattare e procedere alla tecnica di trattamento specifico.

Linea Corpo

Prodotti per Macchinari

SkinSystem[®]
Cosmetics

ZERO %

PARABENS, PETROLATUM,
COLORS, BHT/BHA, SLES,
SLS, ANIMAL DERIVED.

DERMA'AGE CONDUCTIVE CREAM*

LINE
RF

Formato 500 ml

Cod. 1010020117

Prodotto specifico per l'utilizzo con macchinari per trattamenti diatermici. Possiede un elevato potere conduttivo e favorisce un rendimento ottimale nella fase di trattamento capacitivo e resistivo. Gli attivi fitoterapici ad alta concentrazione ivi contenuti, potenziano gli effetti delle onde elettromagnetiche svolgendo un'importante azione riparatoria, antiossidante e lenitiva. Stimolano la funzionalità del microcircolo e l'attività dei fibroblasti, favorendo così la sintesi del collagene, elastina e acido ialuronico con conseguente riparazione dell'epidermide e del derma. La Vitamina E protegge i tessuti dalle aggressioni nocive dei radicali liberi. Il prodotto non contiene parabeni, allergeni e petrolati.

 * per visionare la linea completa RF e relativi protocolli di applicazione, vedi catalogo Trattamenti Specifici Professionali SkinSystem.



CAMOMILLA

La Chamomilla Recutita particolarmente ricca di flavonoidi, svolge un'importante azione disarrossante, lenitiva e decongestionante. Stimola la funzionalità del microcircolo e l'attività dei fibroblasti con promozione della sintesi di collagene, fibre elastiche e acido ialuronico, favorendo così la riparazione dell'epidermide e del derma. Indicata nel trattamento delle pelli sensibili, cuperosiche, acniche, particolarmente delicate.

CALENDULA

Ricca di flavonoidi, esercita un'importante azione antiflogistica sulla cute sensibile e infiammata. Stimola la riepitelizzazione dei tessuti, accelerando il turn-over epidermico. Promuove l'attività dei fibroblasti del derma, favorendo così la sintesi del collagene, elastina e acido ialuronico.

VITAMINA E

La Vitamina E, grazie alle sue incredibili proprietà antiossidanti, contrasta gli effetti nocivi dei radicali liberi principale causa dell'invecchiamento cutaneo. Di facile assorbimento, rinforza nutre e protegge il tessuto cutaneo rendendolo più elastico e robusto.

MODO USO:

Viso : stendere 10ml di emulsione conduttrice sul viso deterso e lavorare con manipolo.

Corpo: stendere 20ml di emulsione conduttrice sul corpo deterso e lavorare con manipolo.



Linea **Corpo**
Solari

Linea Corpo Solari

SkinSystem[®]
Cosmetics

ZERO %

PARABENS, PARAFFINUM, BHT/BHA,
PETROLATUM, SILICONES, SLES,
SLS, ANIMAL DERIVED, COLORS.

OLIO SOLARE MONOI

Tutti i tipi di pelle

Formato 100 ml

Cod. 0040020067

Olio solare illuminante senza protezione (SPF 0), con puro estratto di noce di Cocco, dal delicato profumo di Tiarè. Indicato per pelli abbronzate ed abituate al sole, favorisce ed esalta l'abbronzatura, illumina viso, corpo e capelli lasciando la pelle morbida ed idratata. Ottimo anche come doposole.



OLIO DI COCCO

Ricco di vitamine antiossidanti e acidi grassi essenziali, protegge e rinforza in modo naturale la pelle proteggendola dalle aggressioni esterne. La Vitamina A possiede attività anti-radicalica e protegge i tessuti, stimola la produzione di collagene restituendo elasticità alla pelle e contrastando rughe e perdita di tono. Dona alla pelle nutrimento, elasticità e morbidezza.

MODO USO:

Prima dell'utilizzo tenere il prodotto ad una temperatura superiore a 24 °C.

Linea Corpo Solari

SkinSystem[®]
Cosmetics

ZERO %

PARABENS, PARAFFINUM, SLS,
PETROLATUM, SILICONES, SLES,
BHT/BHA, ANIMAL DERIVED.

OLIO SOLARE MONOI GLOW

Tutti i tipi di pelle

Formato 100 ml

Cod. 0040020065

Olio solare illuminante senza protezione (SPF 0), con puro estratto di noce di Cocco, dal delicato profumo di Tiarè e arricchito di microparticelle dorate. Indicato per pelli abbronzate ed abituate al sole, favorisce ed esalta l'abbronzatura, illumina viso, corpo e capelli lasciando la pelle morbida ed idratata.

Ottimo anche come doposole, regala un irresistibile effetto dorato.



OLIO DI COCCO

Ricco di vitamine antiossidanti e acidi grassi essenziali, protegge e rinforza in modo naturale la pelle proteggendola dalle aggressioni esterne. La Vitamina A possiede attività anti-radicalica e protegge i tessuti, stimola la produzione di collagene restituendo elasticità alla pelle e contrastando rughe e perdita di tono. Dona alla pelle nutrimento, elasticità e morbidezza.

MODO USO:

Prima dell'utilizzo tenere il prodotto ad una temperatura superiore a 24 °C.

Linea Corpo Solari

SkinSystem[®]
Cosmetics

ZERO %

PARABENS, PARAFFINUM, BHT/BHA,
PETROLATUM, SILICONES, SLES,
SLS, ANIMAL DERIVED, COLORS.

SUN PROTECTION BRONZE INTENSIVE

Sun Care - Protezione media

Formato 150 ml

Cod. 1010021170

Solare a media protezione, grazie all'utilizzo di filtri di ultima generazione in sinergia con estratti vegetali, garantisce un'abbronzatura intensa e protegge con efficacia la pelle del viso e del corpo contro i raggi nocivi UVA e UVB. La speciale texture permette una rapida applicazione del prodotto ed un veloce assorbimento lasciando la pelle soffice, vellutata e non unta. Una gradevole profumazione ricorda i mari esotici. Adatto a tutte le età.



**FITOCOMPLESSO
DI CALENDULA,
ALOE, IPERICO,
NOCE E CASCARA**

5 estratti vegetali che favoriscono ed esaltano l'abbronzatura e proteggono, in sinergia con i filtri solari, la pelle dai raggi nocivi UVA e UVB.

Linea Corpo Solari

SkinSystem[®]
Cosmetics

ZERO %

PARABENS, PARAFFINUM, BHT/BHA,
PETROLATUM, SILICONES, SLES,
SLS, ANIMAL DERIVED, COLORS.

ALOE VERA

Il gel fresco racchiuso nelle foglie dell'aloë, ricco di vitamine, minerali e mucopolisaccaridi, protegge la pelle dalla disidratazione. Svolge un'importante azione lenitiva e calmante e aiuta a prevenire la formazione di scottature ed eritemi solari.

CALENDULA

Grazie ai principi attivi contenuti, in particolare i flavonoidi e polisaccaridi, l'estratto di fiori di calendula è indicato sulla cute sensibile e infiammata, stimola la riepitelizzazione e accelera il turn over epidermico, promuovendo l'attività dei fibroblasti del derma e favorendo la sintesi del collagene e la riparazione dei tessuti. Per le sue proprietà lenitive ed emollienti è particolarmente indicata per nutrire e idratare le pelli secche e sensibili.

IPERICO

Ricco di betacarotene e flavonoidi, l'estratto di Iperico ha proprietà riparatrici e rigeneranti dell'epidermide, risultando così un ottimo rimedio negli stati di arrossamento e screpolature della pelle.

NOCE

Gli estratti di noce, ricchi di tannini e flavonoidi hanno importanti proprietà astringenti, antiossidanti e antinfiammatorie. Svolgono altresì un'importante azione decongestionante, calmante e lenitiva della pelle arrossata e screpolata.

CASCARA

Svolge un'importante azione protettiva della pelle contro i raggi solari. Promuove una rigenerazione tissutale nelle pelli arrossate.

MANGO

Ricco di acidi grassi, polifenoli, squalene e fitosteroli, svolge una importante azione emolliente e idratante. Inoltre ha azione rigenerante ed antiossidante contrastando l'azione dei radicali liberi, proteggendo la pelle dall'azione dei raggi solari.

ESTRATTO DI SEMI DI SESAMO

Ricco di acidi grassi insaturi (come omega 6 e omega 9) ed oligoelementi essenziali, vitamine A ed E, svolge un'importante azione antiossidante e rigenerante della pelle. Per la sua capacità di filtrare i raggi UV, è indicato per proteggere la pelle dal sole.

MODO USO:

Vaporizzare prima e durante l'esposizione al sole, più volte con un massaggio leggero fino ad assorbimento completo.

Linea Corpo Solari

SkinSystem[®]
Cosmetics

ZERO %

PARABENS, SLS, SLES,
PARAFFINUM, COLORS,
PETROLATUM, BHT/BHA,
ANIMAL DERIVED.

AFTER SUN Bronze Intensive Tutti i tipi di pelle

Formato 200 ml
Cod. 1010020162

Emulsione lenitiva e rigenerante doposole, ricca di attivi naturali che idratano la pelle in profondità esaltando ed intensificando l'abbronzatura. Super idratante, con una texture extra leggera, si assorbe rapidamente donando un'immediata sensazione di sollievo. Lascia la pelle luminosa e gradevolmente profumata, prolungando in modo naturale l'abbronzatura.



ALOE VERA GEL

Il gel fresco racchiuso nelle foglie dell'aloè, ricco di vitamine, minerali e mucopolisaccaridi, ha un effetto rigenerante sui tessuti. Svolge un'importante azione lenitiva, calmante e rinfrescante della cute arrossata, irritata da sole, vento e salsedine.

AMAMELIDE

Ricca di tannini e flavonoidi svolge un'importante azione decongestionante e lenitiva perciò è ampiamente utilizzato per lenire eritemi solari e disagi causati alla pelle dall'esposizione solare.

Linea Corpo Solari

SkinSystem[®]
Cosmetics

ZERO %

PARABENS, SLS, SLES,
PARAFFINUM, COLORS,
PETROLATUM, BHT/BHA,
ANIMAL DERIVED.

CALENDULA

Grazie ai principi attivi contenuti, in particolare i flavonoidi e polisaccaridi, l'estratto di fiori di calendula è indicato sulla cute sensibile e infiammata, stimola la riepitelizzazione e accelera il turn over epidermico, promuovendo l'attività dei fibroblasti del derma e favorendo la sintesi del collagene e la riparazione dei tessuti. Per le sue proprietà lenitive ed emollienti è particolarmente indicata per nutrire e idratare le pelli secche e sensibili.

COMPLESSO FITOTERAPICO ELICRISO, MIRRA E IPERICO

Estratti specifici fitoterapici attivi efficaci nel trattamento delle zone arrossate e screpolate della pelle a seguito di una eccessiva esposizione solare. Rinfrescano, leniscono e ristabilizzano lo strato idro-lipidico della pelle prolungando ed esaltando in modo naturale l'abbronzatura.

ALLANTOINA

Molecola fondamentale per la salute del derma ad azione antiossidante, lenitiva, idratante e riparatrice, protegge la pelle dalle aggressioni nocive dei radicali liberi, prevenendone il normale invecchiamento cutaneo. La nutre in profondità e stimola la sua fisiologica auto-rigenerazione cellulare, mantenendola così giovane nel tempo.

VITAMINA A

Il retinolo è indispensabile per il mantenimento e lo sviluppo della struttura connettiva del derma. Stimola la rigenerazione cellulare e la sintesi del collagene ed elastina e svolge un'importante azione di conservazione dell'idratazione della pelle.

TOCOFEROLO

Svolge un'importante azione antiossidante in grado di bloccare l'effetto nocivo che i radicali liberi esercitano sulle cellule. Protegge la struttura del collagene e preserva l'elasticità cutanea, contrastando così l'invecchiamento precoce dovuto allo stress ossidativo dei raggi solari.

MODO USO:

Applicare l'emulsione sulla pelle e massaggiare delicatamente fino a completo assorbimento.



LineaCorpo
Protocolli

Linea Corpo

Protocolli

PROTOCOLLO TRATTAMENTO CELLULITE

	Prodotti	Formato	Quantità	Modo d'utilizzo
Detersione Fisiologica	Cristalli dell'Himalaya Cellulite e Riducenti	500 ml	60 g	Massaggiare il prodotto sulla pelle asciutta per 5 minuti. Continuare con le mani bagnate di olio fino ad ottenere una emulsione.
	Olio Cellulite Forte	500 ml	6 g	Rimuovere con doccia o guanti di spugna.
Maschera Funzionale	Sinergia Corpo Cellulite	30 ml	3 g	Far penetrare poche gocce di prodotto con un leggero massaggio nelle zone colpite dall'inestetismo.
	Fango Cellulite	500 ml	170 g	Stendere con un pennello il fango mescolato con il gel sulle zone colpite dall'inestetismo della cellulite. Lasciare agire in cartene con termo sauna per 20 minuti.
	Thermo Slim Gel	250 ml	3 g	
Massaggio Attivo	Crema da Massaggio Cellulite	500 ml	15 g	Massaggiare le zone colpite dall'inestetismo della cellulite per 25 minuti.
Trattamento Domiciliare	Mousse Cellulite	180 ml	3 g	Applicare ogni giorno, mattino e sera, sulle zone interessate.

- **SI CONSIGLIANO:** 10 trattamenti con doppia cadenza settimanale.

A seguire un trattamento a settimana.

- **PER INTENSIFICARE ED ACCELERARE IL RISULTATO:** si consiglia di assumere un regime alimentare equilibrato accompagnato da un moderato esercizio fisico ed una adeguata idratazione.

Prodotti utilizzati:

Cristalli dell'Himalaya Cellulite e Riducenti, Olio Cellulite Forte, Sinergia Corpo Cellulite, Fango Cellulite, Thermo Slim Gel, Crema da Massaggio Cellulite, Mousse Cellulite.

PROTOCOLLO TRATTAMENTO CELLULITE AZIONE URTO RIDUCENTE DETOX

	Prodotti	Formato	Quantità	Modo d'utilizzo
Detersione Fisiologica	Cristalli dell'Himalaya Cellulite e Riducenti	500 ml	60 g	Massaggiare il prodotto sulla pelle asciutta per 5 minuti. Continuare con le mani bagnate di olio fino ad ottenere una emulsione. Rimuovere con doccia o guanti di spugna.
	Olio Cellulite Forte	500 ml	6 g	
Massaggio Pre Funzionale	Sinergia Corpo Cellulite	30 ml	3 g	Far penetrare poche gocce di prodotto con un leggero massaggio nelle zone colpite dall'inestetismo. Massaggiare le zone colpite dall'inestetismo della cellulite per 25 minuti.
	Crema da Massaggio Riscaldante	500 ml	15 g	
	Olio Forte Cellulite	500 ml	6 g	
Maschera Funzionale	Fango Cellulite	500 ml	170 g	Stendere con un pennello il fango mescolato con il gel sulle zone colpite dall'inestetismo della cellulite. Lasciare agire in cartene con termo sauna per 20 minuti.
	Thermo Slim Gel	250 ml	3 g	
Massaggio Attivo	Crema da Massaggio Cellulite	500 ml	15 g	Massaggiare le zone colpite dall'inestetismo della cellulite per 25 minuti.
Trattamento Domiciliare	Mousse Cellulite	180 ml	3 g	Applicare ogni giorno, mattino e sera, sulle zone interessate.

• **SI CONSIGLIANO:** 10 trattamenti con doppia cadenza settimanale.

A seguire un trattamento a settimana.

• **PER INTENSIFICARE ED ACCELERARE IL RISULTATO:** si consiglia di assumere un regime alimentare equilibrato accompagnato da un moderato esercizio fisico ed una adeguata idratazione.

Prodotti utilizzati: Cristalli dell'Himalaya Cellulite e Riducenti, Olio Cellulite Forte, Sinergia Corpo Cellulite, Crema da Massaggio Riscaldante, Olio Forte Cellulite, Fango Cellulite, Thermo Slim Gel, Crema da Massaggio Cellulite, Mousse Cellulite.

Linea Corpo

Protocolli

FastTreatment **3FastTep** Cellulite K.O.

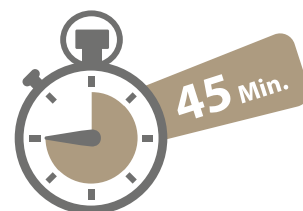

- 1° STEP: 5 MINUTI -

	Prodotti	Formato	Quantità	Modo d'utilizzo
Detersione Fisiologica	Gommage Corpo AHA	250 ml	15 g	Massaggiare il prodotto sulla pelle per 5 minuti. Rimuovere con acqua.

- 2° STEP: 20 MINUTI -

	Prodotti	Formato	Quantità	Modo d'utilizzo
Maschera Funzionale	Sinergia Corpo Cellulite	30 ml	3 g	Far penetrare poche gocce di prodotto con un leggero massaggio nelle zone colpite dall'inestetismo.
	Bendaggio Cellulite	500 ml	25 ml	Bagnare la benda con acqua e strizzarla bene, quindi imbibirla con circa 25 ml di soluzione e procedere all'applicazione lasciando agire il prodotto per 15 minuti.

- 3° STEP: 20 MINUTI -

	Prodotti	Formato	Quantità	Modo d'utilizzo
Massaggio Attivo	Crema da Massaggio Cellulite	500 ml	15 g	Massaggiare le zone colpite dall'inestetismo della cellulite per 20 minuti.

Linea Corpo

Protocolli

PROTOCOLLO TRATTAMENTO DRENANTE

	Prodotti	Formato	Quantità	Modo d'utilizzo
Detersione Fisiologica	Cristalli Marini Drenanti e Tonificanti	500 ml	60 g	Applicare il prodotto sulla pelle asciutta con un leggero massaggio. Continuare il massaggio per altri 10 minuti con le mani bagnate di olio fino ad ottenere un'emulsione. Rimuovere con guanti di spugna o doccia.
	Olio Corpo Drenante	500 ml	6 g	
Maschera Funzionale	Sinergia Corpo Drenante	30 ml	3 g	Far penetrare poche gocce di prodotto con un leggero massaggio nelle zone colpite dall'ineestetismo.
	Gel Corpo Freddo	250 ml	3 g	Far penetrare il prodotto con un leggero massaggio per 10 minuti.
	Fango Drenante	500 ml	170 g	Stendere il fango con un pennello sugli arti inferiori. Tempo di posa in cartene 20 minuti.
Massaggio Attivo	Crema da Massaggio Neutra	500 ml	15 g	Stendere il prodotto sulla zona maggiormente interessata dall'ineestetismo e massaggiare fino a completo assorbimento.
Trattamento Domiciliare	Crema Effetto Rassodante	500 ml	15 g	Stendere il prodotto mattino e sera sulla zona maggiormente interessata dall'ineestetismo e massaggiare fino a completo assorbimento.

- **SI CONSIGLIANO:** 10 trattamenti con doppia cadenza settimanale.
A seguire un trattamento a settimana.
- **PER INTENSIFICARE ED ACCELERARE IL RISULTATO:** si consiglia di assumere un regime alimentare equilibrato accompagnato da un moderato esercizio fisico ed una adeguata idratazione.

Prodotti utilizzati:
Cristalli Marini Drenanti e Tonificanti, Olio Corpo Drenante, Sinergia Corpo Drenante, Gel Corpo Freddo, Fango Drenante, Crema Neutra, Crema Effetto Rassodante.

Linea Corpo

Protocolli

PROTOCOLLO DRENANTE AZIONE URTO TOTAL BODY TONIC & DETOX

	Prodotti	Formato	Quantità	Modo d'utilizzo
Detersione Fisiologica	Cristalli Marini Drenanti e Tonificanti	500 ml	60 g	Applicare il prodotto sulla pelle asciutta con un leggero massaggio. Continuare il massaggio per altri 10 minuti con le mani bagnate di olio fino ad ottenere un'emulsione. Rimuovere con guanti di spugna o doccia.
	Olio Drenante	500 ml	6 g	
Massaggio Pre Funzionale	Sinergia Corpo Drenante	30 ml	3 g	Far penetrare poche gocce di prodotto con un leggero massaggio nelle zone colpite dall'inetetismo. Far penetrare i prodotti con un leggero massaggio per 25 minuti.
	Crema Effetto Rassodante	500 ml	15 g	
	Olio Corpo Drenante	500 ml	6 g	
Maschera Funzionale	Fango Drenante	500 ml	170 g	Stendere con un pennello i prodotti emulsionati. Lasciare agire in cartene per 20 minuti.
	Cryo Drena Gel	250 ml	3 g	
Massaggio Attivo	Crema da Massaggio Neutra	500ml	15 g	Stendere il prodotto sulla zona maggiormente interessata dall'inetetismo e massaggiare fino a completo assorbimento.
Trattamento Domiciliare	Crema Effetto Rassodante	500ml	15 g	Stendere il prodotto mattino e sera sulla zona maggiormente interessata dall'inetetismo e massaggiare fino a completo assorbimento.

- **SI CONSIGLIANO:** 10 trattamenti con doppia cadenza settimanale. A seguire un trattamento a settimana.
- **PER INTENSIFICARE ED ACCELERARE IL RISULTATO:** si consiglia di assumere un regime alimentare equilibrato accompagnato da un moderato esercizio fisico ed una adeguata idratazione.

Prodotti utilizzati: Cristalli Marini Drenanti e Tonificanti, Olio Drenante, Sinergia Corpo Drenante, Crema Effetto Rassodante, Olio Corpo Drenante, Fango Drenante, Cryo Drena Gel, Crema Neutra, Crema Effetto Rassodante.

Linea Corpo

Protocolli

FastTreatment **3FastTep** Tonic & Dry

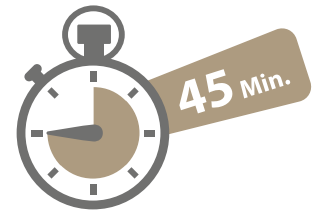

- 1° STEP: 5 MINUTI -

Prodotti	Formato	Quantità	Modo d'utilizzo
----------	---------	----------	-----------------

Detersione Fisiologica	Gommage Corpo AHA	250 ml 15 g	Massaggiare il prodotto sulla pelle per 5 minuti. Rimuovere con acqua.
-------------------------------	-------------------	----------------	--

- 2° STEP: 20 MINUTI -

Prodotti	Formato	Quantità	Modo d'utilizzo
----------	---------	----------	-----------------

Maschera Funzionale	Sinergia Corpo Drenante	30 ml 3 g	Far penetrare poche gocce di prodotto con un leggero massaggio per 5 minuti.
	Bendaggio Drenante	500 ml 25 ml	Bagnare la benda con acqua e strizzarla bene, quindi imbibirla con circa 25 ml di soluzione e procedere all'applicazione lasciando agire il prodotto per 15 minuti.

- 3° STEP: 20 MINUTI -

Prodotti	Formato	Quantità	Modo d'utilizzo
----------	---------	----------	-----------------

Massaggio Attivo	Crema Effetto Rassodante	500 ml 15 g	Massaggiare le zone colpite dall' inestetismo per 20 minuti.
-------------------------	--------------------------	----------------	--

Linea Corpo

Protocolli

PROTOCOLLO SENO

	Prodotti	Formato	Quantità	Modo d'utilizzo
Detersione Fisiologica	Latte Detergente Multivitaminico	250 ml	10 g	Massaggiare il prodotto sulla pelle asciutta per 4-5 minuti. Tonificare il tessuto.
	Tonico Vitaminico	250 ml	5 g	
Azione Urto	Concentrato Puro Vitamina E	30 ml	3 g	Far penetrare il prodotto con un leggero massaggio per 5 minuti.
	Concentrato ialuronico	30 ml	3 g	
Massaggio Attivo	Crema Seno	250 ml	10 g	Massaggiare la zona per 15 minuti.
Maschera Funzionale	Maschera Viso Antietà Cellule Staminali	250 ml	30 g	Stendere il prodotto sulla zona con l'aiuto di un pennello. Eseguire un bendaggio di sostegno con apposite bende usa e getta. Lasciare agire per 20 minuti.

Prodotti utilizzati:
Latte Detergente Multivitaminico, Tonico Vitaminico, Concentrato Puro Vitamina E, Concentrato ialuronico, Crema Seno, Maschera Viso Antietà Cellule Staminali.

Linea
Epilazione
PreCera



Linea Epilazione PreCera

SkinSystem[®]
Cosmetics

ZERO %

PARABENS, PARAFFINUM, BHT/BHA,
PETROLATUM, SILICONES, SLES,
SLS, ANIMAL DERIVED.

PRE WAXING POWDER Polvere Vellutante PreCera

Formato 150 g
Cod. 1010020163

Polvere naturale vellutante pre-epilazione, prepara la pelle assorbendo l'umidità residua e creando una barriera protettiva contro la formazione di rossori e irritazioni. La speciale e innovativa formulazione ricca di microsfere, prepara il pelo all'estrazione rimuovendo impurità e assorbendo umidità e sebo in eccesso. Lascia la pelle morbida e vellutata proteggendola dalle aggressioni degli agenti esterni.



NEW
FORMULA

TALC
FREE

CAOLINO: Minerale argilloso con proprietà assorbenti, antisettiche, antinfiammatorie e cicatrizzanti. Purifica e rende vellutata la pelle restringendo i pori dilatati e assorbendo sebo in eccesso. Svolge un validissimo effetto lenitivo e battericida, risultando un ottimo rimedio contro il sudore e i cattivi odori della pelle.

AMIDO DI RISO: Ha importanti proprietà seboregolarie, assorbe umidità in eccesso senza ostruire i pori, lasciando così traspirare la pelle. Deterge e purifica delicatamente, contrasta i cattivi odori e lascia la pelle morbida e setosa. Svolge un'azione lenitiva e disarrossante preparando la pelle all'epilazione.

ALOE VERA: Particolarmente ricca di vitamina A B C E, minerali ed altre sostanze fondamentali per la salute del derma, svolge un'importante azione disinfettante e purificante. Prepara la pelle all'epilazione fungendo da barriera protettiva contro eventuali irritazioni o rossori.

AMIDO DI MAIS PREGELATINIZZATO (sottoposto ad un particolare processo che lo stabilizza e lo rende idoneo all'uso alimentare): Polvere naturale derivante dalla pannocchia di mais che svolge un'importante azione assorbente, antibatterica, antinfiammatoria e lenitiva. Combatte irritazioni della pelle di ogni genere, lenisce arrossamenti e assorbe suppurazioni, fungendo da antibatterico e antinfiammatorio naturale.

MODO USO:

Applicare una modica quantità di prodotto nelle mani. Dopo aver preventivamente lavorato il prodotto con il palmo, applicarlo sulla pelle ed esercitare movimenti circolari fino a che le microsfere presenti nel prodotto non assorbono, scomparendo, umidità e sebo in eccesso.
AVVERTENZE: Versare il prodotto sulle mani lontano dal viso e applicare sulla pelle. Non inalare e tenere lontano dalla portata dei bambini. Evitare il contatto con gli occhi. Agitare bene prima dell'uso.

Linea Epilazione PreCera

SkinSystem[®]
Cosmetics

ZERO %

PARABENS, PARAFFINUM, SLS,
PETROLATUM, SILICONES, SLES,
BHT/BHA, ANIMAL DERIVED.

GEL PRECERA FRUTTI DI BOSCO Fragola, Lampone

Formato 500 ml

Cod. 1010020019

Prodotto studiato per la preparazione della pelle del corpo all'epilazione.

Si assorbe e asciuga velocemente e lascia la pelle pulita, morbida e igienizzata.

Contiene un delicato profumo di Frutti di Bosco ed estratti vegetali di Fragola e Lampone per un'azione idratante e protettiva.

Indicato per pelli sensibili, affette da fragilità capillare.



LAMPONE

L'Acido Ellagico e la Vitamina C rendono il Lampone un potente antiossidante fenolico naturale, in grado di proteggere la pelle dagli agenti nocivi esterni, oltre a conferirgli proprietà emollienti, rinfrescanti, rigeneranti e rivitalizzanti.

FRAGOLA

Ricca di Vitamina A, B, C e flavonoidi la Fragola è un potente antiossidante naturale in grado di combattere i radicali liberi, prevenire le rughe e rafforzare i capillari sanguigni.

MODO USO:

Stendere un sottile strato di gel e farlo assorbire completamente mediante delicati movimenti circolari.

Linea Epilazione PreCera

SkinSystem[®]
Cosmetics

ZERO %

PARABENS, PARAFFINUM, SLS,
PETROLATUM, SILICONES, SLES,
BHT/BHA, ANIMAL DERIVED.

GEL PRECERA MENTA PIPERITA Menta Piperita, Mentolo

Formato 500 ml

Cod. 1010020020

Prodotto studiato per la preparazione della pelle del corpo all'epilazione.

Si assorbe e asciuga velocemente e lascia la pelle pulita, morbida e igienizzata.

Dal fresco profumo e con estratti di Menta e Mentolo, per una forte azione rinfrescante e leggermente analgesica. Particolarmente indicato per pelli sensibili al dolore.



MENTA PIPERITA MENTOLO

L'olio essenziale di Menta Piperita presenta notevoli capacità rinfrescanti, tonificanti, aromatizzanti e purificanti.

Il Mentolo ha un effetto rinfrescante, decongestionante e leggermente analgesico (attraverso la stimolazione di un termorecettore presente a livello cutaneo). È inoltre indicato per alleviare gli stati pruriginosi e irritativi.

MODO USO:

Stendere un sottile strato di gel e farlo assorbire completamente mediante delicati movimenti circolari.

Linea Epilazione PreCera

SkinSystem[®]
Cosmetics

ZERO %

PARABENS, PARAFFINUM, SLS,
PETROLATUM, SILICONES, SLES,
BHT/BHA, ANIMAL DERIVED.

GEL PRECERA ALL' ALOE VERA Aloe Vera, Calendula

Formato 500 ml

Cod. 1010020008

Prodotto studiato per la preparazione della pelle del corpo all'epilazione.

Si assorbe e asciuga velocemente e lascia la pelle pulita, morbida e igienizzata.

Contiene un delicato profumo di The e Agrumi ed estratti vegetali di Calendula e Aloe vera per un'azione calmante, lenitiva e cicatrizzante.

Particolarmente indicato per pelli sensibili e reattive.



CALENDULA

I principi attivi contenuti nell'estratto di Calendula, in particolare i flavonoidi e polisaccaridi, esercitano un effetto immunostimolante e antiflogistico sulla cute sensibile e infiammata, stimolano la ripitelizzazione e accelerano il turn over epidermico e promuovono l'attività dei fibroblasti del derma favorendo la sintesi del collagene. Particolarmente indicata per le pelli sensibili, infiammate ed acneiche.

ALOE VERA

L'Aloe Vera ha proprietà cicatrizzanti, lenitive e disarrossanti. I fitocostituenti dell'Aloe stimolano la produzione di collagene ed elastina, contribuendo a contrastare gli effetti dell'invecchiamento cutaneo.

MODO USO:

Stendere un sottile strato di gel e farlo assorbire completamente mediante delicati movimenti circolari.

Linea Epilazione PreCera

SkinSystem[®]
Cosmetics

ZERO %

PARABENS, PARAFFINUM, SLS,
PETROLATUM, SILICONES, SLES,
BHT/BHA, ANIMAL DERIVED.



**NEW
PACK**

BODY GOMMAGE
Gommage Enzimatico
Corpo

Papaina, Bromelina,
Olio di Jojoba, Acido
Lattico, Tocoferolo

Per tutti i tipi di pelle

Formato 200 ml e 500 ml

Cod. 1010020165 / 1010020169

Gommage enzimatico precera pulisce in profondità la pelle rimuovendo detriti cellulari o sostanze estranee che ostruiscono l'ostio del pelo facilitandone una corretta estrazione. Ottimo coadiuvante nel trattamento delle pelli soggette a peli incarniti e follicoliti. Lascia la pelle setosa, morbida e pronta all'epilazione.



OLIO DI JOJOBA

L'olio di Jojoba ha proprietà emollienti, idratanti e protettive per il pH della pelle. Particolarmente affine alla composizione della pelle, ricco di vitamine, minerali, iodio, tocoferolo e altre sostanze antiossidanti naturali, ne previene la disidratazione, riducendo la perdita di acqua dalle cellule. Rafforza il film idrolipidico, protegge, rivitalizza ed elasticizza la cute, impedendone il normale invecchiamento e conferendole levigatezza, tono e luminosità. Particolarmente indicato nel caso di pelle secca, avvizzita e senescente, ridona tono ed elasticità ai tessuti con risultati visibili già dalle prime applicazioni.

Linea Epilazione PreCera

SkinSystem[®]
Cosmetics

ZERO %

PARABENS, PARAFFINUM, SLS,
PETROLATUM, SILICONES, SLES,
BHT/BHA, ANIMAL DERIVED.

NOCCIOLI DI ALBICOCCA

La frammentazione circolare dei noccioli di albicocca, permette al prodotto di rimuovere con delicatezza, ma in profondità, le cellule morte, favorendo la rigenerazione tissutale. Aiuta a riequilibrare la secrezione sebacea, eliminando punti neri ed eccesso di sebo.

VITAMINA E / TOCOFEROLO

Svolge un'importante azione antiossidante in grado di bloccare l'effetto nocivo che i radicali liberi esercitano sulle cellule. Protegge la struttura del collagene e preserva l'elasticità cutanea, contrastando così l'invecchiamento precoce dovuto allo stress ossidativo dei raggi solari, inquinamento e fumo. Tono ed elasticità impediscono la comparsa delle rughe, lo svuotamento dei tessuti e la perdita della definizione dell'ovale del viso.

ACIDO LATTICO

Appartenente alla famiglia degli alfaidrossiacidi, è in grado di rompere i legami che si creano fra i cheratinociti facilitandone la rimozione, promuovendo così un rinnovamento cellulare (turn-over) più rapido senza alterare il pH naturale della pelle. Stimola la sintesi di collagene (proteina che conferisce struttura alla pelle) e di elastina (proteina che conferisce elasticità alla pelle). Rende così più efficace ed efficiente l'eventuale veicolazione di principi attivi e rimuove eventuali depositi di melanina presenti negli strati più superficiali della pelle. Inoltre, grazie alle sue proprietà igroscopiche, è in grado di attrarre molecole d'acqua fino agli strati più profondi della pelle, in modo da renderla al tatto più compatta, morbida e liscia.

ALLANTOINA

Molecola fondamentale per la salute del derma. Ricca di sostanze antiossidanti, lenitive, idratanti e riparatrici, protegge la pelle dalle aggressioni nocive dei radicali liberi, prevenendone il normale invecchiamento cutaneo. La nutre in profondità e stimola la sua fisiologica auto-rigenerazione cellulare, mantenendola così giovane nel tempo.

PAPAINA

Enzima proteolitico naturale di origine vegetale con proprietà cheratolitiche, antinfiammatorie e antisettiche. Dissolve le cellule morte, attiva il rinnovamento cellulare ringiovanendo e rigenerando l'incarnato, in modo delicato. Ricco di Vitamina A e C ed altre sostanze antiossidanti, combatte i radicali liberi contribuendo a mantenere la pelle giovane ed idratata, migliorandone anche le imperfezioni come macchie e brufoli.

BROMELINA

Enzima proteolitico naturale di origine vegetale, svolge una importante azione cheratolitica, depurando la pelle dalle cellule morte e stimolando la produzione di nuove. In questo modo la pelle risulterà più sana, elastica e rinnovata nella struttura.

MODO USO:

Si consiglia l'utilizzo almeno 24h prima dell'epilazione e nei giorni successivi con cadenza settimanale a partire dal terzo dopo l'epilazione.

Linea
Epilazione
DopoCera



Linea Epilazione DopoCera

SkinSystem[®]
Cosmetics

ZERO %

PARABENS, PARAFFINUM, BHT/BHA,
PETROLATUM, SILICONES, SLS,
SLES, ANIMAL DERIVED, ALCOHOL.

GEL RIPARATORE POST EPILAZIONE

Formato 150 ml

Cod. 1010020154

Gel riparatore post epilazione a base di Aloe Vera pura biologica spremuta a freddo. Svolge un'importante azione lenitiva, calmante e rinfrescante della cute arrossata, irritata o lesa. Stimola e accelera la rigenerazione tissutale favorendo la cicatrizzazione. Può essere applicato anche sulla cute lesa, funge da antibatterico naturale, risultando così efficace nel trattamento delle follicoliti.



Bio
ALOE

NATURAL
PRODUCT

CRU
DELTY
FREE

VEGAN OK

ALOE VERA

Il gel fresco racchiuso nelle foglie carnose dell'aloë, ricco di vitamine, minerali e altre sostanze immunostimolanti, ha un effetto rigenerante sui tessuti. Svolge un'importante azione lenitiva, calmante e rinfrescante della cute arrossata, irritata o lesa a seguito dell'epilazione. Stimola e accelera la rigenerazione delle cellule dei tessuti danneggiati favorendo la cicatrizzazione. Questa formulazione priva di alcool, preserva in modo naturale la pelle evitando il deposito di batteri che possono provocare infezioni del bulbo pilifero con conseguente ricrescita del pelo sottopelle. Funge così da antibatterico naturale, risultando efficace nel trattamento delle follicoliti.

MODO USO: Prelevare la quantità necessaria di prodotto, distribuirlo direttamente sulle zone interessate. Far assorbire con un leggero massaggio. Nel caso di pelli soggette a follicoliti, si consiglia l'utilizzo del prodotto anche nei giorni successivi all'epilazione.

Linea Epilazione DopoCera

SkinSystem[®]
Cosmetics

ZERO %

PARABENS, PARAFFINUM, BHT/BHA,
PETROLATUM, SILICONES, SLS,
SLES, ANIMAL DERIVED, ALCOHOL.



GEL RINFRESCANTE DOPOCERA Camomilla, Canfora, Mentolo

Formato 250 ml e 500 ml

Cod. 1010020004 / 1010020005

Dopo l'epilazione la pelle del corpo può risultare stressata, arrossata o provata dall'estrazione del pelo. Questo gel rinfresca e reidrata lasciando una piacevole sensazione di benessere. L'estratto vegetale di Mentolo produce un effetto decongestionante e lievemente analgesico. L'estratto vegetale di Camomilla e Canfora svolge un'importante azione lenitiva, tonificante e riepitelizzante.



CAMOMILLA

L'estratto di Camomilla grazie ai suoi componenti (flavonoidi come l' apigenina, la luteolina, la quercetina, la rutina e loro glicosidi), presenta marcate proprietà disarrossanti, lenitive e decongestionanti. Stimola la funzionalità del microcircolo e l'attività dei fibroblasti con promozione della sintesi di collagene, fibre elastiche e acido ialuronico. Esercita una forte azione riparatrice dell'epidermide e del derma.

CANFORA

La Canfora viene assorbita rapidamente dalla la pelle donando un'immediata sensazione di fresco e benessere. Ha proprietà revulsive, tonificanti e rassodanti.

MENTOLO

Il Mentolo produce un effetto rinfrescante, decongestionante e lievemente analgesico (attraverso la stimolazione di un termorecettore presente a livello cutaneo). È inoltre indicato per alleviare gli stati pruriginosi e irritativi.

MODO USO:

Stendere un sottile strato di gel e farlo assorbire completamente mediante delicati movimenti circolari.

Linea Epilazione DopoCera

SkinSystem[®]
Cosmetics

ZERO %

PARABENS, PARAFFINUM, SLS,
PETROLATUM, COLORS, SLES,
BHT/BHA, ANIMAL DERIVED.

CREMA FLUIDA
NUTRIENTE
DOPOCERA
Calendula, Mirtillo

Formato 500 ml

Cod. 1010020001

Dopo l'epilazione la pelle del corpo può risultare stressata, arrossata o provata dallo estrazione del pelo. Questa crema fluida rinfresca e reidrata lasciando una sensazione di fresco e pulito. Gli estratti di Calendula e Mirtillo svolgono inoltre una forte azione lenitiva, riepitelizzante e disarrossante.



CALENDULA

I principi attivi contenuti nell'estratto di Calendula, in particolare i flavonoidi e polisaccaridi, esercitano un effetto immunostimolante e antiflogistico sulla cute sensibile e infiammata, stimolano la riepitelizzazione e accelerano il turn over epidermico e promuovono l'attività dei fibroblasti del derma favorendo la sintesi del collagene. Particolarmente indicata per le pelli sensibili, infiammate ed acneiche.

MIRTILLO

L'estratto di Mirtillo svolge un'azione lenitiva sulla pelle delicata e soggetta agli arrossamenti, proteggendone l'equilibrio, rafforzandone le difese naturali e migliorandone l'aspetto. Adatto al trattamento delle pelli arrossate, fragili e sensibili.

ALLANTOINA

Molecola fondamentale per la salute del derma. Ricca di sostanze antiossidanti, lenitive, idratanti e riparatrici, protegge la pelle dalle aggressioni nocive dei radicali liberi, prevenendone il normale invecchiamento cutaneo. La nutre in profondità e stimola la sua fisiologica auto-rigenerazione cellulare, mantenendola così giovane nel tempo.

MODO USO:

Stendere un sottile strato di crema e farlo assorbire completamente mediante delicati movimenti circolari.

Linea Epilazione DopoCera

SkinSystem[®]
Cosmetics

ZERO %

PARABENS, PETROLATUM,
SILICONES, COLORS, BHT/BHA,
SLES, SLS, ANIMAL DERIVED.

**NEW
PACK**

OLIO DOPOCERA NEUTRO Calendula

Formato 500 ml

Cod. 0040020018

Dopo l'epilazione la pelle del corpo può risultare stressata, arrossata o provata dall'estrazione del pelo.

Questo delicato olio nutre e reidrata la pelle lenendo e mitigando i rossori, lasciando inoltre un delicato profumo fiorito ed esteso sulla pelle. Particolarmente indicato per la rimozione di eventuali residui di cera.



CALENDULA

I principi attivi contenuti nell'estratto di Calendula, in particolare i flavonoidi e polisaccaridi, esercitano un effetto immunostimolante e antiflogistico sulla cute sensibile e infiammata, stimolano la ripitelizzazione e accelerano il turn over epidermico e promuovono l'attività dei fibroblasti del derma favorendo la sintesi del collagene. Particolarmente indicata per le pelli sensibili, infiammate ed acneiche.

MODO USO:

Stendere un leggero strato di olio e massaggiare delicatamente.

Linea Epilazione DopoCera

SkinSystem[®]
Cosmetics

ZERO %

PARABENS, PETROLATUM,
SILICONES, BHT/BHA,
SLES, SLS, ANIMAL DERIVED.

OLIO DOPOCERA EUCALIPTO Eucalipto

Formato 500 ml

Cod. 0040020003

Dopo l'epilazione la pelle del corpo può risultare stressata, arrossata o provata dall'estrazione del pelo. Questo particolare olio nutre e reidrata la pelle lasciandola gradevolmente profumata e svolgendo al contempo un'importante azione decongestionante e rinfrescante. Indicato per la rimozione di eventuali residui di cera.



EUCALIPTO

Le straordinarie capacità balsamiche dell'olio essenziale di Eucalipto contraddistinguono questo olio rendendolo beneficio indispensabile per la pelle e per l'apparato respiratorio. Applicato direttamente sulla pelle esercita un'importante azione rinfrescante, defaticante e di stimolo del microcircolo. I suoi attivi lo rendono altresì un'importante agente inibitore di infiammazioni ed infezioni. Diffuso nell'aria contrasta la presenza di germi e decongestiona le vie respiratorie.

MODO USO:

Stendere un leggero strato di olio e massaggiare delicatamente.

Linea Epilazione DopoCera

SkinSystem[®]
Cosmetics

ZERO %

PARABENS, PARAFFINUM, SLS,
PETROLATUM, COLORS, SLES,
SILICONES, ANIMAL DERIVED.

OLIO NATURALE DOPOCERA Emolliente - Lenitivo

Formato 500 ml

Cod. 0040020076

Dopo l'epilazione, la pelle può risultare stressata, arrossata o provata dall'estrazione del pelo. Questo delicato olio 100% naturale, nutre e reidrata la pelle lenendo e mitigando i rossori, lasciandola gradevolmente profumata. Rimuove eventuali residui di cera. Senza Siliconi, Parabeni, Petrolati, Paraffine, nickel ed altri metalli pesanti.



100%
NATURAL



OLIO DI MANDORLE

Fortemente emolliente, rigenerante e antiossidante, impedisce la disidratazione epidermica contrastando ogni forma di desquamazione. Ricco di vitamine, antiossidanti minerali e acidi grassi essenziali, stimola la produzione di collagene contrastando la perdita di elasticità e tono.

OLIO DI NOCCIOLO DI PESCA

Ricco di Vitamina A, Vitamina E, minerali ed acidi grassi essenziali, è un prezioso aiuto 100 % naturale per il trattamento specifico delle pelli secche e sensibili, stressate e arrossate. Emolliente, nutriente, rigenerante e antiossidante, ricostituisce la normale barriera protettiva della pelle, lasciandola idratata, morbida ed elastica.

OLIO DI COCCO

Ricco di vitamine antiossidanti e acidi grassi essenziali, protegge e rinforza in modo naturale la pelle proteggendola dalle aggressioni esterne. Il Betacarotene, in sinergia con la Vitamina E, stimola la produzione di collagene restituendo elasticità alla pelle e contrastando rughe e perdita di tono.

MODO USO:

Applicare sulla pelle con un leggero massaggio fino a completo assorbimento.

Linea Epilazione DopoCera

SkinSystem[®]
Cosmetics

ZERO %

PARABENS, PETROLATUM,
SILICONES, BHT/BHA,
SLES, SLS, ANIMAL DERIVED.

OLIO PREZIOSO BLACK ORCHID

Special
for Man

100%
NATURAL

Formato 500 ml

Cod. 0040020070

Olio Prezioso Black Orchid protegge l'epidermide e rigenera i tessuti riducendo il trauma epidermico causato dall'epilazione. Possiede proprietà idratanti, protettive ed energizzanti e conferisce naturalmente tonicità ai tessuti trattati. Con un'elegante profumazione all'Orchidea Nera, risulta ideale per le pelli più sensibili. Rimuove eventuali residui di cera. Senza Siliconi, Paraben, Petrolati, Paraffine, nickel ed altri metalli pesanti.



OLIO DI MANDORLE DOLCI PURO

Fortemente emolliente, rigenerante e antiossidante, impedisce la disidratazione epidermica contrastando ogni forma di desquamazione. Ricco di vitamine, antiossidanti minerali e acidi grassi essenziali, stimola la produzione di collagene contrastando la perdita di elasticità e tono.

MODO USO:

Applicare sulla pelle con un leggero massaggio fino a completo assorbimento.

Linea Epilazione DopoCera

SkinSystem[®]
Cosmetics

ZERO %

PARABENS, PARAFFINUM, SLS,
PETROLATUM, COLORS, SLES,
BHT/BHA, ANIMAL DERIVED.

EMULSIONE FLUIDA FRUTTI DI BOSCO Calendula, Mirtillo

Formato 500 ml

Cod. 1010020021

Straordinaria emulsione a base di estratti vegetali di Calendula e Mirtillo. I Flavonoidi in essa contenuti stimolano il turn-over epidermico, mentre i fibroplasti favoriscono la sintesi del collagene. Aiuta a ristabilire il giusto grado di idratazione lasciando la pelle del corpo liscia, morbida, tonica, vellutata e gradevolmente profumata. Si assorbe velocemente senza ungere. Utilizzata come dopo-cera dona un'immediata sensazione di benessere. Ottima anche come crema dopo bagno per tutto il corpo, particolarmente indicato per pelli sensibili e segnate dal tempo.

CALENDULA: I principi attivi contenuti nell'estratto di Calendula, in particolare i flavonoidi e polisaccaridi, esercitano un effetto immunostimolante e antiflogistico sulla cute sensibile e infiammata, stimolano la ripitelizzazione e accelerano il turn over epidermico e promuovono l'attività dei fibroblasti del derma favorendo la sintesi del collagene. Particolarmente indicata per le pelli sensibili, infiammate ed acneiche.

MIRTILLO: L'estratto di Mirtillo svolge un'azione lenitiva sulla pelle delicata e soggetta agli arrossamenti, proteggendone l'equilibrio, rafforzandone le difese naturali e migliorandone l'aspetto. Adatto al trattamento delle pelli arrossate, fragili e sensibili.

VITAMINA E: Il tocoferolo, antiossidante, anti-radicalico, protegge i lipidi delle membrane cellulari

aggredite dall'inquinamento, raggi UV, fumo, naturale invecchiamento cutaneo, preservando così inalterato il collagene, struttura portante del derma. La pelle rimane così tonica ed elastica impedendo la comparsa delle rughe. La sua azione spiccatamente protettiva, gli conferisce un ruolo di primaria importanza nella prevenzione dell'invecchiamento cutaneo.

ALLANTOINA: Molecola fondamentale per la salute del derma. Ricca di sostanze antiossidanti, lenitive, idratanti e riparatrici, protegge la pelle dalle aggressioni nocive dei radicali liberi, prevenendone il normale invecchiamento cutaneo. La nutre in profondità e stimola la sua fisiologica auto-rigenerazione cellulare, mantenendola così giovane nel tempo.

MODO USO:

Stendere uno strato di emulsione sulla pelle e massaggiare delicatamente fino a completo assorbimento.



Linea Epilazione DopoCera

SkinSystem[®]
Cosmetics

ZERO %

PARABENS, PARAFFINUM, SLS,
PETROLATUM, COLORS, SLES,
BHT/BHA, ANIMAL DERIVED.

EMULSIONE FLUIDA FRAGRANZA DI COCCO Gelso Nero, Malva

Formato 500 ml

Cod. 1010020022

Straordinaria emulsione a base di estratti vegetali di Gelso Nero e Malva. Lascia la pelle del corpo liscia, morbida, tonica e profumata di cocco. Aiuta a ristabilire il giusto grado di idratazione. Si assorbe velocemente.

Utilizzata come dopo-cera dona un'immediata sensazione di benessere. Ottima anche come crema dopo bagno per tutto il corpo, indicata per pelli sensibili, particolarmente soggette a disidratazione ed invecchiamento cutaneo.



MALVA: L'estratto di Malva Sylvestris ricco di Vitamina A, B e C, regala all'emulsione incredibili capacità nutritive e idratanti della pelle anche per tempi piuttosto prolungati. Riesce infatti ad inglobare una straordinaria quantità di particelle di acqua in uno strato idrolipidico e a rilasciarle gradualmente, fornendo alla pelle tutto l'apporto di idratazione che le necessita nel tempo.

GELSO NERO: L'estratto di foglie di Gelso Nero ha note proprietà idratanti, nutritive ed antiossidanti. Ricco di Vitamina A e C, polisaccaridi e flavonoidi, stimola la riepitelizzazione e accelera il turnover epidermico. Promuove l'attività dei fibroblasti del derma favorendo la sintesi del collagene.

VITAMINA E: Il tocoferolo, antiossidante, anti-radicalico, protegge i lipidi delle membrane cellulari

aggredite dall'inquinamento, raggi UV, fumo, naturale invecchiamento cutaneo, preservando così inalterato il collagene, struttura portante del derma. La pelle rimane così tonica ed elastica impedendo la comparsa delle rughe. La sua azione spiccatamente protettiva, gli conferisce un ruolo di primaria importanza nella prevenzione dell'invecchiamento cutaneo.

ALLANTOINA: Molecola fondamentale per la salute del derma. Ricca di sostanze antiossidanti, lenitive, idratanti e riparatrici, protegge la pelle dalle aggressioni nocive dei radicali liberi, prevenendone il normale invecchiamento cutaneo. La nutre in profondità e stimola la sua fisiologica auto-rigenerazione cellulare, mantenendola così giovane nel tempo.

MODO USO:

Stendere uno strato di emulsione sulla pelle e massaggiare delicatamente fino a completo assorbimento.

Linea Epilazione DopoCera

SkinSystem[®]
Cosmetics

ZERO %

PARABENS, PARAFFINUM, SLS,
PETROLATUM, COLORS, SLES,
BHT/BHA, ANIMAL DERIVED.

EMULSIONE FLUIDA FRAGRANZA DI PESCA Vitamina E, Vitamina A

Formato 500 ml

Cod. 1010020024

Straordinaria emulsione multivitaminica ricca di Vitamina "A" ed "E" svolge un'importante azione antiossidante proteggendo la pelle dagli attacchi nocivi dei radicali liberi. Si assorbe velocemente senza ungere, lasciando la pelle del corpo liscia, morbida, tonica, vellutata e gradevolmente profumata. Utilizzata come dopo-cera dona un'immediata sensazione di benessere. Ottima anche crema dopo bagno per tutto il corpo. Indicata per pelli mature o per preservare più a lungo la bellezza naturale della pelle giovane.



VITAMINA E: La Vitamina E, grazie alle sue incredibili proprietà antiossidanti, contrasta gli effetti nocivi dei radicali liberi principale causa dell'invecchiamento cutaneo. Di facile assorbimento, rinforza nutre e protegge il tessuto cutaneo rendendolo più elastico e robusto.

VITAMINA A: Il retinolo è indispensabile per il mantenimento e lo sviluppo della struttura connettiva del derma. Stimola la rigenerazione cellulare e la sintesi del collagene ed elastina,

svolgendo un'importante azione di conservazione della idratazione e turgidità della pelle.

ALLANTOINA: Molecola fondamentale per la salute del derma. Ricca di sostanze antiossidanti, lenitive, idratanti e riparatrici, protegge la pelle dalle aggressioni nocive dei radicali liberi, prevenendone il normale invecchiamento cutaneo. La nutre in profondità e stimola la sua fisiologica auto-rigenerazione cellulare, mantenendola così giovane nel tempo.

MODO USO:

Stendere uno strato di emulsione sulla pelle e massaggiare delicatamente fino a completo assorbimento.

Linea Epilazione DopoCera

SkinSystem[®]
Cosmetics

ZERO %

PARABENS, PARAFFINUM, SLS,
PETROLATUM, COLORS, SLES,
BHT/BHA, ANIMAL DERIVED.

EMULSIONE FLUIDA ALLA VANIGLIA Vaniglia, Camomilla

Formato 500 ml

Cod. 1010020023

Straordinaria emulsione a base di estratti vegetali di Camomilla e Vaniglia. I flavonoidi, in essa contenuti, svolgono un'azione lenitiva, decongestionante e disarrossante, mentre i fibroblasti promuovono la sintesi del collagene. Aiuta a ristabilire il giusto grado di idratazione lasciando la pelle del corpo liscia, morbida, vellutata, tonica e gradevolmente profumata. Si assorbe subito senza ungere. Utilizzata come dopo-cera dona un'immediata sensazione di benessere. Ottima anche come crema dopo bagno per tutto il corpo. Lenitivo - Anti Age - Rilassante.

CAMOMILLA: L'estratto di Camomilla, grazie ai suoi componenti (flavonoidi come l'apigenina, la luteolina, la quercetina, la rutina e loro glicosidi), presenta marcata proprietà disarrossanti, lenitive e decongestionanti. Stimola la funzionalità del microcircolo e l'attività dei fibroblasti con promozione della sintesi di collagene, fibre elastiche e acido ialuronico. Esercita una forte azione riparatrice dell'epidermide e del derma.

ALLANTOINA: Molecola fondamentale per la salute del derma. Ricca di sostanze antiossidanti, lenitive, idratanti e riparatrici, protegge la pelle dalle aggressioni nocive dei radicali liberi, prevenendone il normale invecchiamento cutaneo. La nutre in profondità e stimola la sua fisiologica auto-rigenerazione cellulare, mantenendola così giovane nel tempo

VANIGLIA: I benefici offerti dall'estratto di Vaniglia coinvolgono la sfera fisica e mentale. Applicato sulla pelle svolge un'importante azione antiossidante combattendo l'effetto nocivo dei radicali liberi. Diffuso nell'ambiente esercita un'importante azione aroma-terapica: distende e rilassa il sistema nervoso centrale, svolge un'efficace attività antidepressiva, riequilibrante e afrodisiaca. Indicato altresì nei casi di fame nervosa e insonnia.

VITAMINA E: Il tocoferolo, antiossidante, antiradicalico, protegge i lipidi delle membrane cellulari aggredite dall'inquinamento, raggi UV, fumo, naturale invecchiamento cutaneo, preservando così inalterato il collagene, struttura portante del derma. La pelle rimane così tonica ed elastica impedendo la comparsa delle rughe. La sua azione spiccatamente protettiva, gli conferisce un ruolo di primaria importanza nella prevenzione dell'invecchiamento cutaneo.

MODO USO:

Stendere uno strato di emulsione sulla pelle e massaggiare delicatamente fino a completo assorbimento.



Linea Epilazione DopoCera

SkinSystem[®]
Cosmetics

ZERO %
PARABENS, PARAFFINUM, BHT/BHA,
PETROLATUM, SILICONES, SLES,
SLS, ANIMAL DERIVED, COLORS.

LOZIONE RITARDANTE ALLA PAPAINA

Scatola 12 fiale da 10 ml
Cod. 1010020009

Tattamento delicato a base di enzimi di papaya, le cui proprietà cheratolitiche (lisi delle strutture proteiniche) sulle cellule del bulbo pilifero, ne rallentano e riducono la normale attività proliferativa, indebolendo progressivamente.



PAPAINA

La Papaina è un enzima naturale ricavato dal frutto della papaya con proprietà cheratolitiche, antinfiammatorie e antisettiche. Applicato sul follicolo esposto, rallenta la crescita del pelo e ne riduce lo spessore. Ricco di Vitamina A e C ed altre sostanze antiossidanti, combatte i radicali liberi contribuendo a mantenere la pelle giovane ed idratata, migliorandone anche le imperfezioni come macchie e brufoli.

PAPAINA

Grazie all'elevato contenuto di Vitamina C, flavonoidi e altri AA essenziali, la papaya svolge azione antiaging, combatte le macchie cutanee, lesioni e rossori.

MODULO USO: Agitare la fiala al momento dell'uso e applicarla con lieve massaggio sulla zona appena epilata fino a completo assorbimento prima dell'applicazione di prodotti dopocera. Si consiglia di ripetere il trattamento a domicilio con le seguenti modalità: quotidianamente nei 3 giorni successivi all'epilazione, una volta a settimana dal quarto giorno fino alla successiva epilazione.

Linea Epilazione Protocolli



CONSIGLI PER UNA CORRETTA EPILAZIONE

Skin System arricchisce la sua offerta di cosmetici ad uso professionale con la creazione del trattamento specifico per l'epilazione.

I prodotti che lo compongono, frutto della moderna ricerca cosmetologica, sono funzionali all'epilazione come trattamento estetico e non più all'epilazione come solo servizio.

La linea pre-cera, composta da pregiati gel, è formata da prodotti funzionali dermoequilibranti tesi a preparare la pelle all'epilazione.

I differenti principi attivi che li compongono, consentono di scegliere il più adeguato alle differenti tipologie di pelle e problematiche che la professionista può incontrare. Svolgono altresì una funzione igienizzante, lenitiva e coadiuvante nella prevenzione del disagio causato dallo strappo.

La linea post-cera, formata da una gamma variegata di gel, creme, oli, emulsioni, è diretta a ristabilire l'equilibrio idrolipidico e funzionale dell'epidermide apportando i principi attivi e le sostanze nutritive necessari al riequilibrio del derma nella fase successiva all'epilazione, oltre all'efficace rimozione di eventuali residui di cera.

Il trattamento può concludersi con l'innovativo prodotto ritardante la cui modalità applicativa lo rende particolarmente efficace.

SKIN SYSTEM e la sua mission: un "SISTEMA PELLE" perfettamente epilata, riequilibrata, vellutata e morbida.

Linea Epilazione Protocolli

TRATTAMENTO GAMBE LISCE E PERFETTE NUTRIENTE PER PELLI SECCHIE

	Prodotti	Formato	Quantità	Modo d'utilizzo
Fase Pre-Epilazione	Gel Pre-Cera Aloe Vera	500 ml	1 Dose 5 g	Stendere sulla pelle un leggero strato di gel e massaggiare delicatamente fino a completo assorbimento.
	B-Powder	150 g	1 Dose 5 g	Stendere sulla pelle un leggero strato di polvere vellutante.
Fase Epilazione	Cera Epilatoria Titanio Rosa	400 ml	1 Dose 100 ml	Stendere sulla pelle uno strato sottile di cera depilatoria con la spatola seguendo il verso del pelo. Rimuovere con strappo deciso nel senso opposto alla stesura della cera.
Fase Post-Epilazione	Lozione Ritardante alla Papaina	12 fiale da 10 ml	1 Fiala	Agitare bene la fiala e applicarne il contenuto sulla pelle depilata fino a completo assorbimento.
	Crema Fluida Nutriente Dopo-Cera Calendula e Mirtillo	250 ml 500 ml	1 Dose 5 g	Stendere il prodotto sulla zona depilata, fare sorbire completamente con un delicato massaggio circolare.
Fase Sensoriale	Emulsione Fluida alla Pesca, Vit. A e Vit. E	500 ml	1 Dose 5 g	Stendere il prodotto sulla pelle e procedere al suo completo assorbimento mediante massaggio.

Prodotti utilizzati:
Gel Pre-Cera, B-Powder, Cera Epilatoria Skin System, Lozione Ritardante, Crema fluida, Emulsione Fluida.

Linea Epilazione Protocolli

TRATTAMENTO GAMBE LISCE E PERFETTE PELLI SENSIBILI AL DOLORE

	Prodotti	Formato	Quantità	Modo d'utilizzo
Fase Pre-Epilazione	Gel Pre-Cera Menta Piperita	500 ml	1 Dose 5 g	Stendere sulla pelle un leggero strato di gel e massaggiare delicatamente fino a completo assorbimento.
	B-Powder	150 g	1 Dose 5 g	Stendere sulla pelle un leggero strato di polvere vellutante.
Fase Epilazione	Cera Epilatoria Ossido Zinco Argan	400 ml	1 Dose 100 ml	Stendere sulla pelle uno strato sottile di cera depilatoria con la spatola seguendo il verso del pelo. Rimuovere con strappo deciso nel senso opposto alla stesura della cera.
Fase Post-Epilazione	Lozione Ritardante alla Papaina	12 fiale da 10 ml	1 Fiala	Agitare bene la fiala e applicarne il contenuto sulla pelle depilata fino a completo assorbimento.
	Gel Rinfrescante Dopo-Cera Camomilla, Canfora e Mentolo	250 ml 500 ml	1 Dose 5 g	Stendere il prodotto sulla zona depilata, fare sorbire completamente con un delicato massaggio circolare.
Fase Sensoriale	Emulsione Fluida alla Vaniglia	500 ml	1 Dose 5 g	Stendere il prodotto sulla pelle e procedere al suo completo assorbimento mediante massaggio.

Prodotti utilizzati:
Gel Pre-Cera, B-Powder, Cera Epilatoria Skin System, Lozione Ritardante, Gel Rinfrescante, Emulsione Fluida.

Linea Epilazione Protocolli

TRATTAMENTO GAMBE LISCE E PERFETTE PELLI SENSIBILI, FRAGILITA' CAPILLARE E PRIME EPILAZIONI

	Prodotti	Formato	Quantità	Modo d'utilizzo
Fase Pre-Epilazione	Gel Pre-Cera Frutti di Bosco, Fragola e Lampone	500 ml	1 Dose 5 g	Stendere sulla pelle un leggero strato di gel e massaggiare delicatamente fino a completo assorbimento.
	B-Powder	150 g	1 Dose 5 g	Stendere sulla pelle un leggero strato di polvere vellutante.
Fase Epilazione	Cera Epilatoria Ossido Zinco Ametista	400 ml	1 Dose 100 ml	Stendere sulla pelle uno strato sottile di cera depilatoria con la spatola seguendo il verso del pelo. Rimuovere con strappo deciso nel senso opposto alla stesura della cera.
Fase Post-Epilazione	Lozione Ritardante alla Papaina	12 fiale da 10 ml	1 Fiala	Agitare bene la fiala e applicarne il contenuto sulla pelle depilata fino a completo assorbimento.
	Crema Fluida Nutriente Dopo-Cera Calendula e Mirtillo	250 ml 500 ml	1 Dose 5 g	Stendere il prodotto sulla zona depilata, fare sorbire completamente con un delicato massaggio circolare.
Fase Sensoriale	Emulsione Fluida Frutti di Bosco, Calendula e Mirtillo	500 ml	1 Dose 5 g	Stendere il prodotto sulla pelle e procedere al suo completo assorbimento mediante massaggio.

Prodotti utilizzati:
Gel Pre-Cera, B-Powder, Cera Epilatoria Skin System, Lozione Ritardante, Crema fluida, Emulsione Fluida.

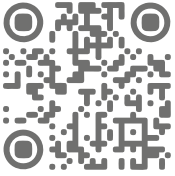

CATALOGUES



SkinSystem[®]
Cosmetics